

ARDI
DIZAJN INTERIJERA



IZVEDBENI PROJEKT

UREĐENJE INTERIJERA KUĆE ZA NAJAM

INVESTITORI:

GRAĐANIN KUPAC

KONTAKT:

-

ADRESA OBJEKTA:

-

IZRADA PROJEKTA:

ARDI
DIZAJN INTERIJERA

KONTAKT:

ANA-MARIJA RAKIĆ
098/1628 786
INFO@ARDIDIZAJN.HR

IZVEDBENI PROJEKT

UREĐENJE INTERIJERA KUĆE ZA NAJAM

SADRŽAJ

Idejno rješenje - tlocrt s dispozicijom namještaja - prizemlje	3
Tlocrt i kvadratura	6
Mjere stolarije	8
Rasvjeta	9
Shema elektroinstalacija	11
Ulazni hodnik	13
Dnevni boravak	23
WC	31
Blagovaona	37
Kuhinja	48
Ostava	63
Spavaća soba	72
Kupaonica	85
Teretana	91
Terase	99
Idejno rješenje - tlocrt s dispozicijom namještaja prvi kat	102
Tlocrt i kvadratura	103
Mjere stolarije	104
Rasvjeta	105
Shema elektroinstalacija	107
Spavaća soba I	109
Kupaonica I	121
Terasa I	127
Spavaća soba II	131
Terasa II	145
Hodnik	147
WC	153
Kupaonica II	160
Spavaća soba III	166
Kupaonica III	179
Terasa III	185
Spavaća soba IV	187
Renderi	201

Tlocrt postojećeg stanja - bazen



NAPOMENA: Sve nacрте, mjere i opise potrebno je prekontrolirati na gradilištu. Za bilo koje odstupanje od projekta potrebno je kontaktirati dizajnera.

KLIJENTI:
GRAĐANIN KUPAC

ADRESA OBJEKTA:
-

IZRADA PROJEKTA:
ARDI DIZAJN INTERIJERA

KONTAKT:
ANA-MARIJA RAKIĆ 098/1628 786

DATUM:
STUDENI 2025.

Tlocrt postojećeg stanja - prizemlje

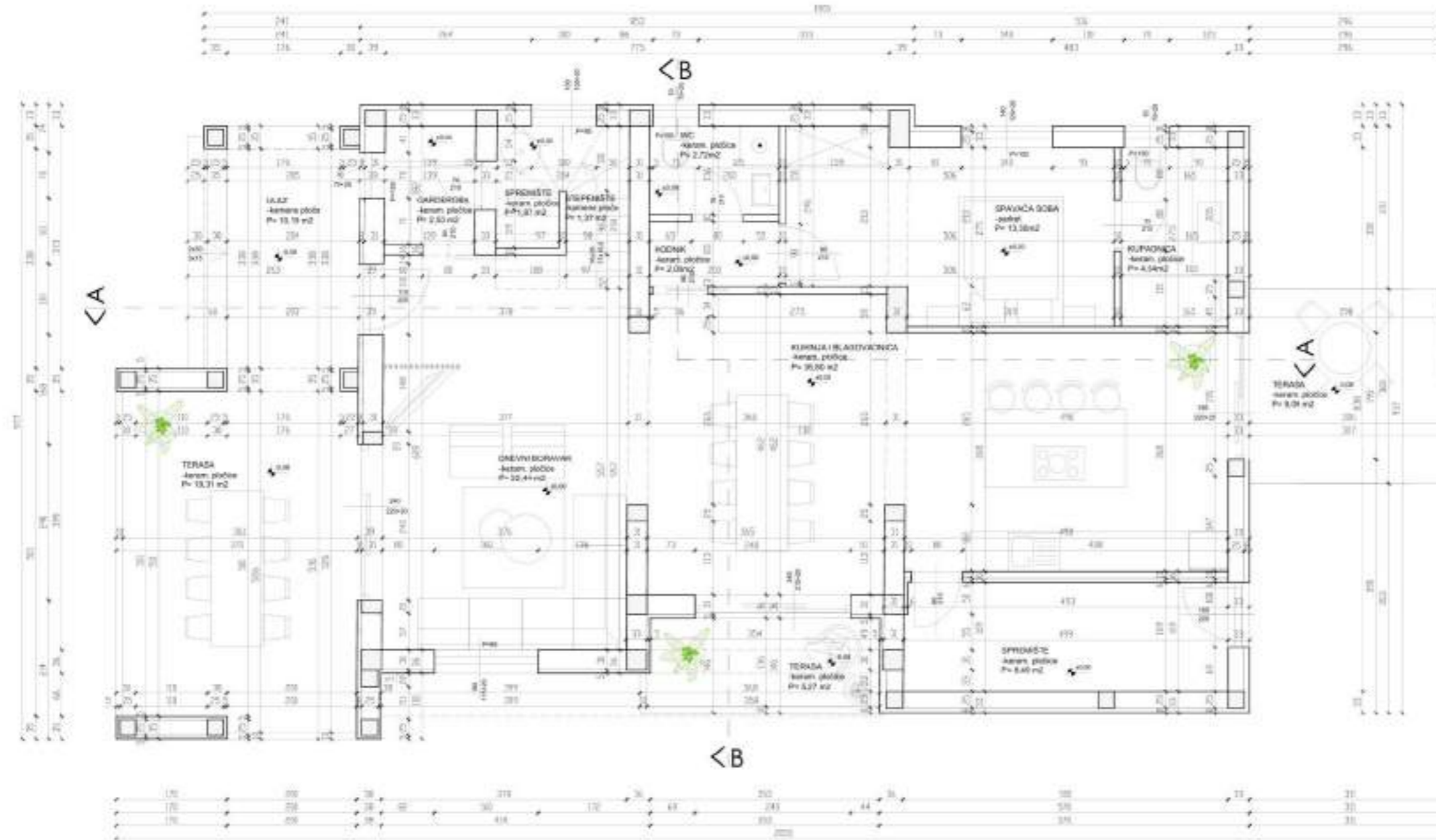

NAPOMENA:
R.K. ± 0,00 = A.K. 13,03mm

NAPOMENA: Sve nacрте, mjere i opise potrebno je prekontrolirati na gradilištu. Za bilo koje odstupanje od projekta potrebno je kontaktirati dizajnera.

KLIJENTI:
GRAĐANIN KUPAC

ADRESA OBJEKTA:
-

IZRADA PROJEKTA:
ARDI DIZAJN INTERIJERA

KONTAKT:
ANA-MARIJA RAKIĆ 098/1628 786

DATUM:
STUDENI 2025.

Tlocrt postojećeg stanja - kat

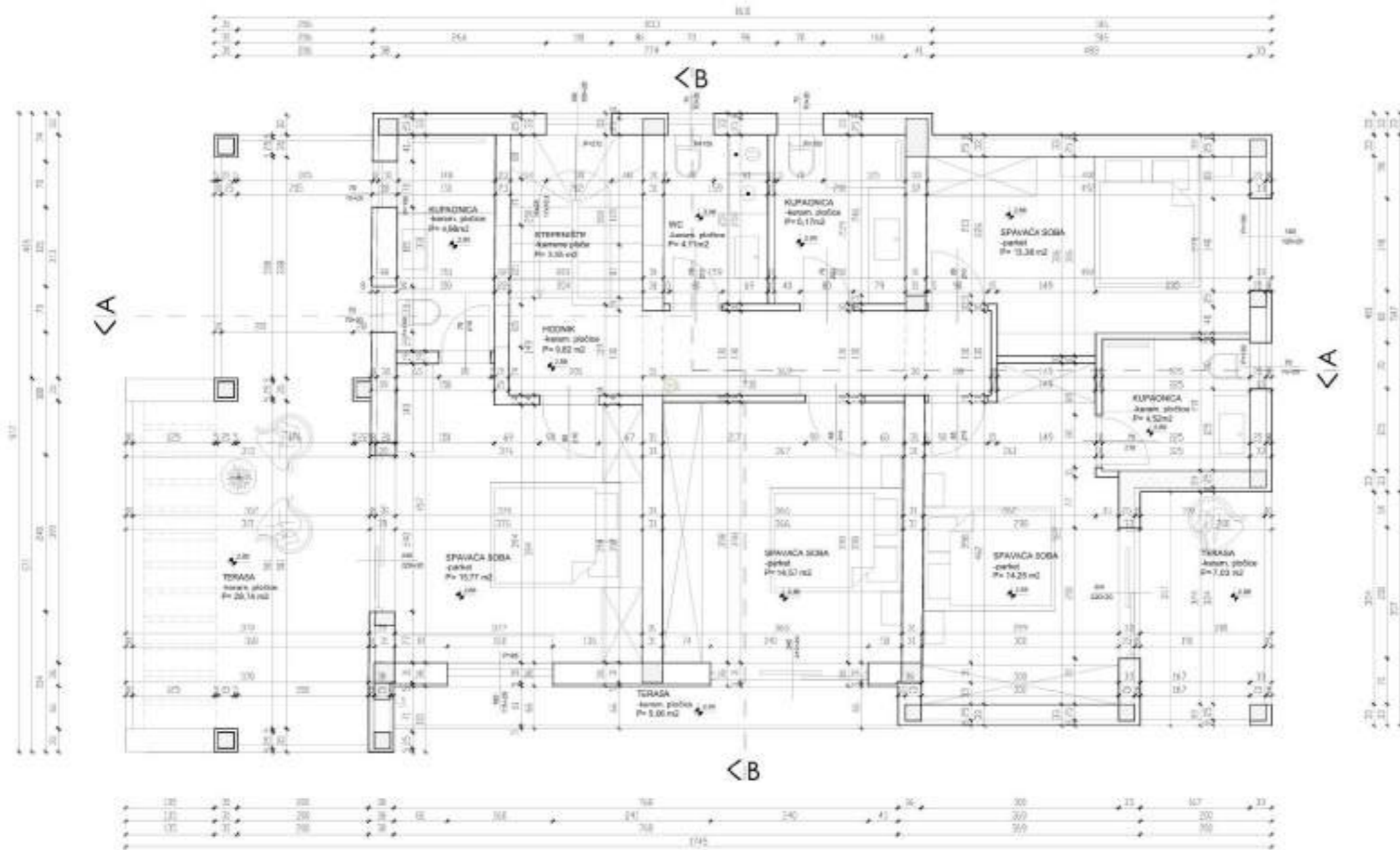

NAPOMENA:
R.K. ± 0.00 = A.K. 13.03mm

NAPOMENA: Sve nacрте, mjere i opise potrebno je prekontrolirati na gradilištu. Za bilo koje odstupanje od projekta potrebno je kontaktirati dizajnera.

KLIJENTI:
GRAĐANIN KUPAC

ADRESA OBJEKTA:
-

IZRADA PROJEKTA:
ARDI DIZAJN INTERIJERA

KONTAKT:
ANA-MARIJA RAKIĆ 098/1628 786

DATUM:
STUDENI 2025.

Idejno rješenje - tlocrt s dispozicijom namještaja
M 1:64

PRIZEMLJE

ARDI
DIZAJN INTERIJERA



NAPOMENA: Sve nacрте, mjere i opise potrebno je prekontrolirati na gradilištu. Za bilo koje odstupanje od projekta potrebno je kontaktirati dizajnera.

KLIJENTI:
GRAĐANIN KUPAC

ADRESA OBJEKTA:
-

IZRADA PROJEKTA:
ARDI DIZAJN INTERIJERA

KONTAKT:
ANA-MARIJA RAKIĆ 098/1628 786

DATUM:
STUDENI 2025.

Tlocrt postojećeg stanja

M 1:64

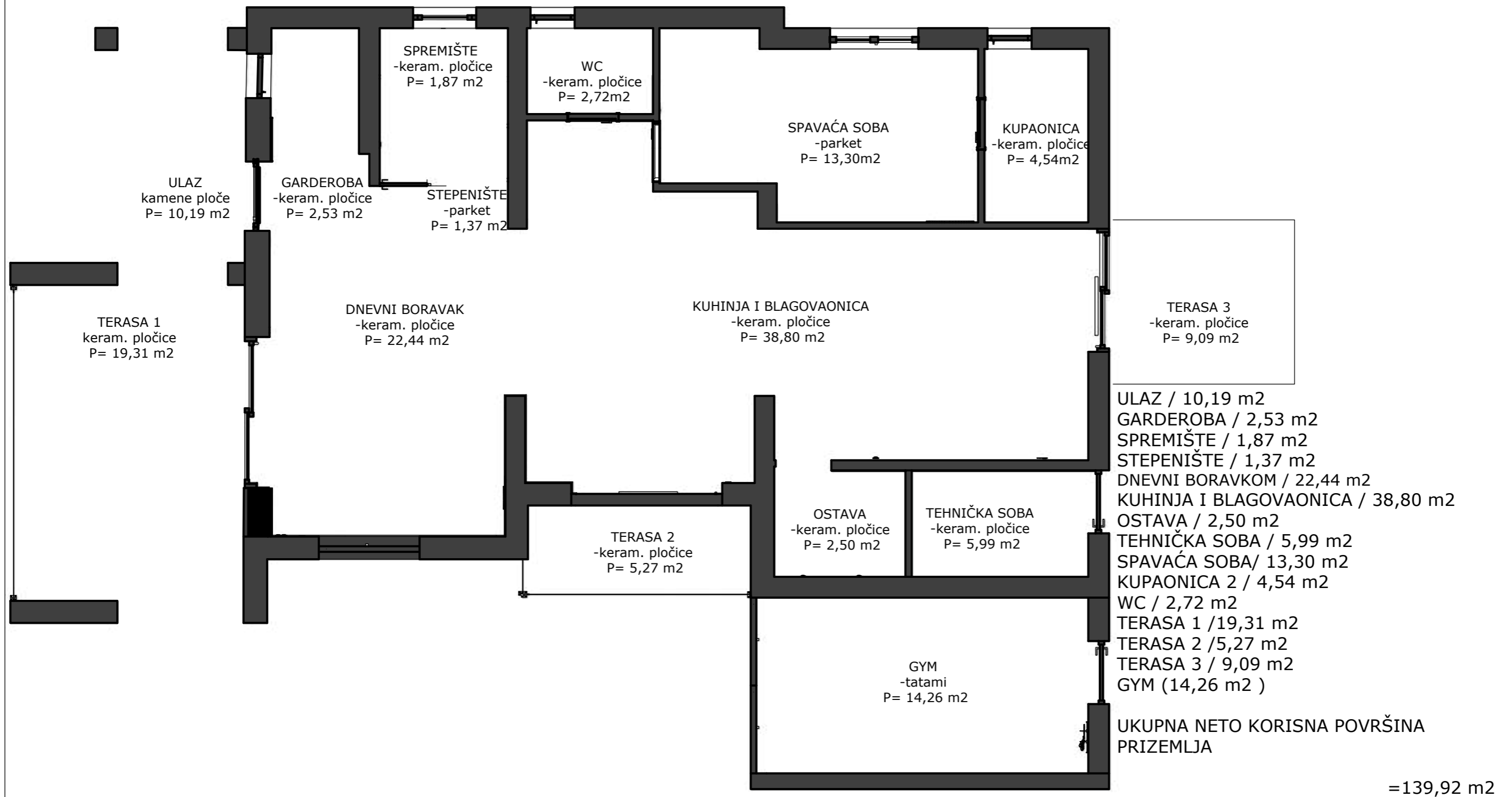

NAPOMENA: Sve nacрте, mjere i opise potrebno je prekontrolirati na gradilištu. Za bilo koje odstupanje od projekta potrebno je kontaktirati dizajnera.

KLIJENTI:
GRAĐANIN KUPAC

ADRESA OBJEKTA:
-

IZRADA PROJEKTA:
ARDI DIZAJN INTERIJERA

KONTAKT:
ANA-MARIJA RAKIĆ 098/1628 786

DATUM:
STUDENI 2025.

Tlocrt postojećeg stanja - prizemlje

M 1:64

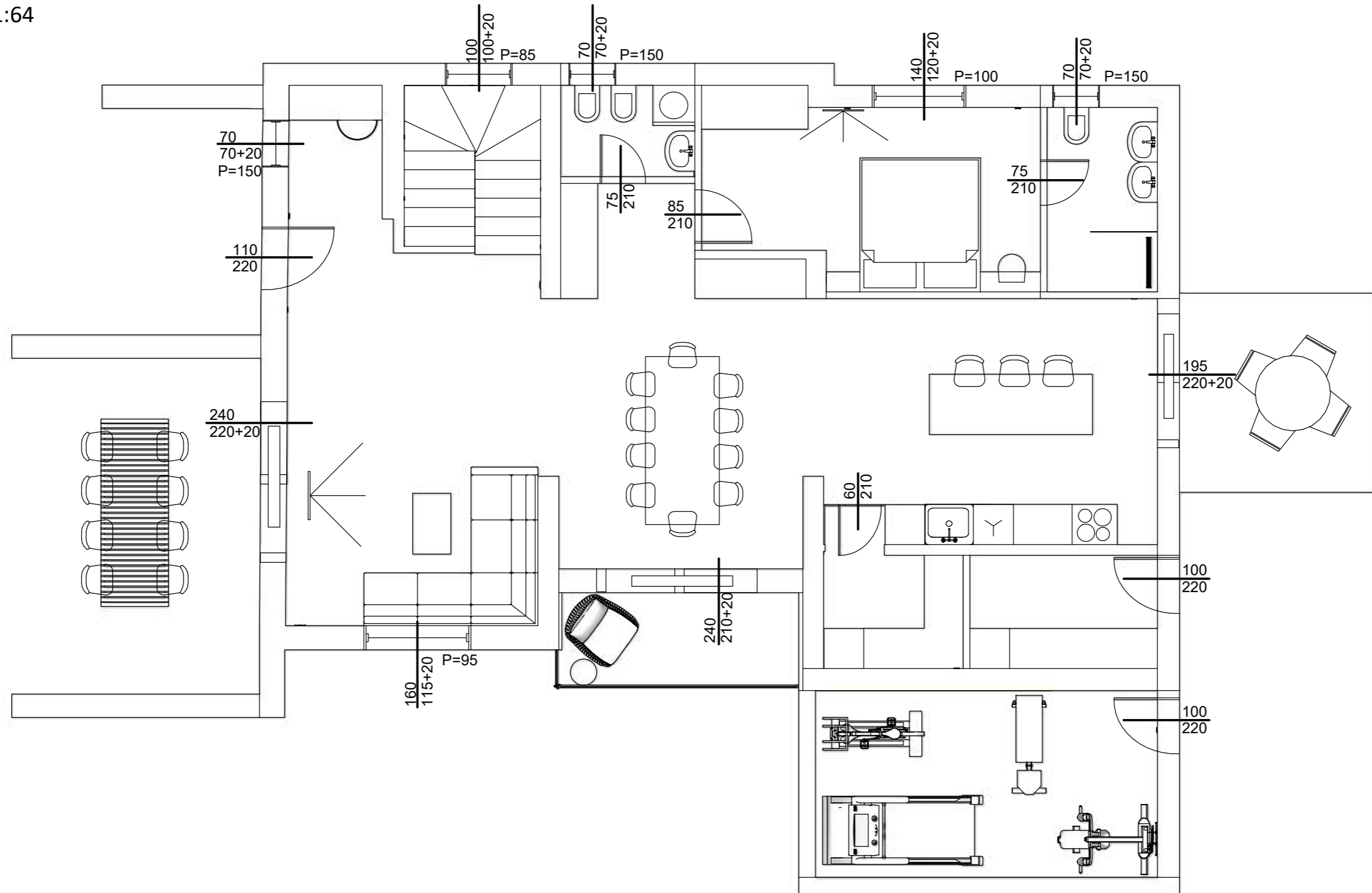

NAPOMENA: Sve nacрте, mjere i opise potrebno je prekontrolirati na gradilištu. Za bilo koje odstupanje od projekta potrebno je kontaktirati dizajnera.

KLIJENTI:
GRAĐANIN KUPAC

ADRESA OBJEKTA:
-

IZRADA PROJEKTA:
ARDI DIZAJN INTERIJERA

KONTAKT:
ANA-MARIJA RAKIĆ 098/1628 786

DATUM:
STUDENI 2025.

IZVEDBENI PROJEKT

Shema elektroinstalacija - prizemlje

Dispozicija rasvjete

M 1:64

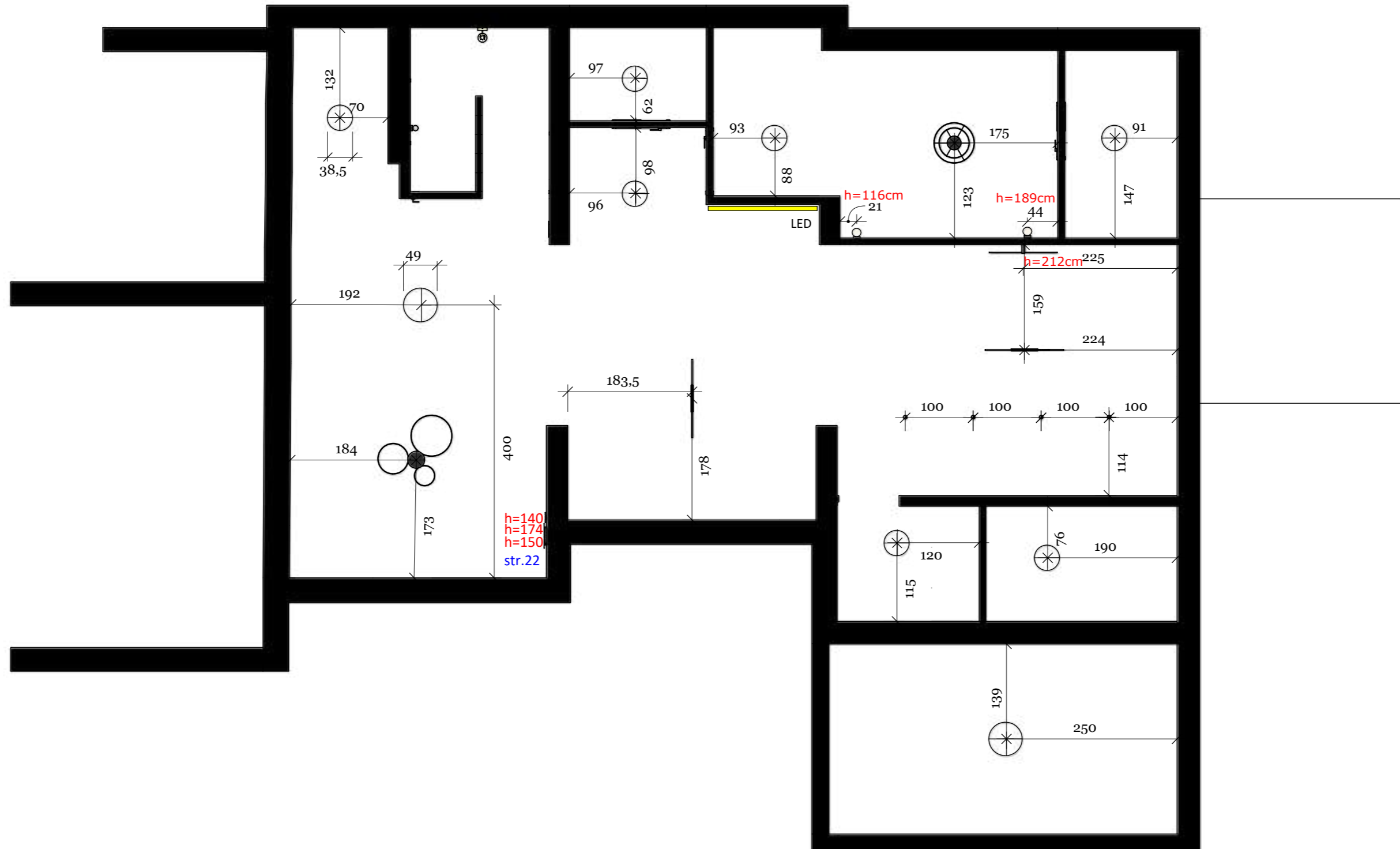

NAPOMENA: Sve nacрте, mjere i opise potrebno je prekontrolirati na gradilištu. Za bilo koje odstupanje od projekta potrebno je kontaktirati dizajnera.

KLIJENTI:
GRAĐANIN KUPAC

ADRESA OBJEKTA:
-

IZRADA PROJEKTA:
ARDI DIZAJN INTERIJERA

KONTAKT:
ANA-MARIJA RAKIĆ 098/1628 786

DATUM:
STUDENI 2025.

IZVEDBENI PROJEKT

Shema elektroinstalacija - prizemlje

Dispozicija rasvjete

M 1:100

ARDI

DIZAJN INTERIJERA

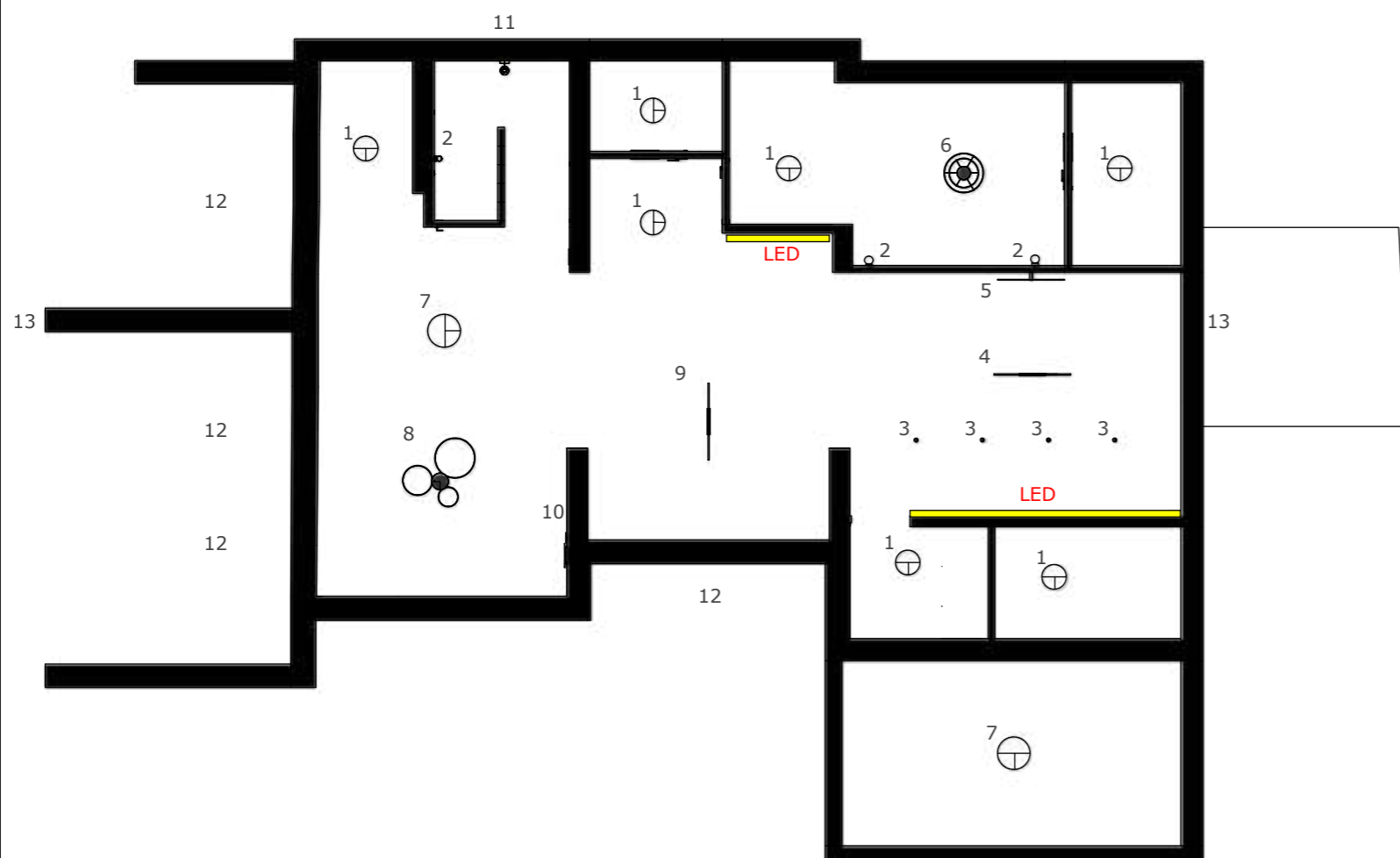

LED rasvjeta ispod donjih kuhinjskih elemenata.

1		AGNES ROUND LED PRO 10977 IP44 7 kom (38,5cm) Nowodvorski	2		KIER S 10302 (7503) 3 kom Nowodvorski			
3		MONO S 10778 4 kom Nowodvorski	4		LINEO LED 11879 1 kom Nowodvorski			
5		SPIN LED M 10370 1 kom Nowodvorski	6		CIRCOLO POWER LED 11647 1 kom Nowodvorski			
7		AGNES ROUND LED PRO 10979 IP44 1 kom (49cm) Nowodvorski	8		CIRCOLO LED 11648 1 kom Nowodvorski			
9		BAR LED M 10363 1 kom Nowodvorski	10		RING LED S 7634 RING LED M 7635 RING LED L 7636 1 kom S, M i L Nowodvorski			
11		CERAMIC LED 11703 1 kom Nowodvorski	12		E27/IP65 4 kom Nowodvorski	13		Svjetiljka sa senzorom 1 kom Svjetiljka bez senzorom 1 kom Nowodvorski

NAPOMENA: Sve nacрте, mjere i opise potrebno je prekontrolirati na gradilištu. Za bilo koje odstupanje od projekta potrebno je kontaktirati dizajnera.

KLIJENTI:
GRAĐANIN KUPAC

ADRESA OBJEKTA:
-

IZRADA PROJEKTA:
ARDI DIZAJN INTERIJERA



KONTAKT:
ANA-MARIJA RAKIĆ 098/1628 786

DATUM:
STUDENI 2025.

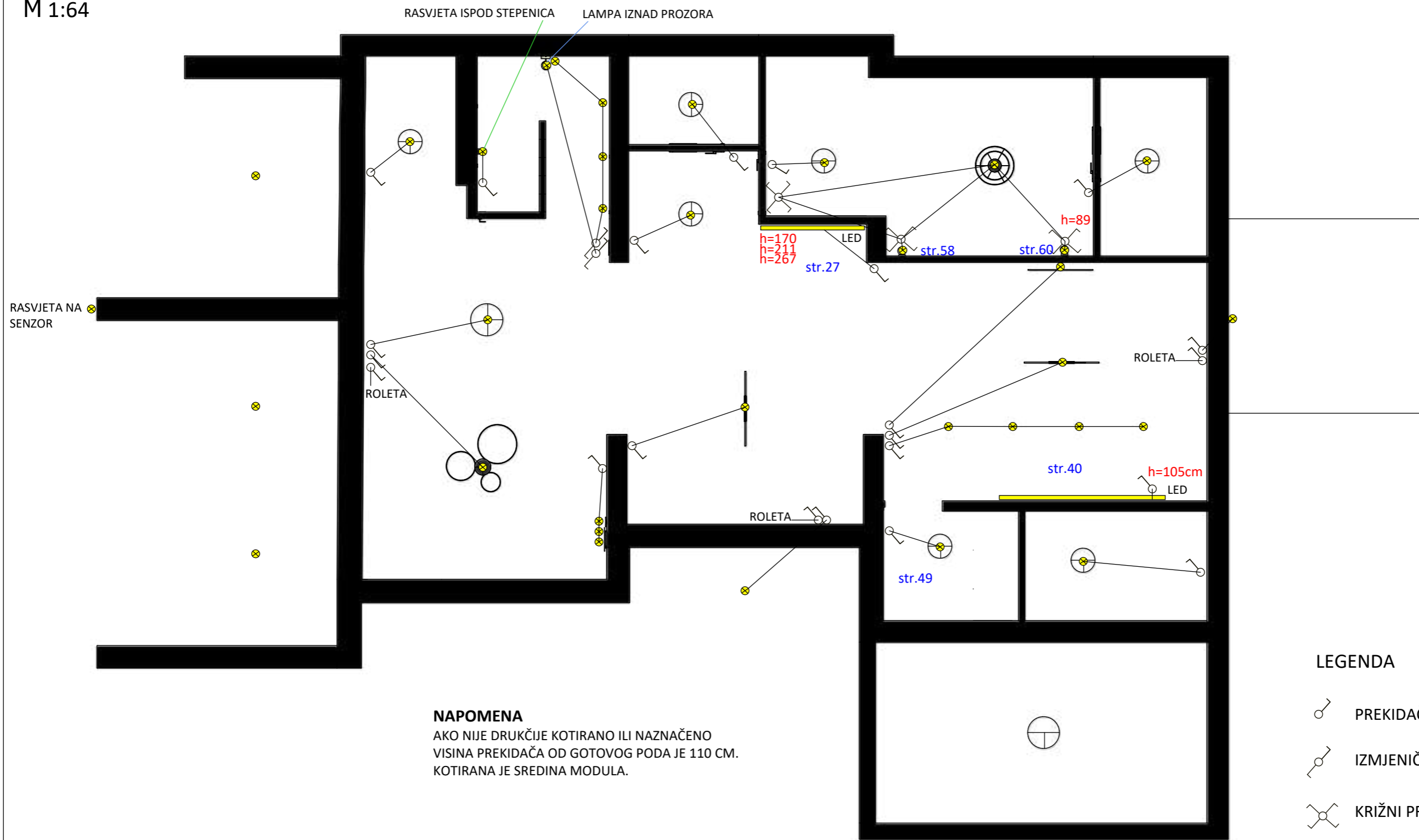
IZVEDBENI PROJEKT
Shema elektroinstalacija - prizemlje
Prekidači
 M 1:64



NAPOMENA
 AKO NIJE DRUKČIJE KOTIRANO ILI NAZNAČENO
 VISINA PREKIDAČA OD GOTOVOG PODA JE 110 CM.
 KOTIRANA JE SREDINA MODULA.

- LEGENDA**
-  PREKIDAČ
 -  IZMJENIČNI PREKIDAČ
 -  KRIŽNI PREKIDAČ

NAPOMENA: Sve nacрте, mjere i opise potrebno je prekontrolirati na gradilištu. Za bilo koje odstupanje od projekta potrebno je kontaktirati dizajnera.

KLIJENTI:
 GRAĐANIN KUPAC

ADRESA OBJEKTA:
 -

IZRADA PROJEKTA:
 ARDI DIZAJN INTERIJERA

KONTAKT:
 ANA-MARIJA RAKIĆ 098/1628 786

DATUM:
 STUDENI 2025.

IZVEDBENI PROJEKT
Shema elektroinstalacija - prizemlje
Utičnice
 M 1:64

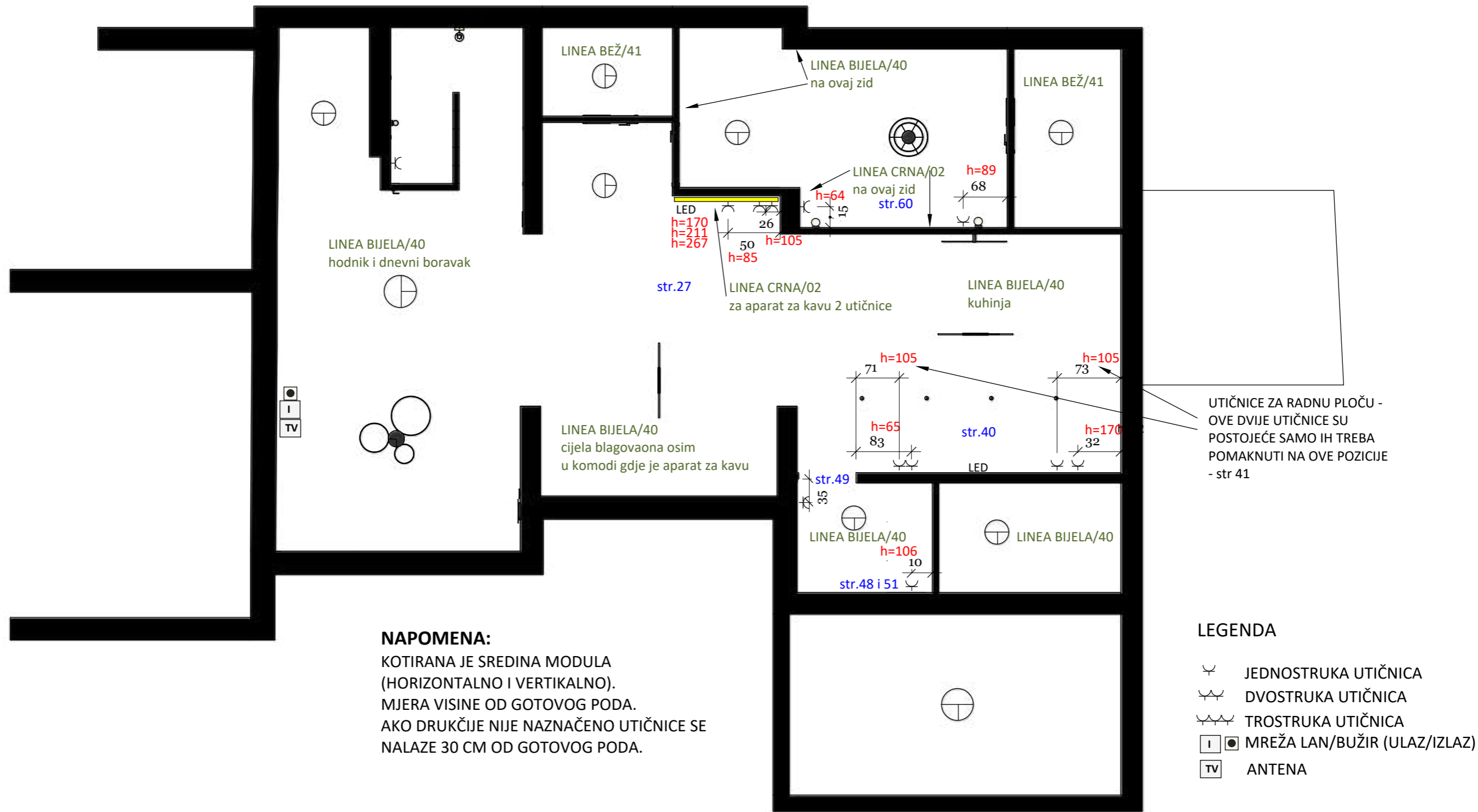

NAPOMENA: Sve nacрте, mjere i opise potrebno je prekontrolirati na gradilištu. Za bilo koje odstupanje od projekta potrebno je kontaktirati dizajnera.

HODNIK



HODNIK



KLIJENTI:
GRAĐANIN KUPAC

ADRESA OBJEKTA:
-

IZRADA PROJEKTA:
ARDI DIZAJN INTERIJERA

KONTAKT:
ANA-MARIJA RAKIĆ 098/1628 786

DATUM:
STUDENI 2025.

Tlocrt postojećeg stanja - prizemlje

M 1:64

ULAZNI HODNIK

Ulazni prostor definiran je čistim linijama, suptilnim kontrastima i pažljivo odabranim materijalima koji zajedno stvaraju dojam smirene elegancije. Svaki element ima svoju funkciju i mjesto, dok topli drveni akcenti unose ravnotežu u minimalistički ambijent. Rezultat je prostor koji ne dominira, već nenametljivo uvodi u ostatak interijera — s jasno izraženim karakterom i osjećajem profinjene jednostavnosti.

MATERIJALI:

Tapeta - LAN ABASTER, STUDIJO.CO
Drveni dekor - K2753 OAK AVIVA BALM
KORPUS - SLATE GRAY
FRONTA - 2166 OM/OF BASALT

Svi materijali su iz Iverpan asortimana.

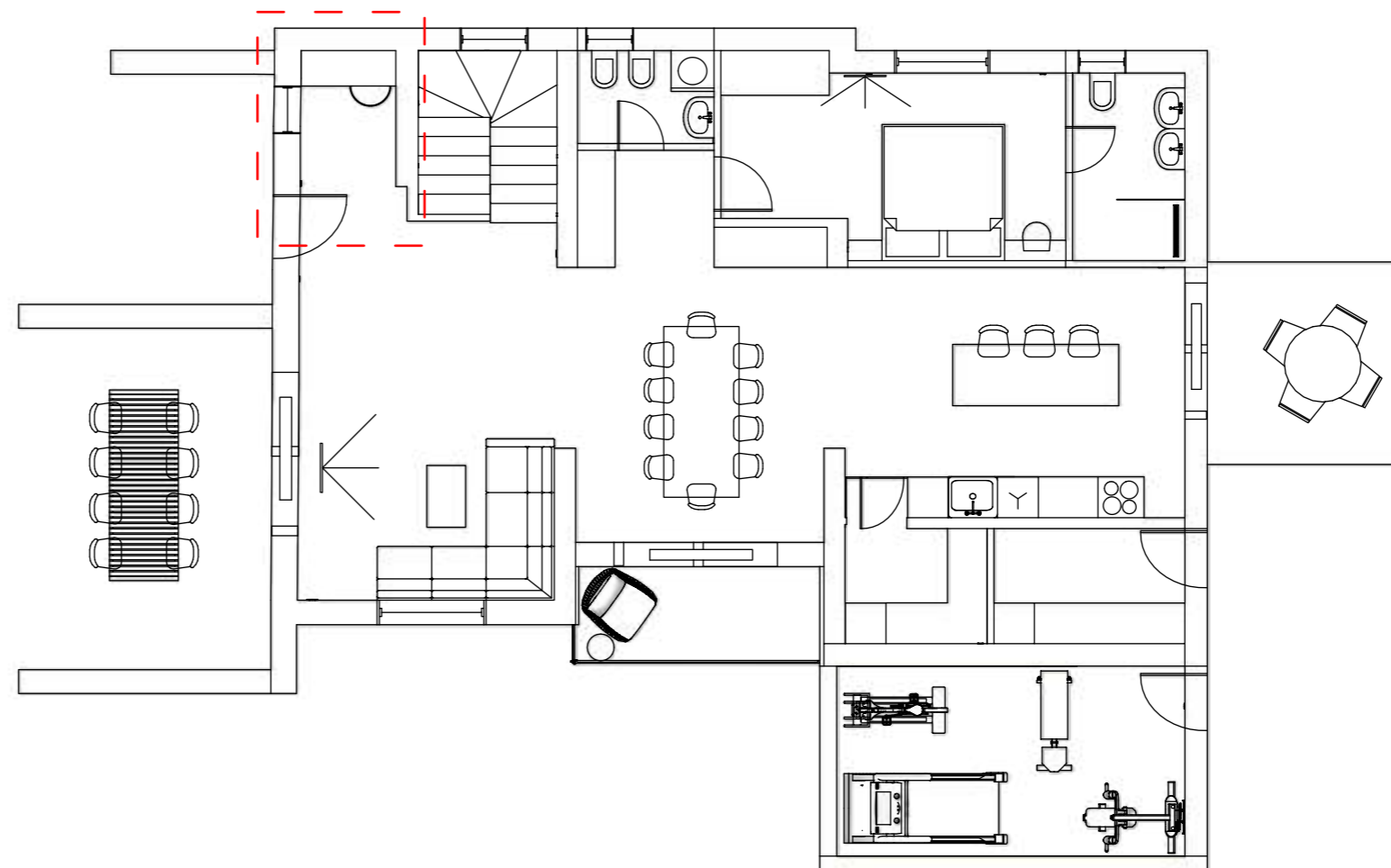

NAPOMENA: Sve nacрте, mjere i opise potrebno je prekontrolirati na gradilištu. Za bilo koje odstupanje od projekta potrebno je kontaktirati dizajnera.

KLIJENTI:
GRAĐANIN KUPAC

ADRESA OBJEKTA:
-

IZRADA PROJEKTA:
ARDI DIZAJN INTERIJERA

KONTAKT:
ANA-MARIJA RAKIĆ 098/1628 786

DATUM:
STUDENI 2025.

Tlocrt hodnik

A	:: Plan namještaja - Hodnik
01	M 1:50

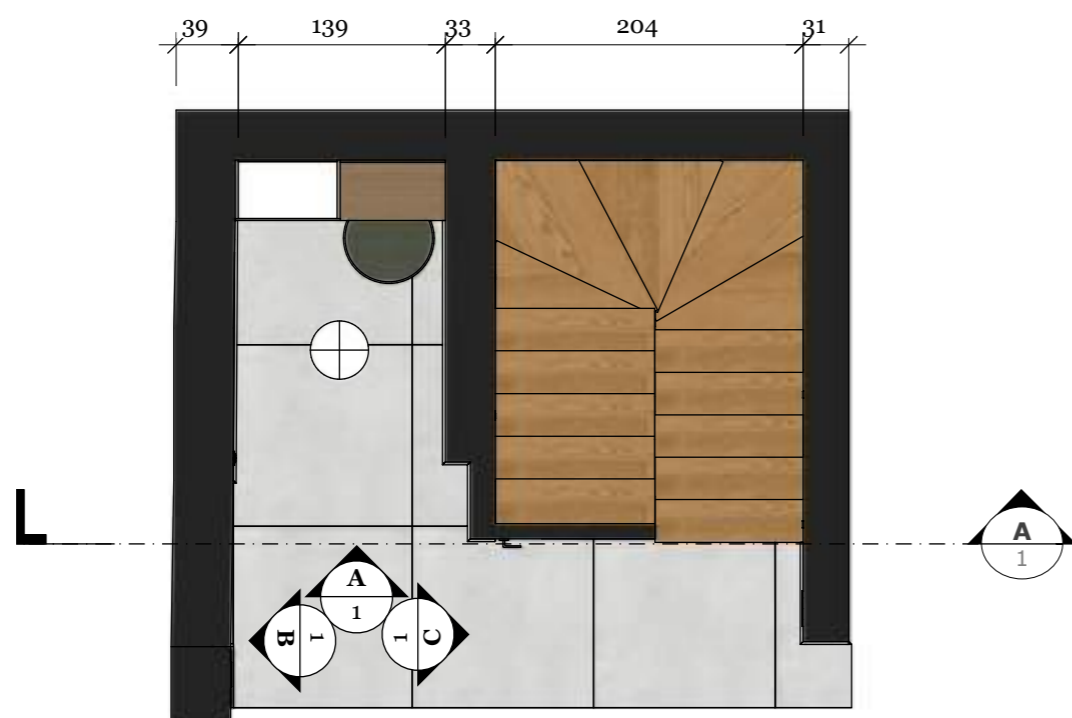

Elder Perla sjaj 120x120cm (Navarti Ceramica)

A	:: Plan rasvjete - Hodnik
02	M 1:50

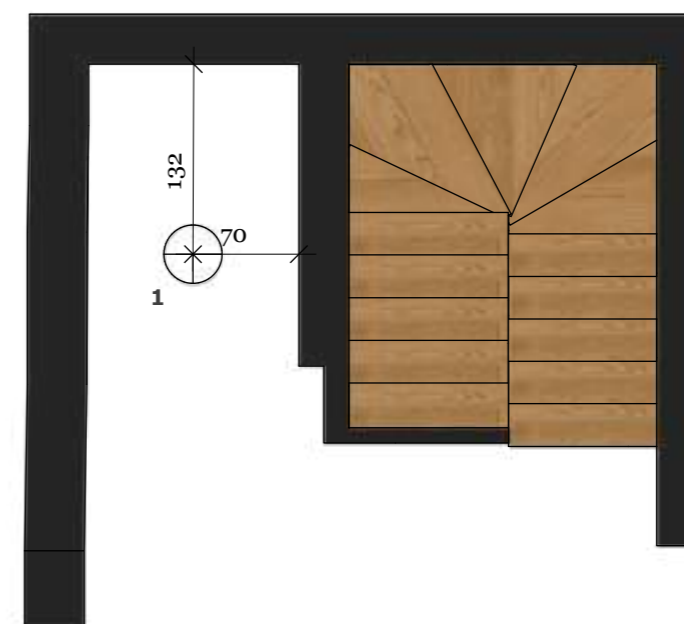

1
AGNES ROUND LED PRO
10977
1 kom
Nowodvorski

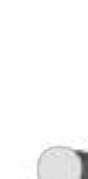

2
KIER S
10302 (7503)
1 kom
Nowodvorski

NAPOMENA: Sve nacрте, mjere i opise potrebno je prekontrolirati na gradilištu. Za bilo koje odstupanje od projekta potrebno je kontaktirati dizajnera.

1 :: **Hodnik - perspektiva 1**
01 perspektiva

ARDI
DIZAJN INTERIJERA

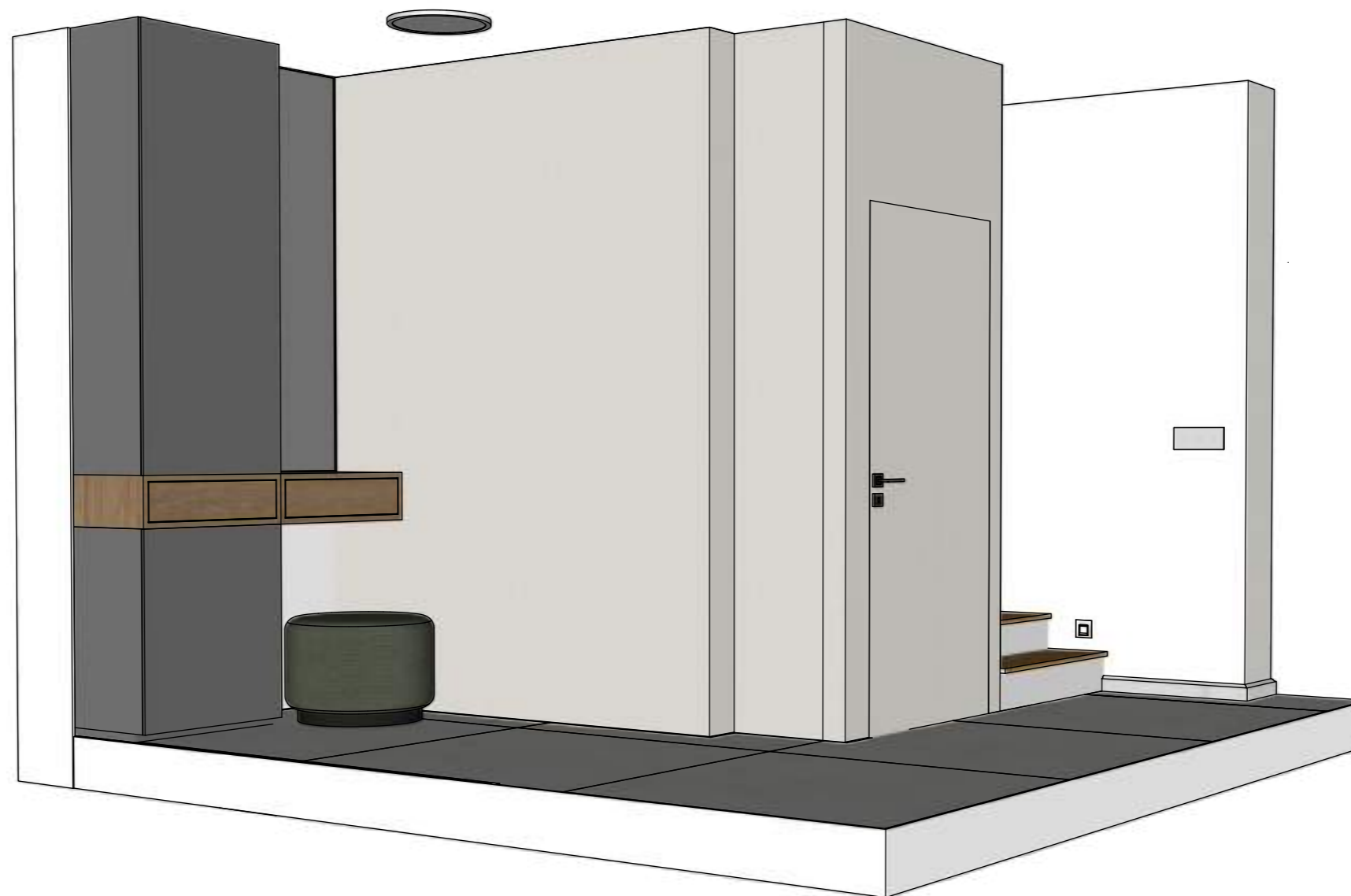

KLIJENTI:
GRAĐANIN KUPAC

ADRESA OBJEKTA:
-

IZRADA PROJEKTA:
ARDI DIZAJN INTERIJERA

KONTAKT:
ANA-MARIJA RAKIĆ 098/1628 786

DATUM:
STUDENI 2025.



A :: Hodnik
01 M 1:32

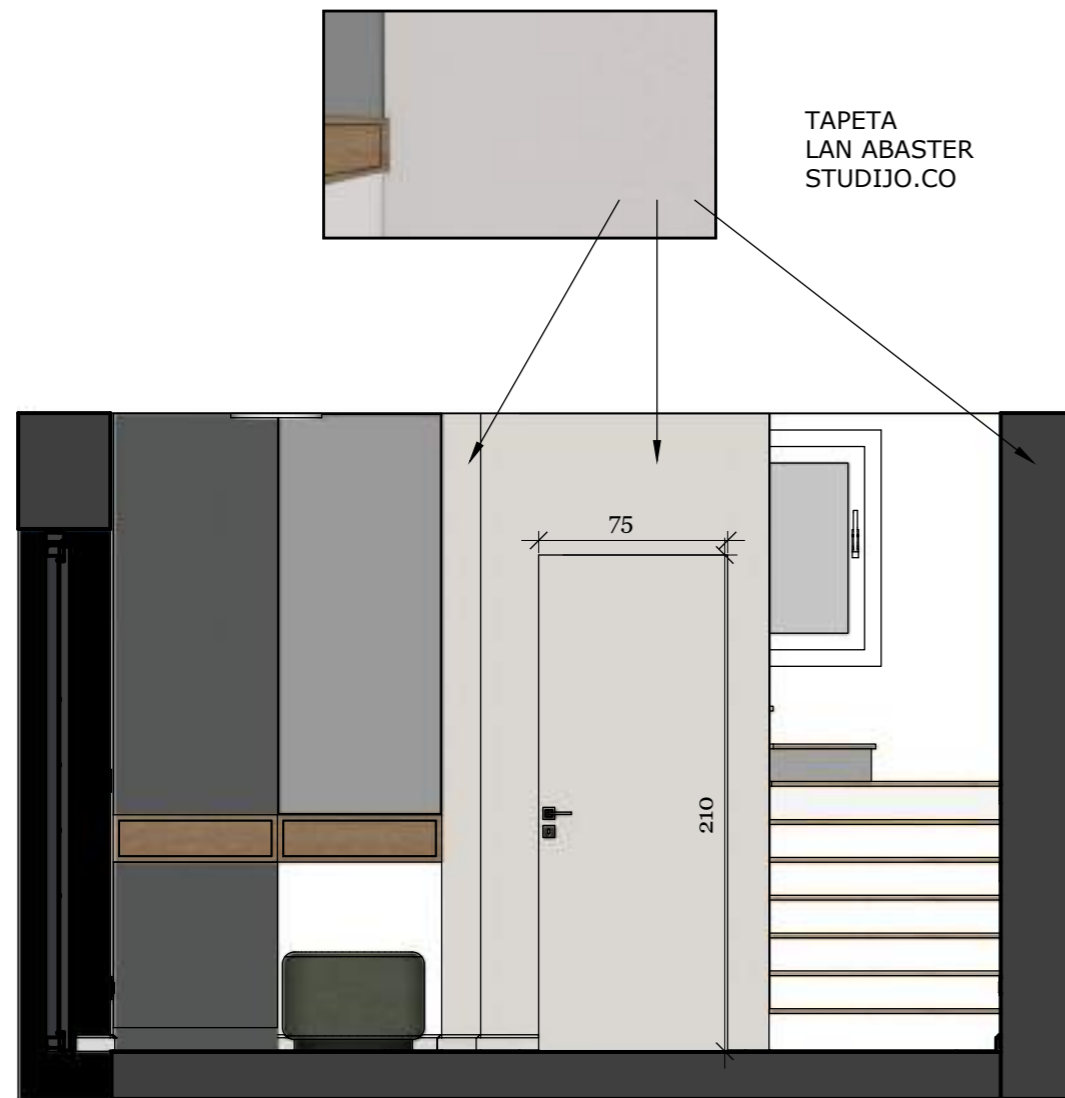

NAPOMENA
KOTIRANA JE SREDINA MODULA.
VISINA JE KOTIRANA OD GOTOVOG PODA.

NAPOMENA: Sve nacрте, mjere i opise potrebno je prekontrolirati na gradilištu. Za bilo koje odstupanje od projekta potrebno je kontaktirati dizajnera.

KLIJENTI:
GRAĐANIN KUPAC

ADRESA OBJEKTA:
-

IZRADA PROJEKTA:
ARDI DIZAJN INTERIJERA

KONTAKT:
ANA-MARIJA RAKIĆ 098/1628 786

DATUM:
STUDENI 2025.

B :: Hodnik - pogled prema izlazu

01 M 1:32

ARDI
DIZAJN INTERIJERA

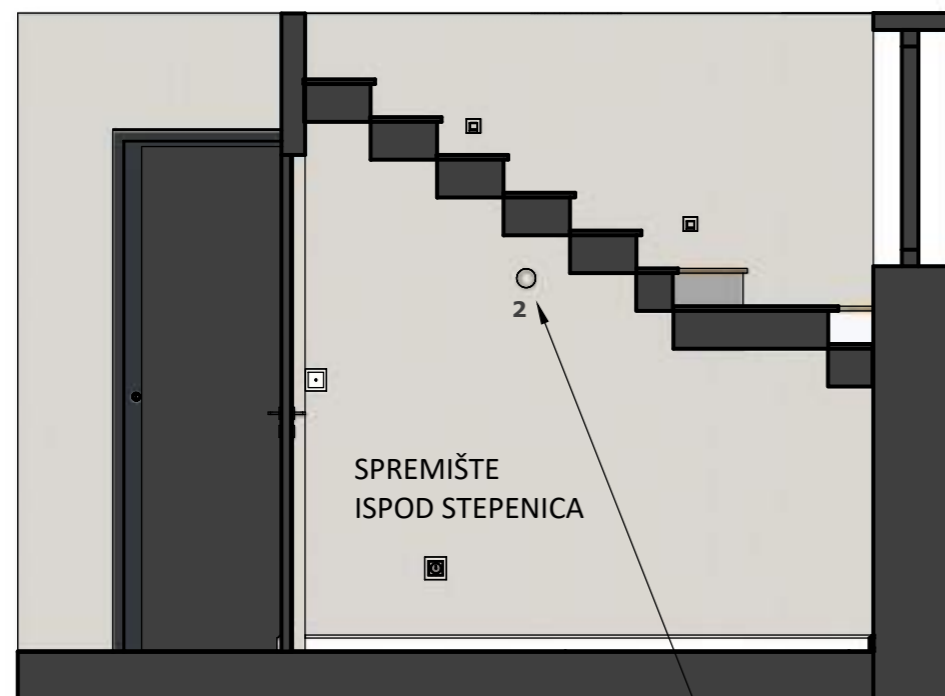

KIER S
10302 (7503)
1 kom
Nowodvorski

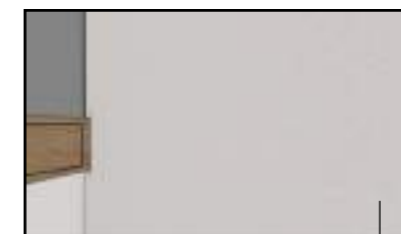

TAPETA
LAN ABASTER
STUDIO.CO

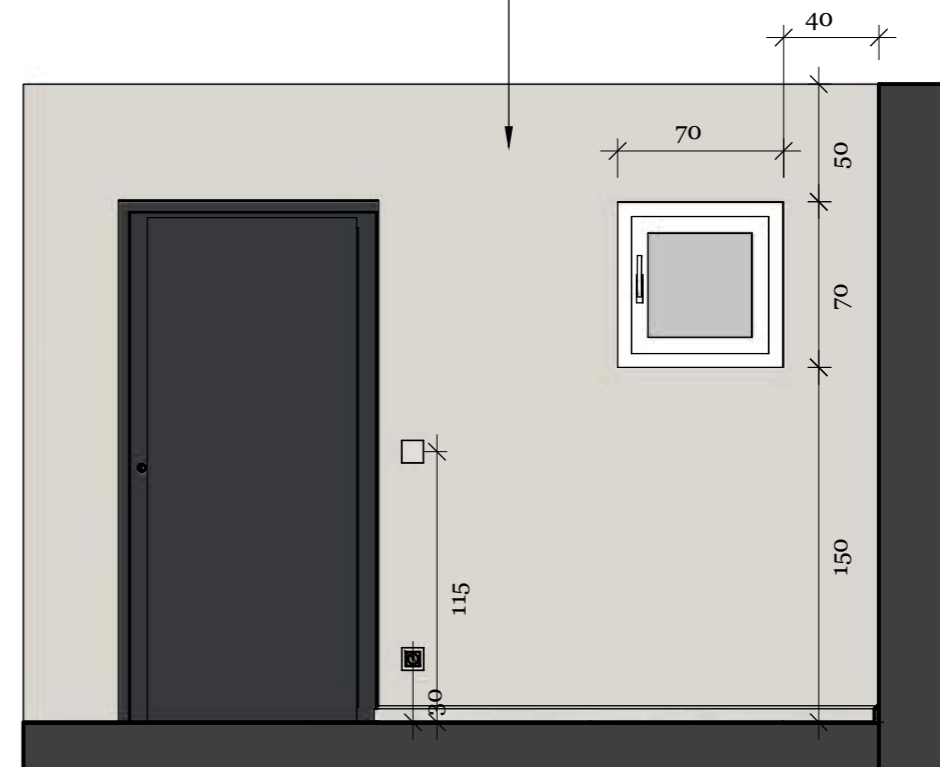

NAPOMENA
KOTIRANA JE SREDINA MODULA.
VISINA JE KOTIRANA OD GOTOVOG PODA.

NAPOMENA: Sve nacрте, mjere i opise potrebno je prekontrolirati na gradilištu. Za bilo koje odstupanje od projekta potrebno je kontaktirati dizajnera.

KLIJENTI:
GRAĐANIN KUPAC

ADRESA OBJEKTA:
-

IZRADA PROJEKTA:
ARDI DIZAJN INTERIJERA

KONTAKT:
ANA-MARIJA RAKIĆ 098/1628 786

DATUM:
STUDENI 2025.

C :: Hodnik
01 M 1:32

ARDI
DIZAJN INTERIJERA

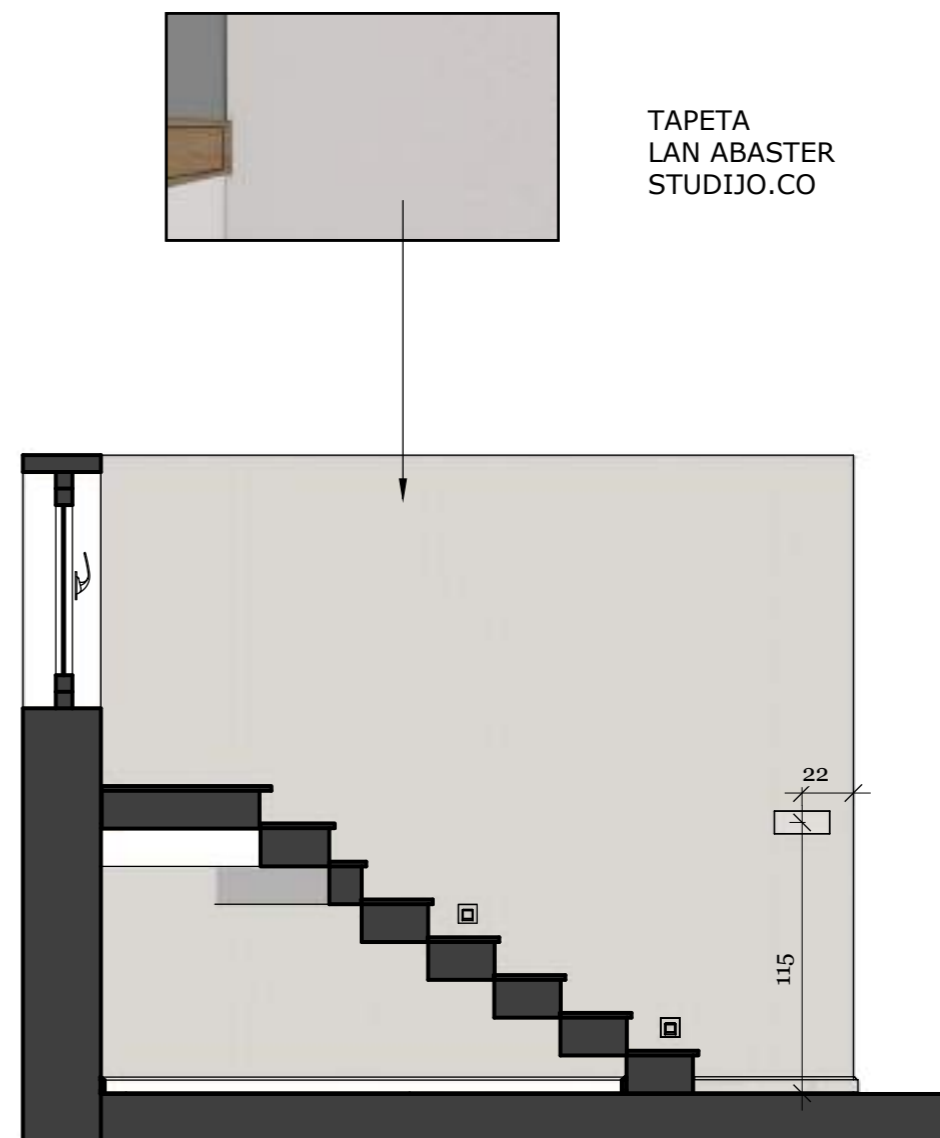
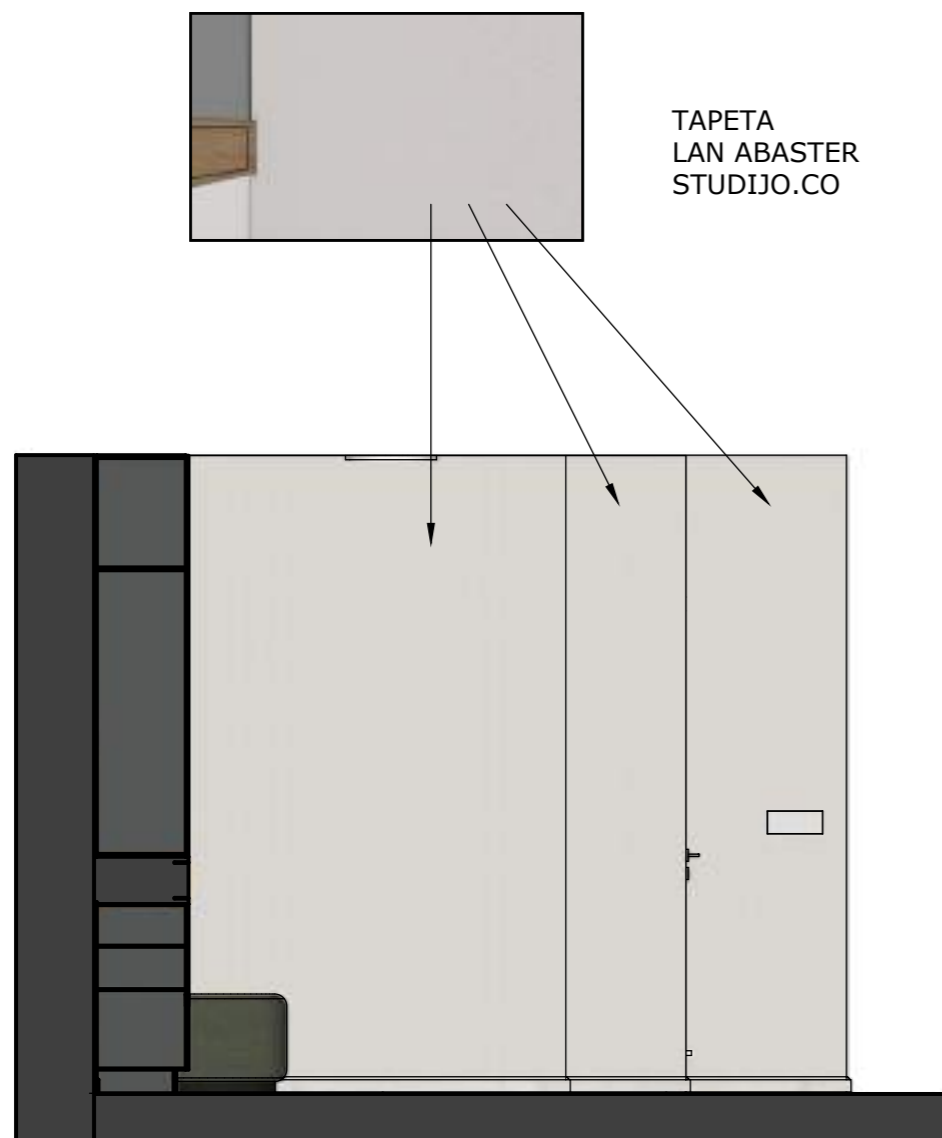

NAPOMENA
KOTIRANA JE SREDINA MODULA.
VISINA JE KOTIRANA OD GOTOVOG PODA.

NAPOMENA: Sve nacрте, mjere i opise potrebno je prekontrolirati na gradilištu. Za bilo koje odstupanje od projekta potrebno je kontaktirati dizajnera.

KLIJENTI:
GRAĐANIN KUPAC

ADRESA OBJEKTA:
-

IZRADA PROJEKTA:
ARDI DIZAJN INTERIJERA

KONTAKT:
ANA-MARIJA RAKIĆ 098/1628 786

DATUM:
STUDENI 2025.

A :: Ormar u hodniku skica
01 perspektiva

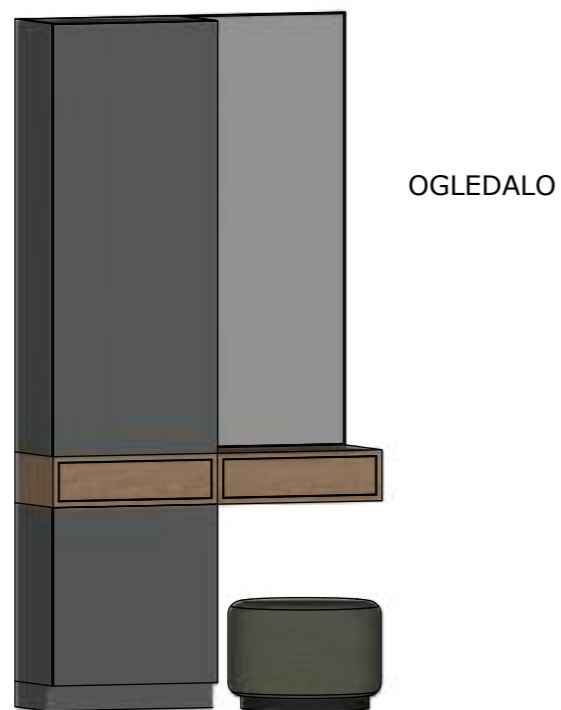

A :: Ormar - pogled odozgo
02 M 1:20

ARDI
DIZAJN INTERIJERA

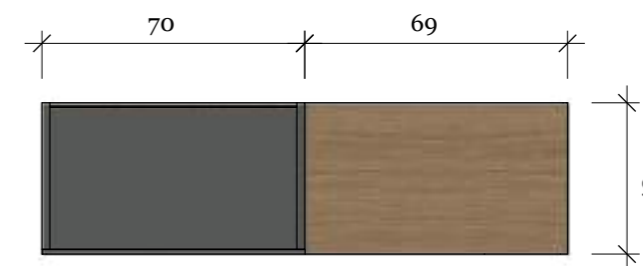

A :: Ormar u spavaćoj sobi skica
03 M 1:32

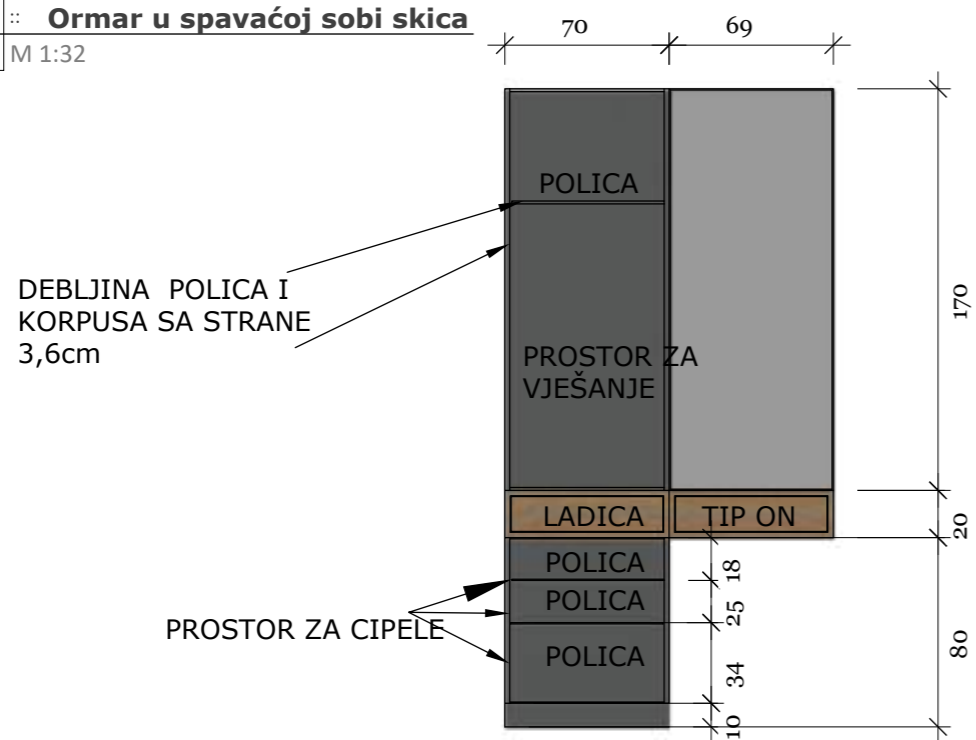

A :: Ormar - pogled sa strane
04 M 1:32

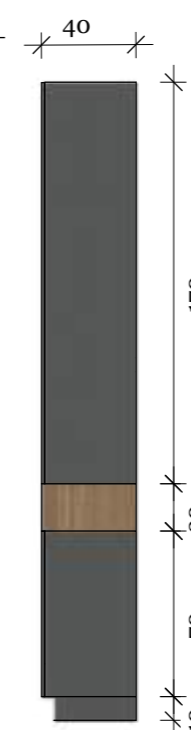

NAPOMENA: Sve nacрте, mjere i opise potrebno je prekontrolirati na gradilištu. Za bilo koje odstupanje od projekta potrebno je kontaktirati dizajnera.

KLIJENTI:
GRAĐANIN KUPAC

ADRESA OBJEKTA:
-

IZRADA PROJEKTA:
ARDI DIZAJN INTERIJERA

KONTAKT:
ANA-MARIJA RAKIĆ 098/1628 786

DATUM:
STUDENI 2025.



KLIJENTI:
GRAĐANIN KUPAC

ADRESA OBJEKTA:
-

IZRADA PROJEKTA:
ARDI DIZAJN INTERIJERA

KONTAKT:
ANA-MARIJA RAKIĆ 098/1628 786

DATUM:
STUDENI 2025.

Tlocrt postojećeg stanja - prizemlje

M 1:64

DNEVNI BORAVAK

Prostor otvorenog koncepta osmišljen je za suvremeni način života, gdje se dnevni boravak, blagovaonica i kuhinja povezuju u skladnu cjelinu. Minimalistički dizajn, čiste linije i neutralna paleta tonova stvaraju dojam prozračnosti i smirenosti, dok pažljivo pozicionirana rasvjeta unosi ritam u prostor. Namještaj jednostavnih ali profinjenih formi pruža udobnost bez vizualnog opterećenja, a kontrast tekstura i materijala dodaje dubinu interijeru.

Kada prostor postavlja ograničenja, rješenja dolaze kroz detalje — pomični TV nosač omogućuje prilagodbu bez gubitka čistoće prostora.

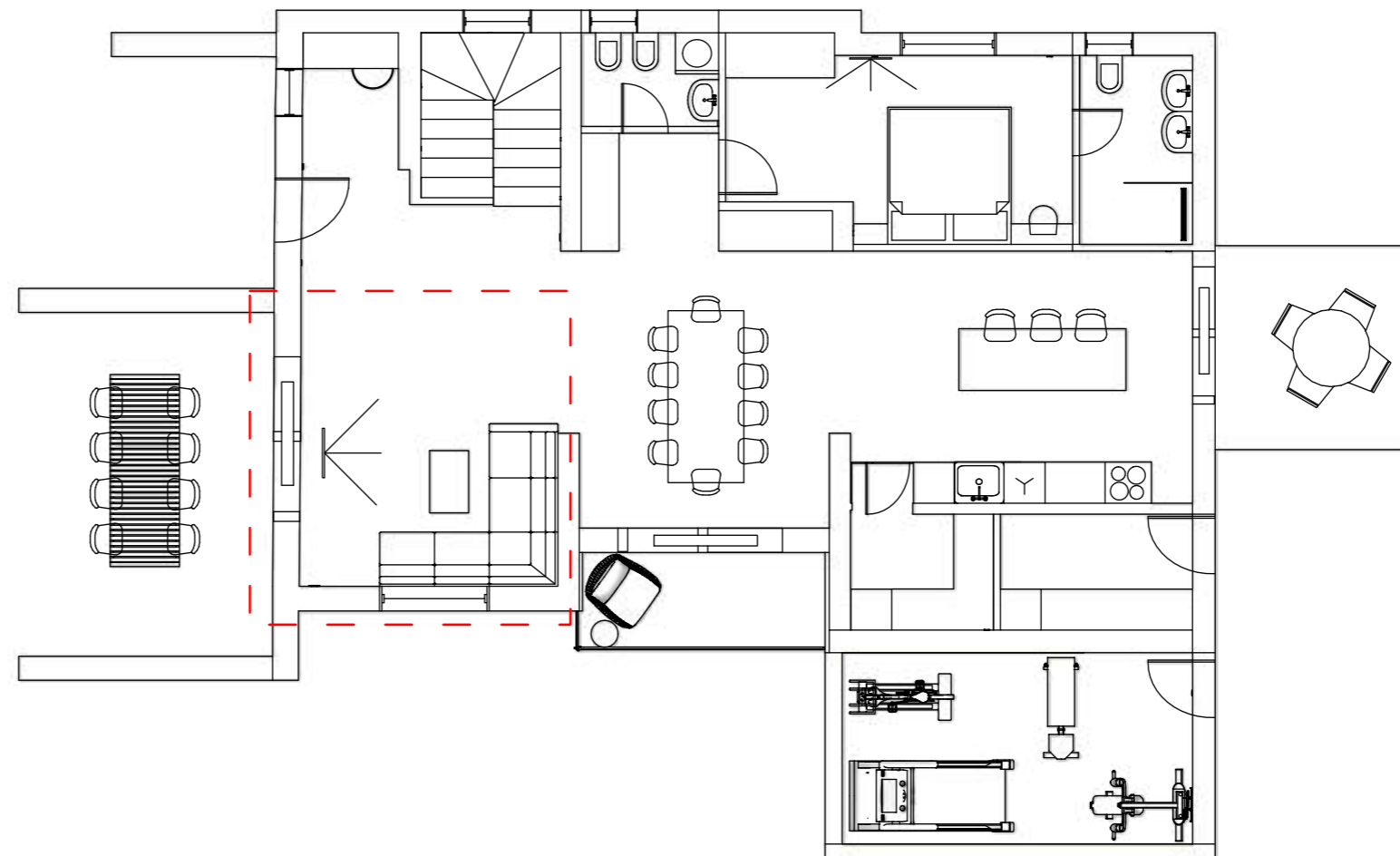

NAPOMENA: Sve nacрте, mjere i opise potrebno je prekontrolirati na gradilištu. Za bilo koje odstupanje od projekta potrebno je kontaktirati dizajnera.

KLIJENTI:
GRAĐANIN KUPAC

ADRESA OBJEKTA:
-

IZRADA PROJEKTA:
ARDI DIZAJN INTERIJERA

KONTAKT:
ANA-MARIJA RAKIĆ 098/1628 786

DATUM:
STUDENI 2025.

Tlocrt dnevni boravak

A	Plan namještaja - Dnevni boravak
01	M 1:50

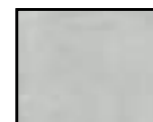
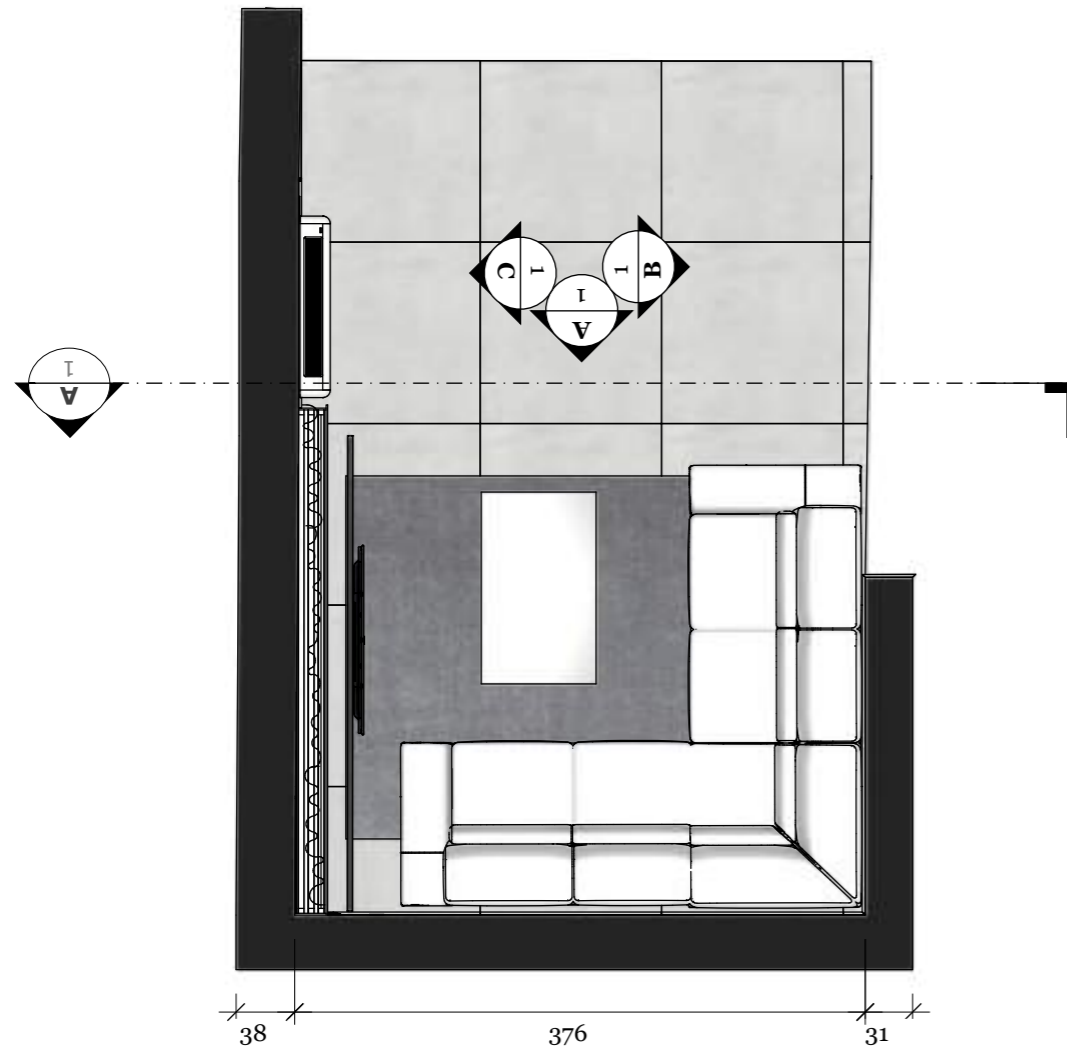

Elder Perla sjaj 120x120cm (Navarti Ceramica)

A	Plan rasvjete
02	M 1:50

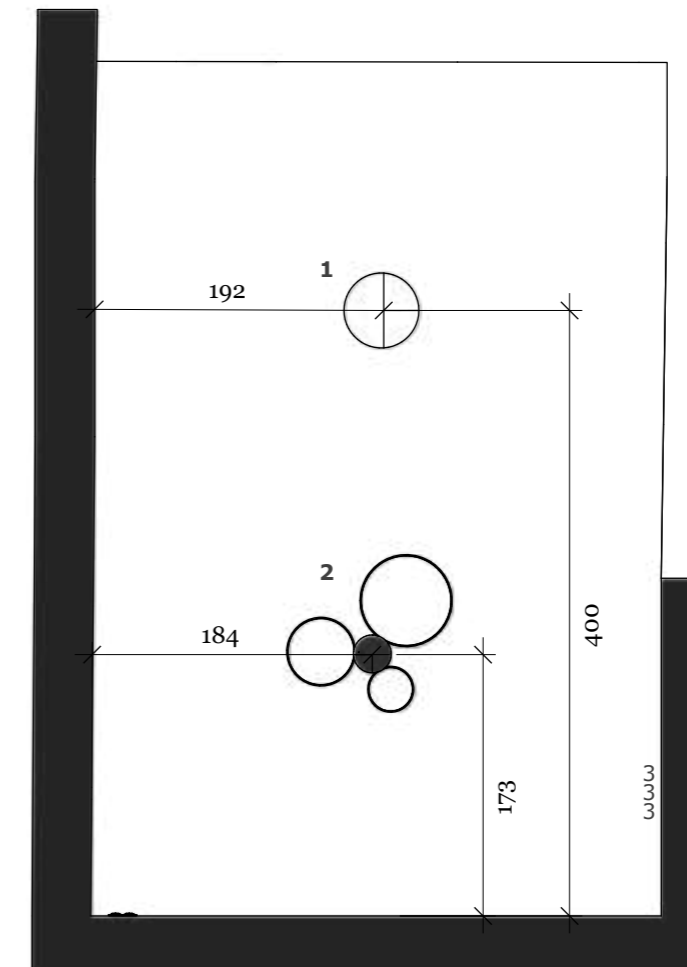

1
AGNES ROUND LED PRO
10979
1 kom
Nowodvorski



2
CIRCOLO LED
11648
1 kom
Nowodvorski



3
RING LED S 7634
RING LED M 7635
RING LED L 7636
1 kom S, M i L
Nowodvorski

NAPOMENA: Sve nacрте, mjere i opise potrebno je prekontrolirati na gradilištu. Za bilo koje odstupanje od projekta potrebno je kontaktirati dizajnera.

KLIJENTI:
GRAĐANIN KUPAC

ADRESA OBJEKTA:
-

IZRADA PROJEKTA:
ARDI DIZAJN INTERIJERA

KONTAKT:
ANA-MARIJA RAKIĆ 098/1628 786

DATUM:
STUDENI 2025.

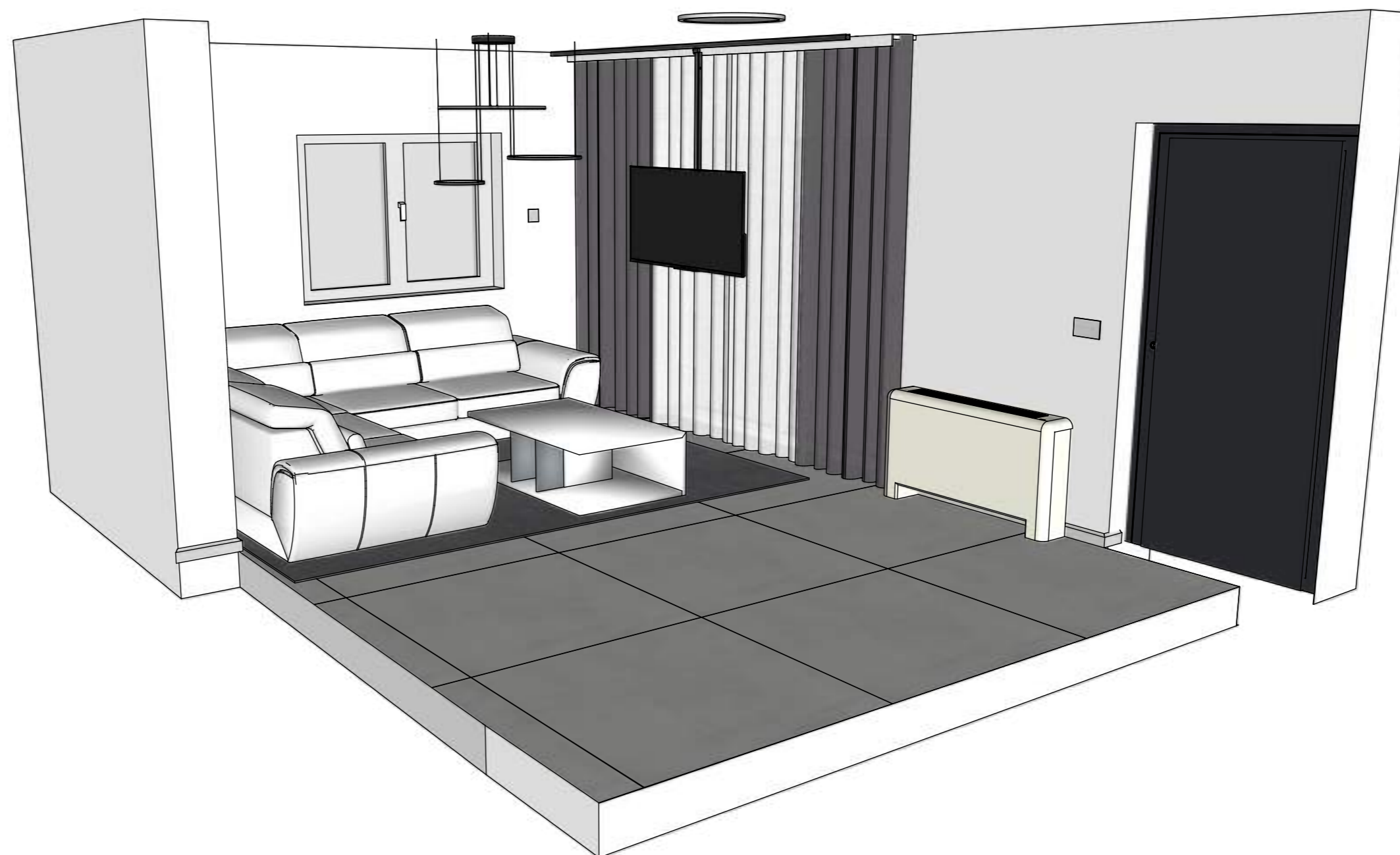

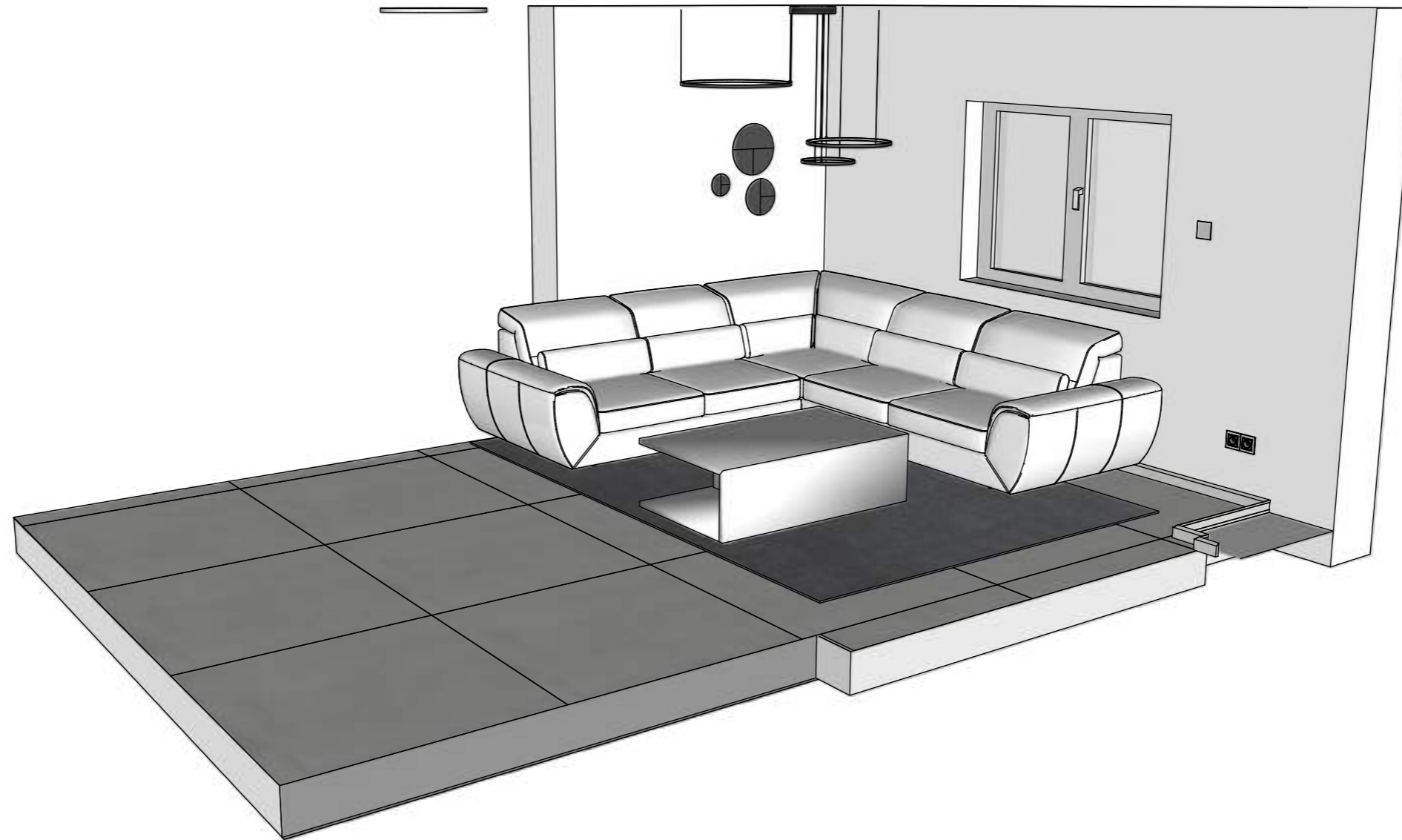

A :: Dnevni boravak
01 M 1:32

ARDI
DIZAJN INTERIJERA

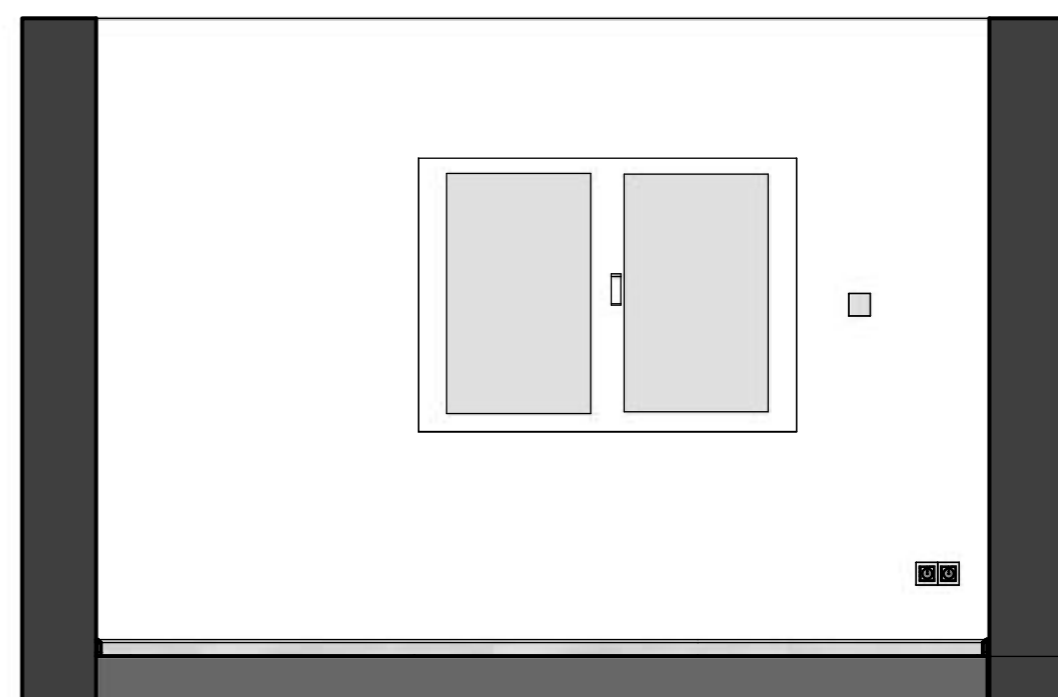
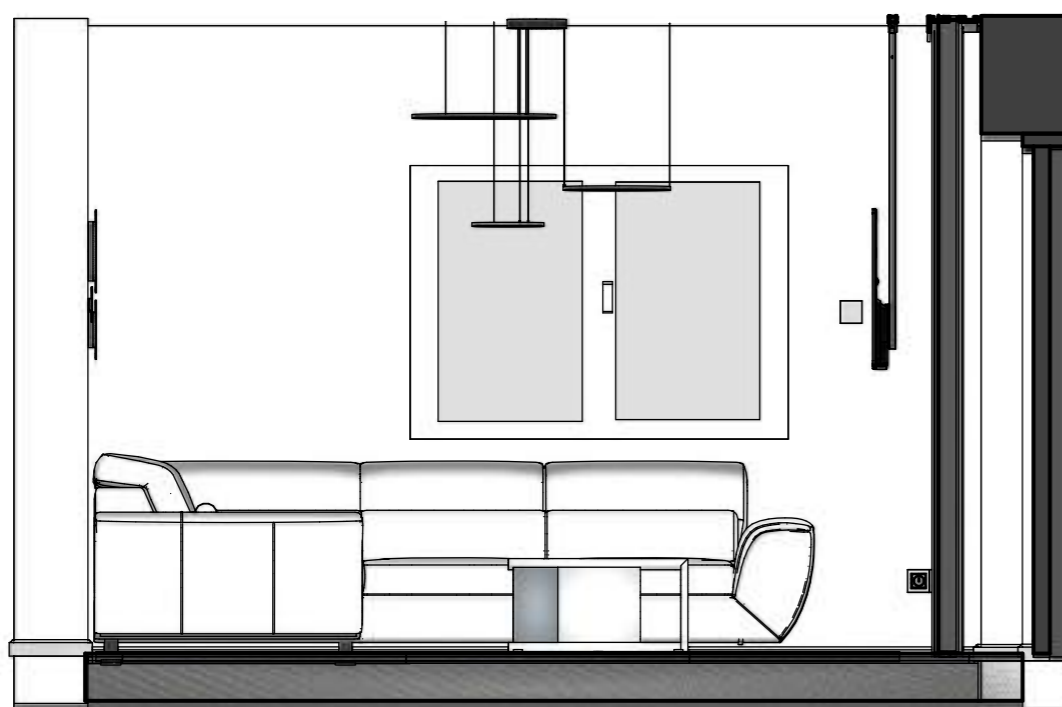

NAPOMENA
KOTIRANA JE SREDINA MODULA.
VISINA JE KOTIRANA OD GOTOVOG PODA.

NAPOMENA: Sve nacрте, mjere i opise potrebno je prekontrolirati na gradilištu. Za bilo koje odstupanje od projekta potrebno je kontaktirati dizajnera.

KLIJENTI:
GRAĐANIN KUPAC

ADRESA OBJEKTA:
-

IZRADA PROJEKTA:
ARDI DIZAJN INTERIJERA

KONTAKT:
ANA-MARIJA RAKIĆ 098/1628 786

DATUM:
STUDENI 2025.

B :: Dnevni boravak
01 M 1:50

ARDI
DIZAJN INTERIJERA

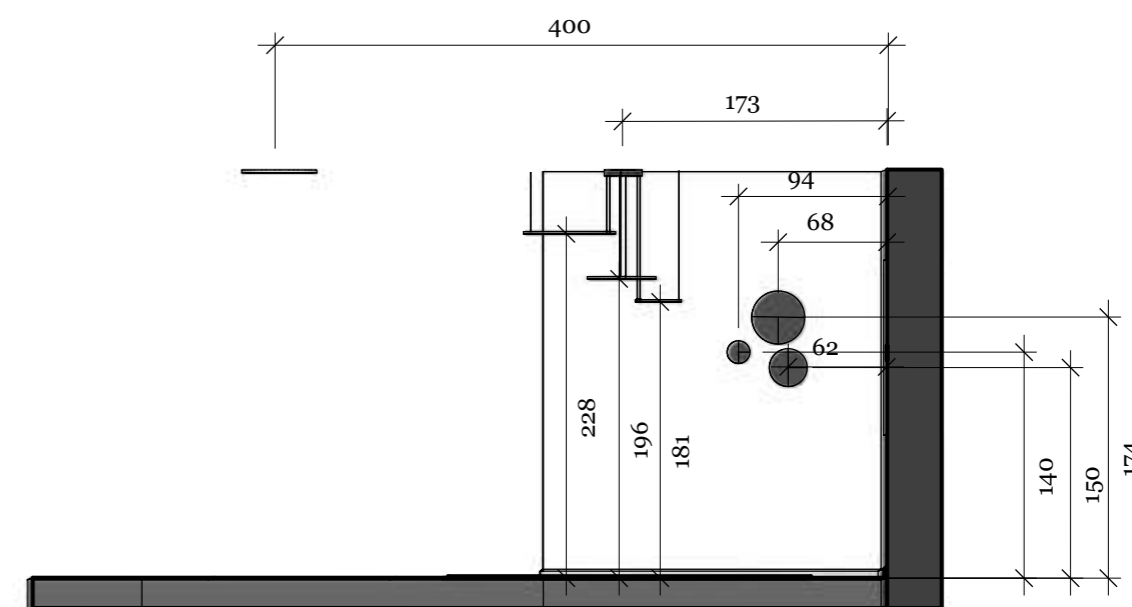
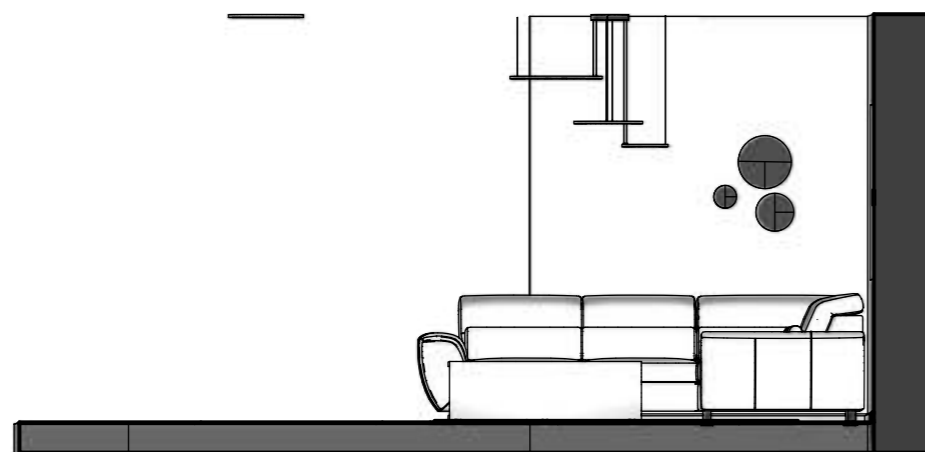

NAPOMENA
KOTIRANA JE SREDINA MODULA.
VISINA JE KOTIRANA OD GOTOVOG PODA.

NAPOMENA: Sve nacрте, mjere i opise potrebno je prekontrolirati na gradilištu. Za bilo koje odstupanje od projekta potrebno je kontaktirati dizajnera.

KLIJENTI:
GRAĐANIN KUPAC

ADRESA OBJEKTA:
-

IZRADA PROJEKTA:
ARDI DIZAJN INTERIJERA

KONTAKT:
ANA-MARIJA RAKIĆ 098/1628 786

DATUM:
STUDENI 2025.

C :: Dnevni boravak
01 M 1:32

ARDI
DIZAJN INTERIJERA

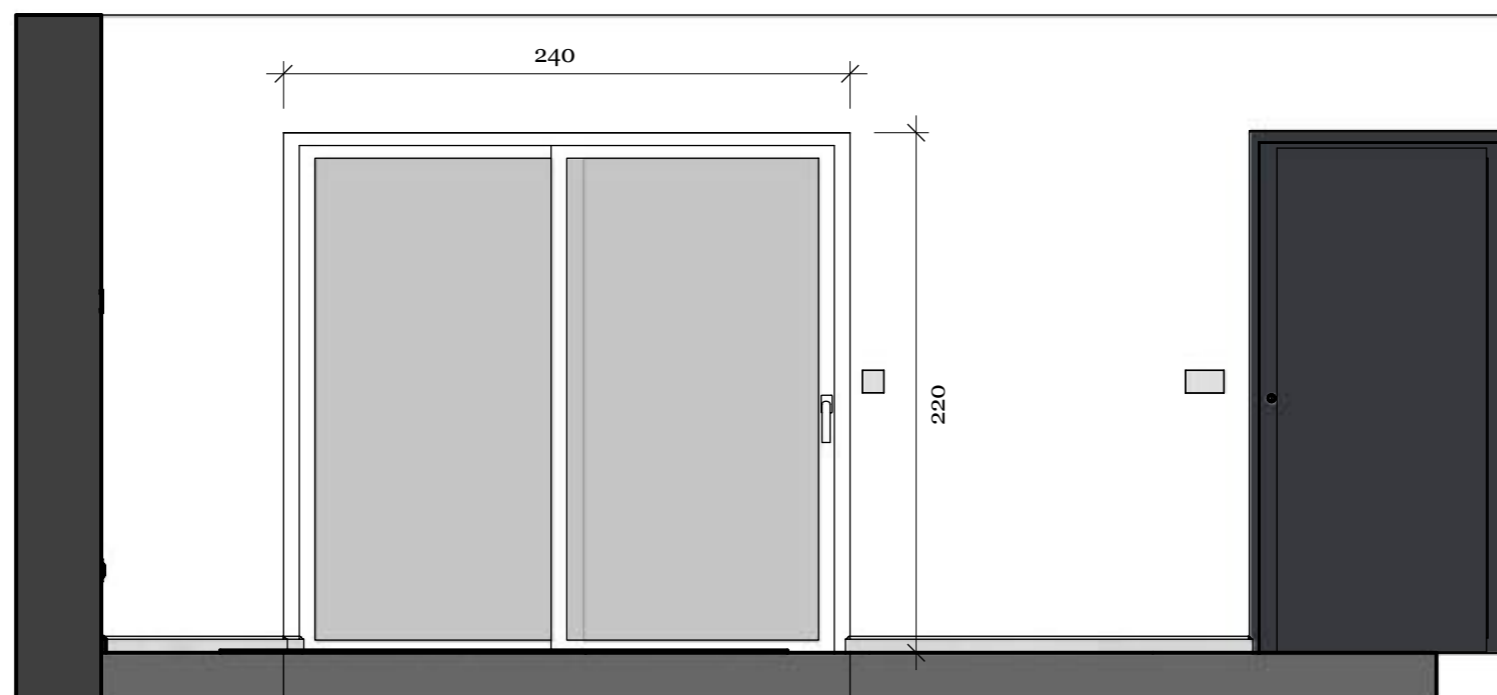
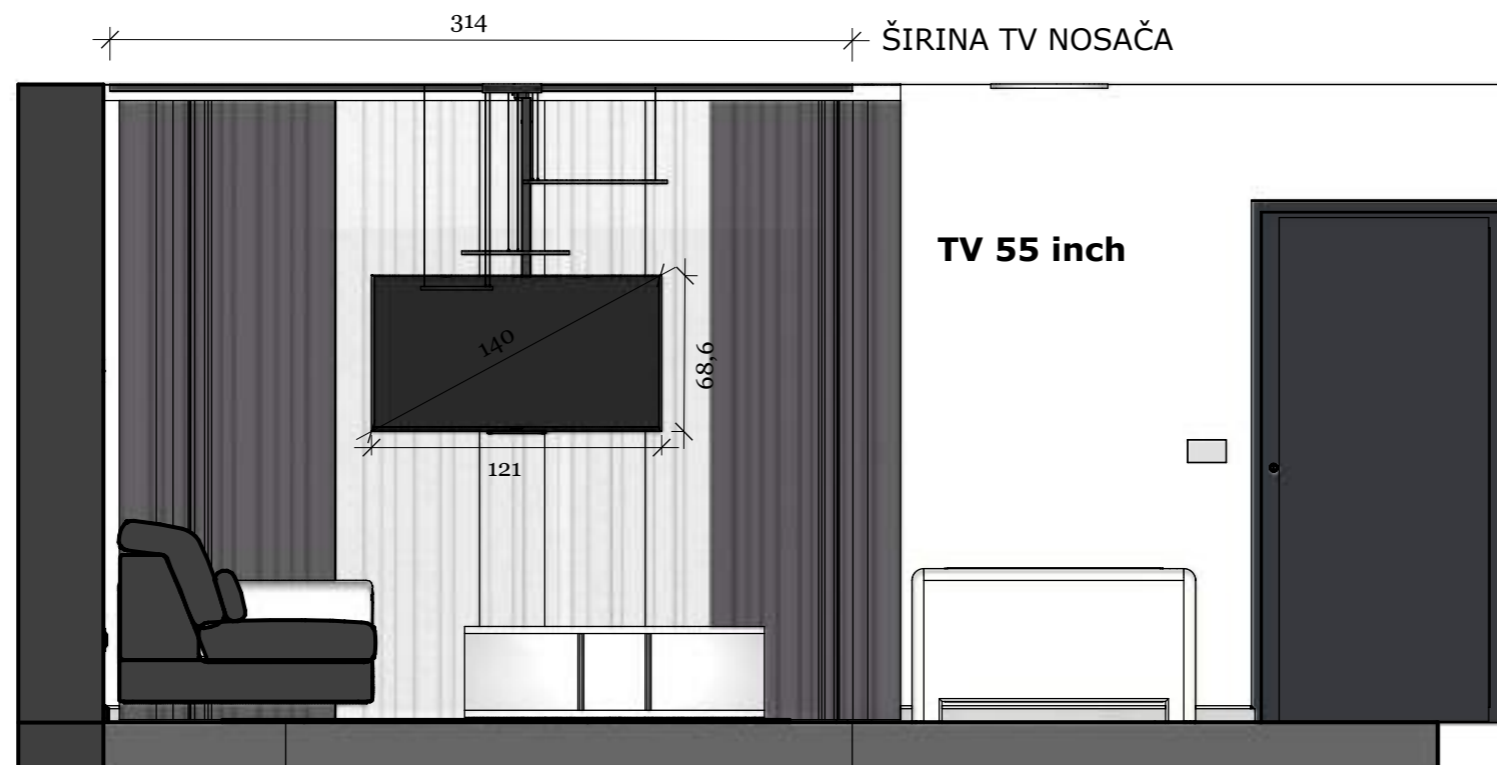

NAPOMENA
KOTIRANA JE SREDINA MODULA.
VISINA JE KOTIRANA OD GOTOVOG PODA.

NAPOMENA: Sve nacрте, mjere i opise potrebno je prekontrolirati na gradilištu. Za bilo koje odstupanje od projekta potrebno je kontaktirati dizajnera.

KLIJENTI:
GRAĐANIN KUPAC

ADRESA OBJEKTA:
-

IZRADA PROJEKTA:
ARDI DIZAJN INTERIJERA

KONTAKT:
ANA-MARIJA RAKIĆ 098/1628 786

DATUM:
STUDENI 2025.

WC prizemlje



KLIJENTI:
GRAĐANIN KUPAC

ADRESA OBJEKTA:
-

IZRADA PROJEKTA:
ARDI DIZAJN INTERIJERA

KONTAKT:
ANA-MARIJA RAKIĆ 098/1628 786

DATUM:
STUDENI 2025.

Tlocrt postojećeg stanja - prizemlje

M 1:64

GOSTINJSKI WC

Kompaktan prostor oblikovan je s naglaskom na funkcionalnost i čistoću linija, gdje svaki element ima jasno definiranu ulogu.

Neutralna paleta i pažljivo odabrani detalji stvaraju uredan, suvremen ambijent koji unatoč dimenzijama djeluje skladno i promišljeno.

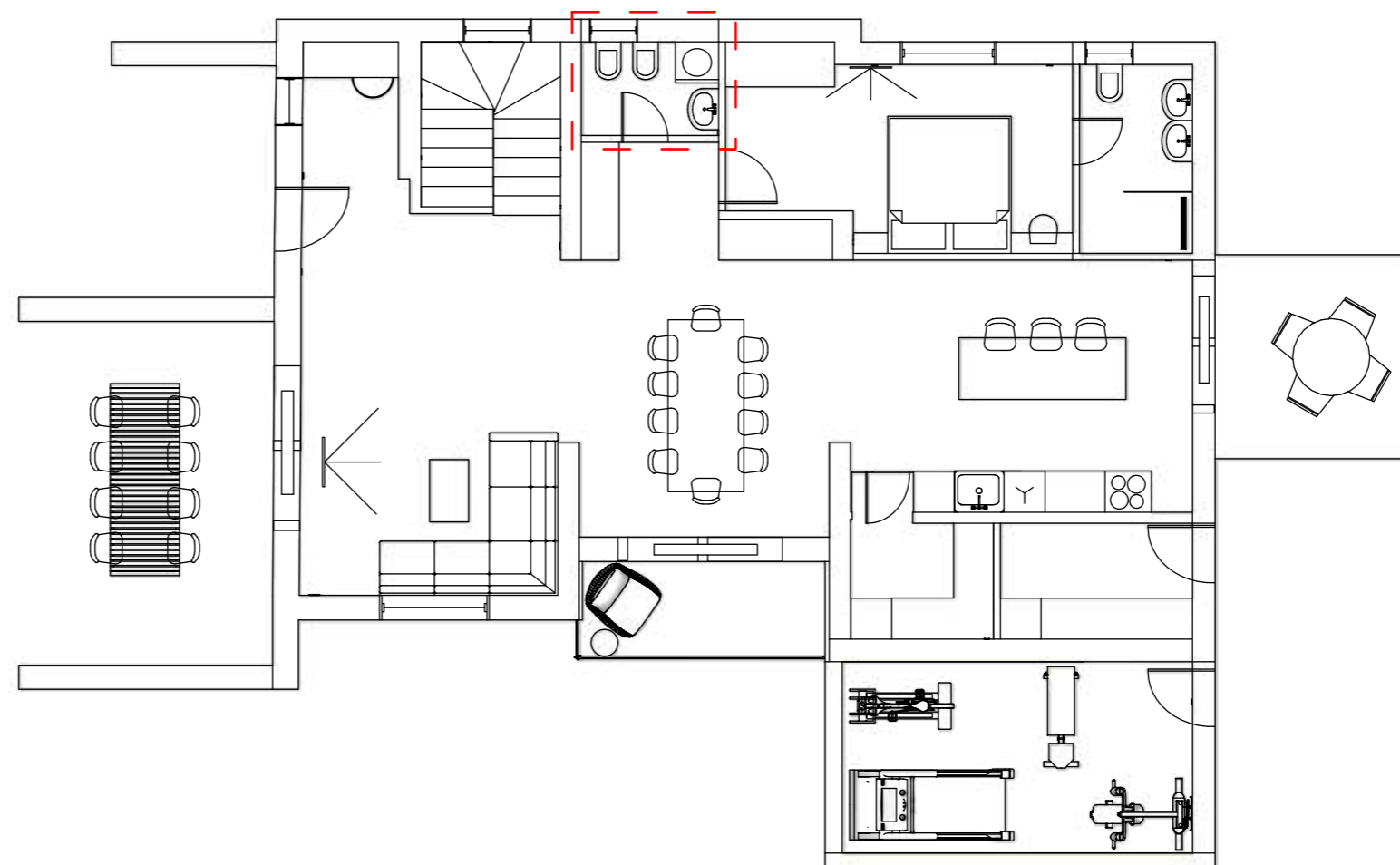

NAPOMENA: Sve nacрте, mjere i opise potrebno je prekontrolirati na gradilištu. Za bilo koje odstupanje od projekta potrebno je kontaktirati dizajnera.

KLIJENTI:
GRAĐANIN KUPAC

ADRESA OBJEKTA:
-

IZRADA PROJEKTA:
ARDI DIZAJN INTERIJERA

KONTAKT:
ANA-MARIJA RAKIĆ 098/1628 786

DATUM:
STUDENI 2025.

Tlocrt WC

A :: **Plan namještaja - wc**
01 M 1:20

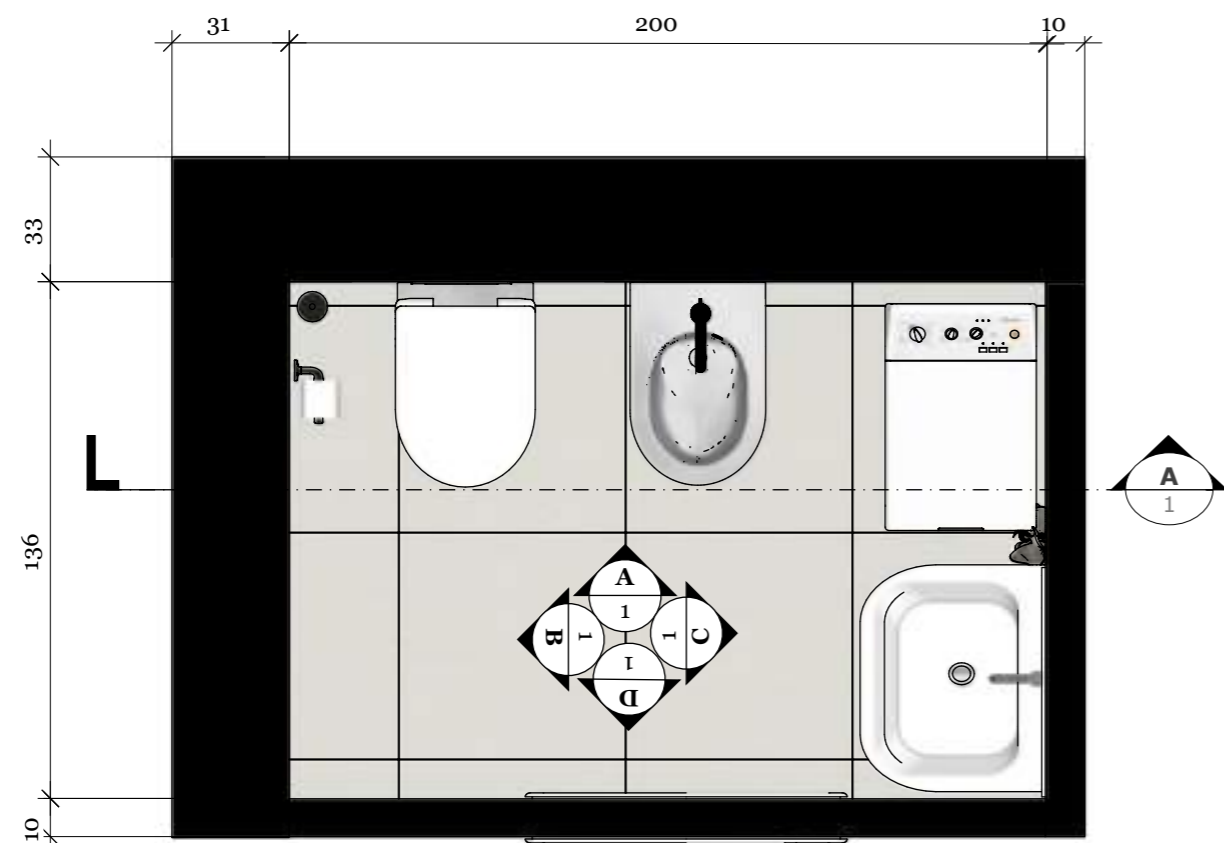

Elder Perla sjaj 60x60cm
(Navarti Ceramica)

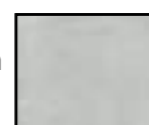

Elder Perla sjaj 60x120cm
(Navarti Ceramica)

A :: **Plan rasvjete - wc**
02 M 1:20

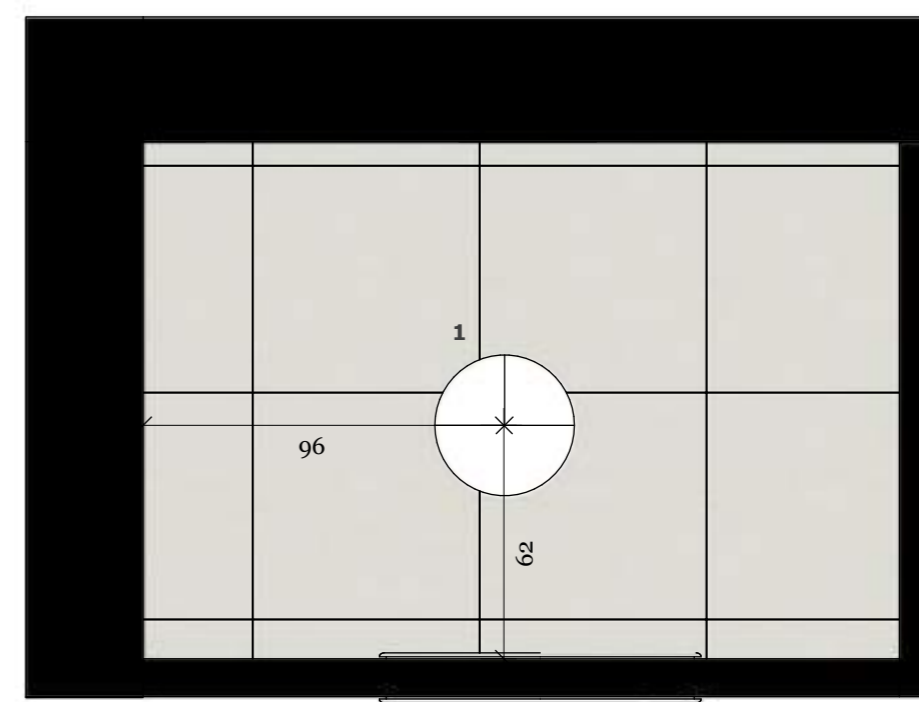

1



AGNES ROUND LED PRO
10977 IP44
1 kom (38,5cm)
Nowodvorski

NAPOMENA: Sve nacрте, mjere i opise potrebno je prekontrolirati na gradilištu. Za bilo koje odstupanje od projekta potrebno je kontaktirati dizajnera.

1 :: WC - perspektiva
01 | perspektiva



KLIJENTI:
GRAĐANIN KUPAC

ADRESA OBJEKTA:
-

IZRADA PROJEKTA:
ARDI DIZAJN INTERIJERA

KONTAKT:
ANA-MARIJA RAKIĆ 098/1628 786

DATUM:
STUDENI 2025.

A :: WC - pogled s ulaza
01 M 1:20

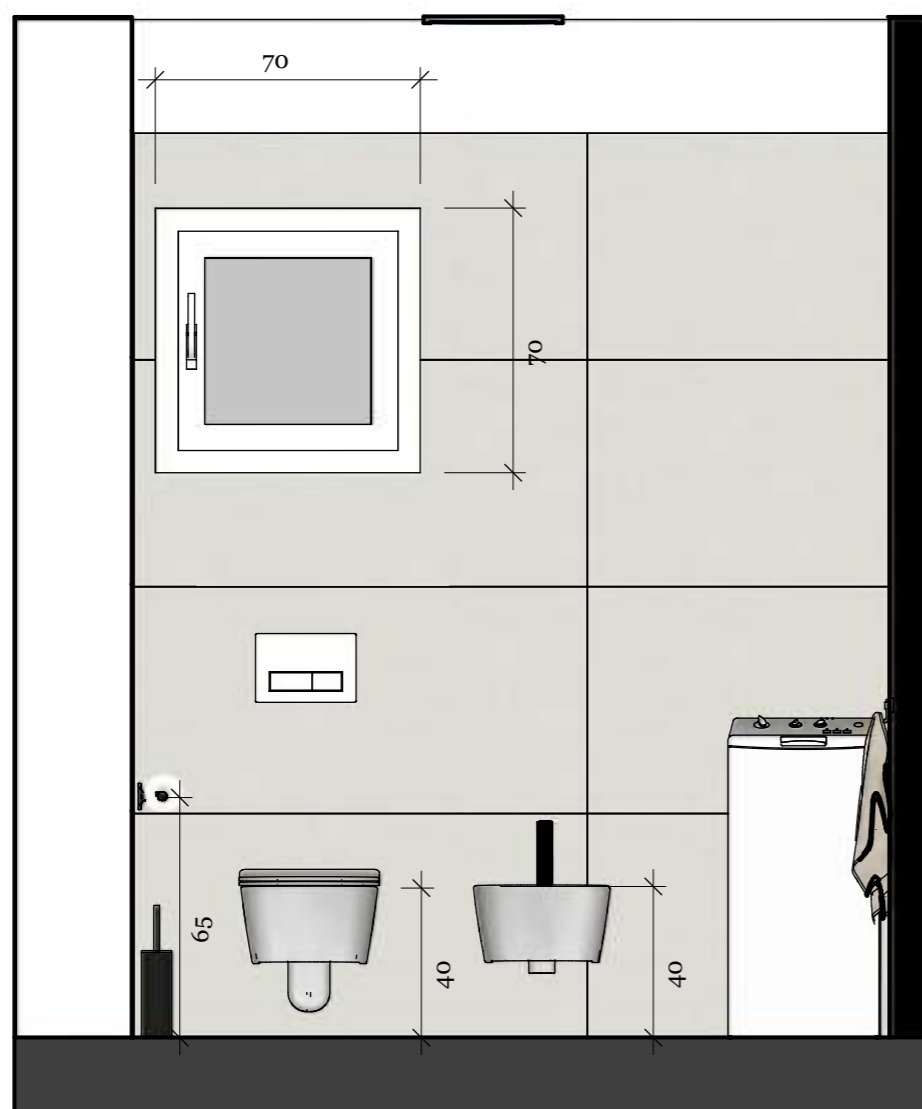

B :: WC - pogled na lijevo
01 M 1:20

ARDI
DIZAJN INTERIJERA

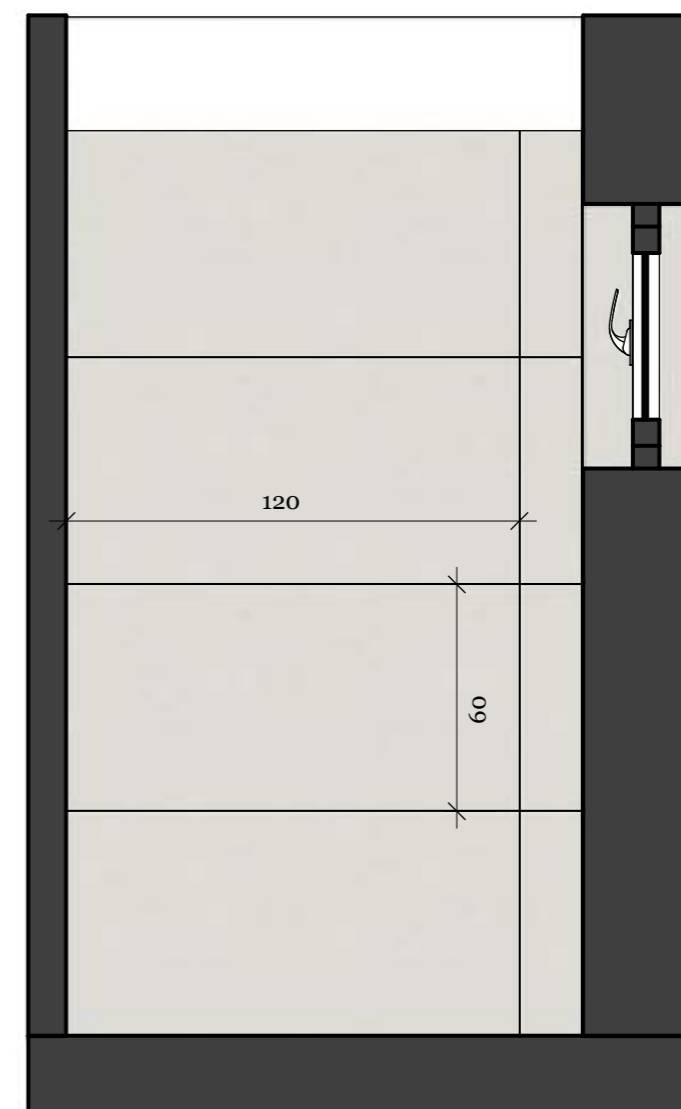

NAPOMENA: Sve nacрте, mjere i opise potrebno je prekontrolirati na gradilištu. Za bilo koje odstupanje od projekta potrebno je kontaktirati dizajnera.

KLIJENTI:
GRAĐANIN KUPAC

ADRESA OBJEKTA:
-

IZRADA PROJEKTA:
ARDI DIZAJN INTERIJERA

KONTAKT:
ANA-MARIJA RAKIĆ 098/1628 786

DATUM:
STUDENI 2025.

C :: WC - pogled na desno
01 M 1:32

KOLPA SAN OG QUADRUM 70 – LED, IR
KOLPA SAN PANDORA UMIVAONIK 75



D :: WC - pogled prema izlazu
01 M 1:32

ARDI
DIZAJN INTERIJERA

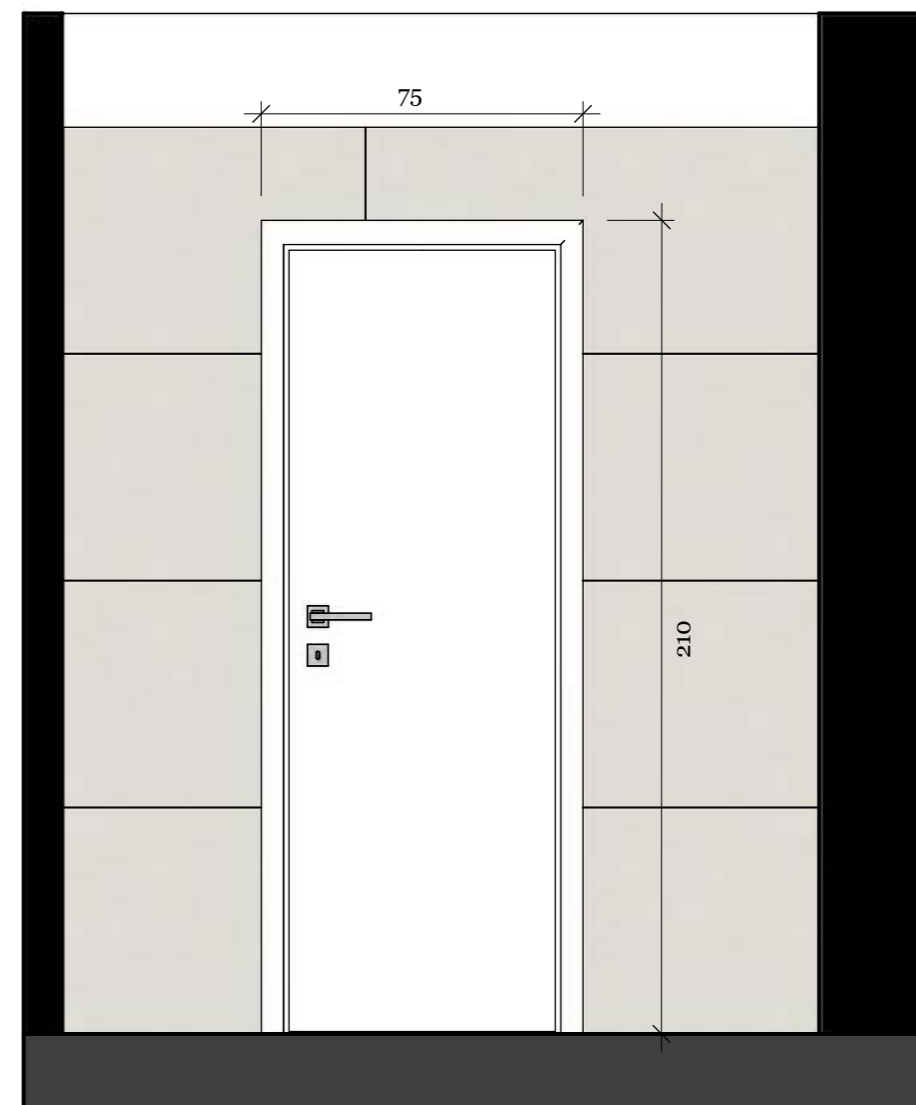

NAPOMENA: Sve nacрте, mjere i opise potrebno je prekontrolirati na gradilištu. Za bilo koje odstupanje od projekta potrebno je kontaktirati dizajnera.

KLIJENTI:
GRAĐANIN KUPAC

ADRESA OBJEKTA:
-

IZRADA PROJEKTA:
ARDI DIZAJN INTERIJERA

KONTAKT:
ANA-MARIJA RAKIĆ 098/1628 786

DATUM:
STUDENI 2025.



KLIJENTI:
GRAĐANIN KUPAC

ADRESA OBJEKTA:
-

IZRADA PROJEKTA:
ARDI DIZAJN INTERIJERA

KONTAKT:
ANA-MARIJA RAKIĆ 098/1628 786

DATUM:
STUDENI 2025.



KLIJENTI:
GRAĐANIN KUPAC

ADRESA OBJEKTA:
-

IZRADA PROJEKTA:
ARDI DIZAJN INTERIJERA

KONTAKT:
ANA-MARIJA RAKIĆ 098/1628 786

DATUM:
STUDENI 2025.

Tlocrt postojećeg stanja - prizemlje

M 1:64

BLAGOVAONICA

Pažljivo definiranim detaljima oblikovan je prostor blagovaonice koji spaja funkcionalnost i suptilnu eleganciju. Integrirani elementi poput barskog segmenta i LED rasvjete dodaju slojevitost i karakter, stvarajući ugodnu i profinjenu atmosferu za svakodnevne i društvene trenutke.

MATERIJALI:

KORPUS - SLATE GRAY
FRONTA I POLICE - 2166 OM/OF BASALT

Svi materijali su iz Iverpan asortimana.

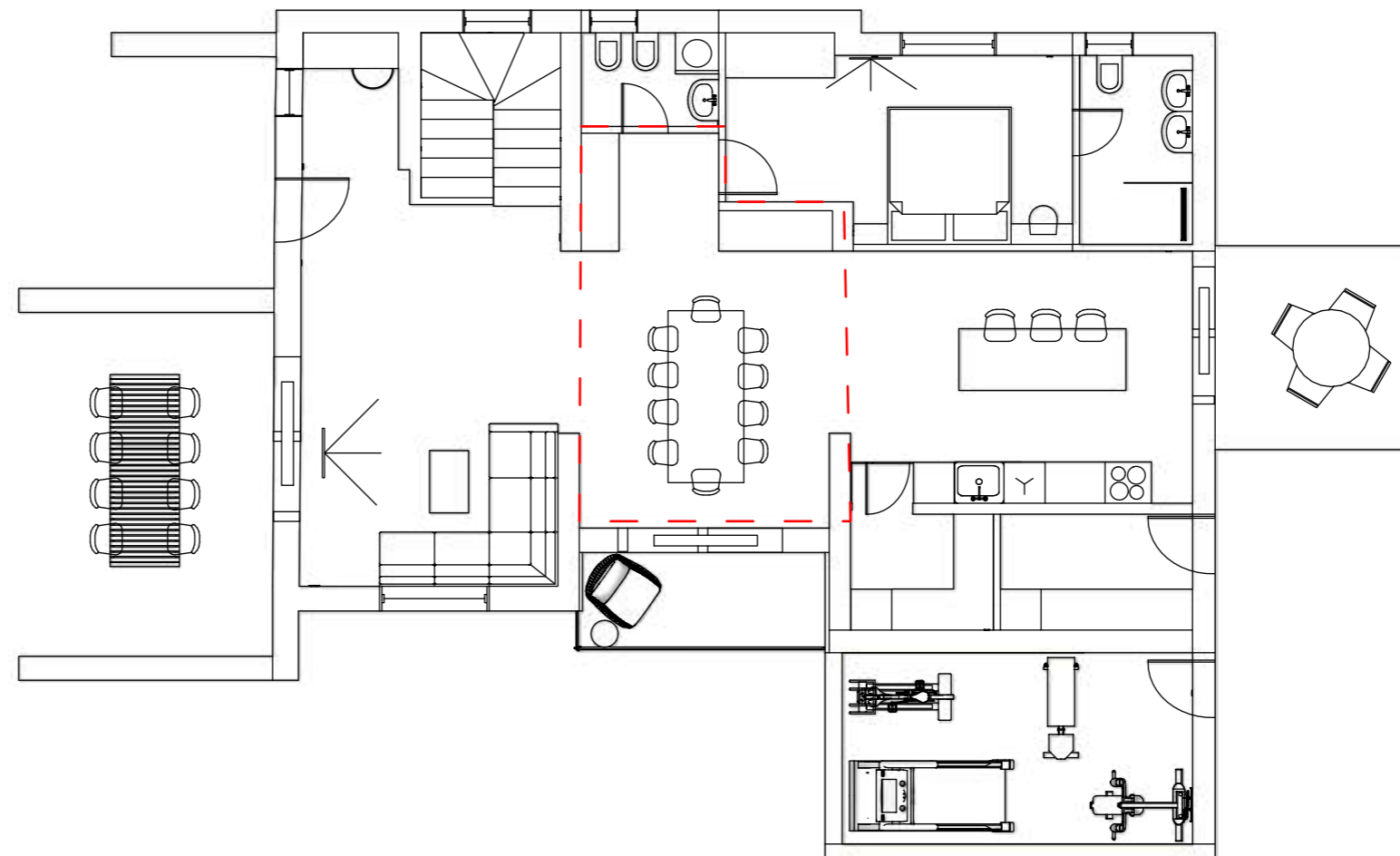

NAPOMENA: Sve nacрте, mjere i opise potrebno je prekontrolirati na gradilištu. Za bilo koje odstupanje od projekta potrebno je kontaktirati dizajnera.

KLIJENTI:
GRAĐANIN KUPAC

ADRESA OBJEKTA:
-

IZRADA PROJEKTA:
ARDI DIZAJN INTERIJERA

KONTAKT:
ANA-MARIJA RAKIĆ 098/1628 786

DATUM:
STUDENI 2025.

Tlocrt blagovaona

A :: Plan namještaja - Blagovaona
01 M 1:50

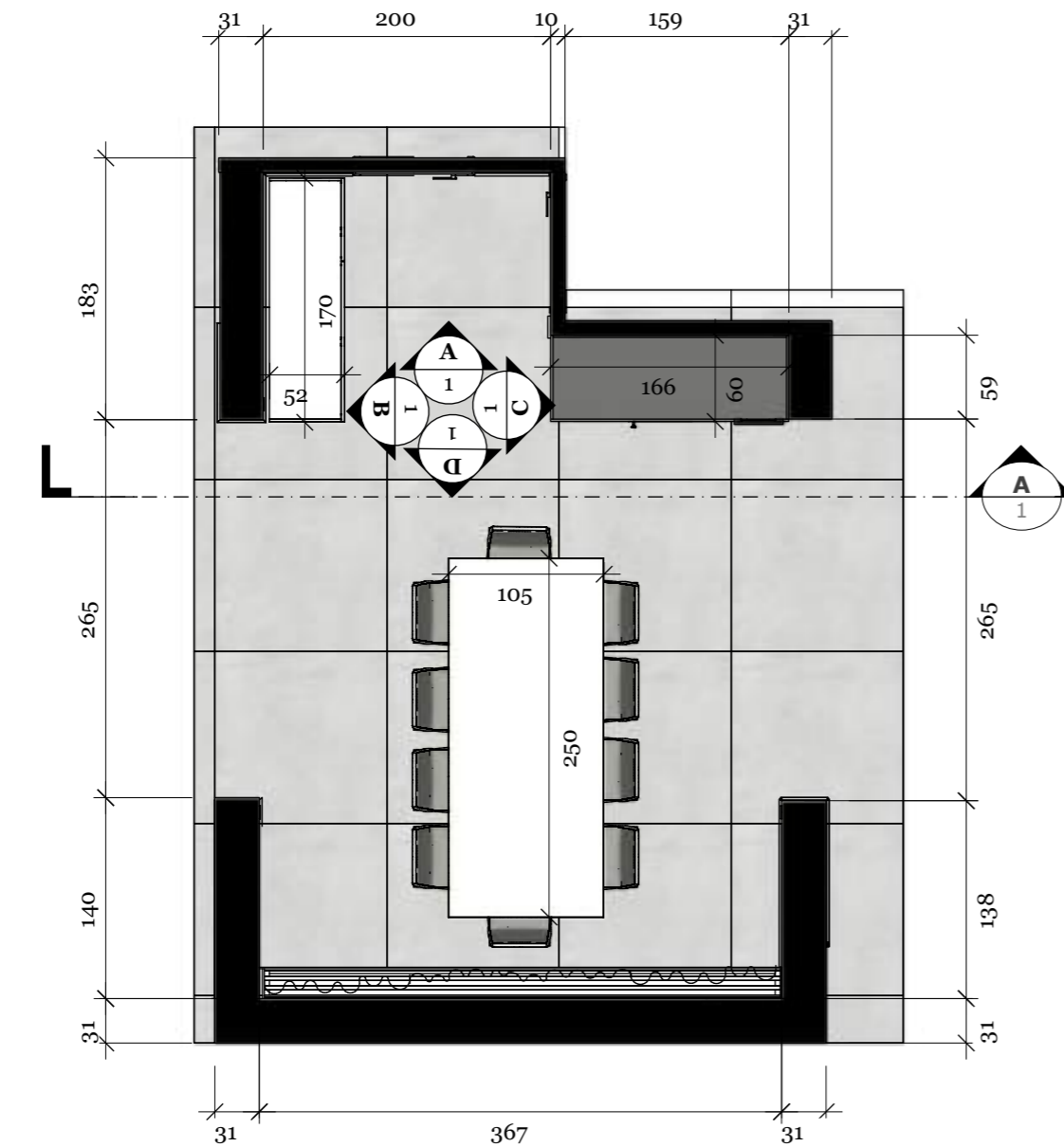

 Elder Perla sjaj 120x120cm (Navarti Ceramica)

A :: Plan rasvjete - Blagovaona
02 M 1:50

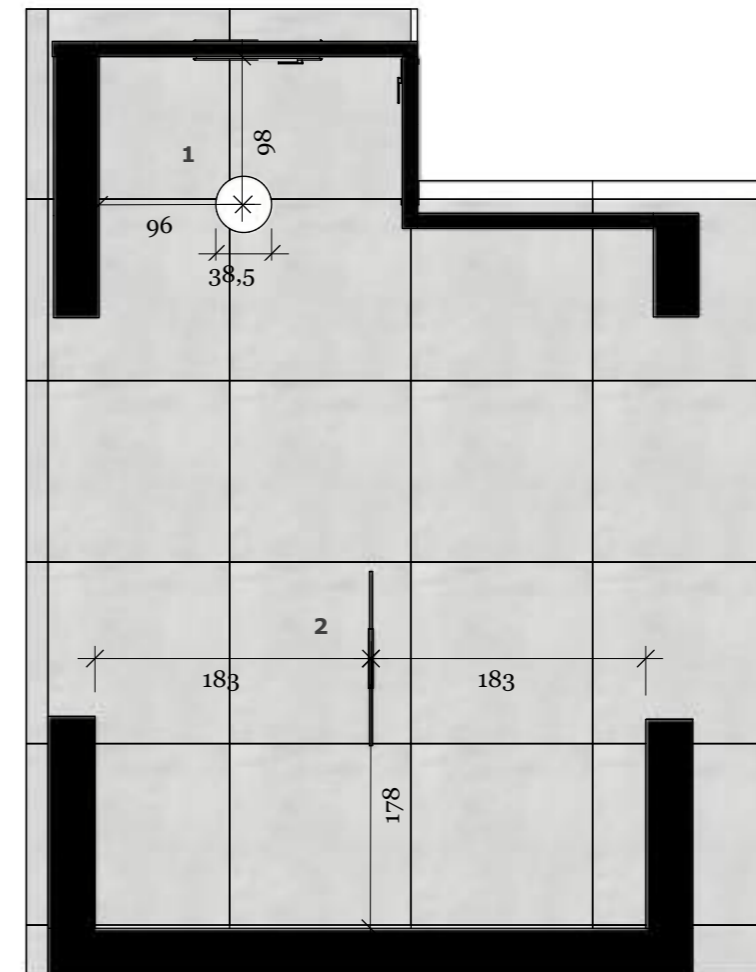

1
AGNES ROUND LED PRO
10977 IP44
1 kom (38,5cm)
Nowodvorski



2
BAR LED M
10363
1 kom
Nowodvorski

NAPOMENA: Sve nacрте, mjere i opise potrebno je prekontrolirati na gradilištu. Za bilo koje odstupanje od projekta potrebno je kontaktirati dizajnera.

1 :: **Blagovaona**
01 | perspektiva

ARDI
DIZAJN INTERIJERA



KLIJENTI:
GRAĐANIN KUPAC

ADRESA OBJEKTA:
-

IZRADA PROJEKTA:
ARDI DIZAJN INTERIJERA

KONTAKT:
ANA-MARIJA RAKIĆ 098/1628 786

DATUM:
STUDENI 2025.





DUBINA POLICE 45cm
U POLICE S DONJE STRANE
UREZATI DIO ZA LED RASVJETU
DEBLJINA POLICE I SVIH
KORPUSA SA STRANE 3,6cm



h=170 IZVOD SRUJE ZA
h=211
h=267 LED RASVJETU

APARAT ZA KAVU

VINSKI HLADNJAK

26
50
85
105

NAPOMENA
KOTIRANA JE SREDINA MODULA.
VISINA JE KOTIRANA OD GOTOVOG PODA.

NAPOMENA: Sve nacрте, mjere i opise potrebno je prekontrolirati na gradilištu. Za bilo koje odstupanje od projekta potrebno je kontaktirati dizajnera.

B :: Blagovaona prema ulaznim vratima
01 M 1:32

ARDI
DIZAJN INTERIJERA

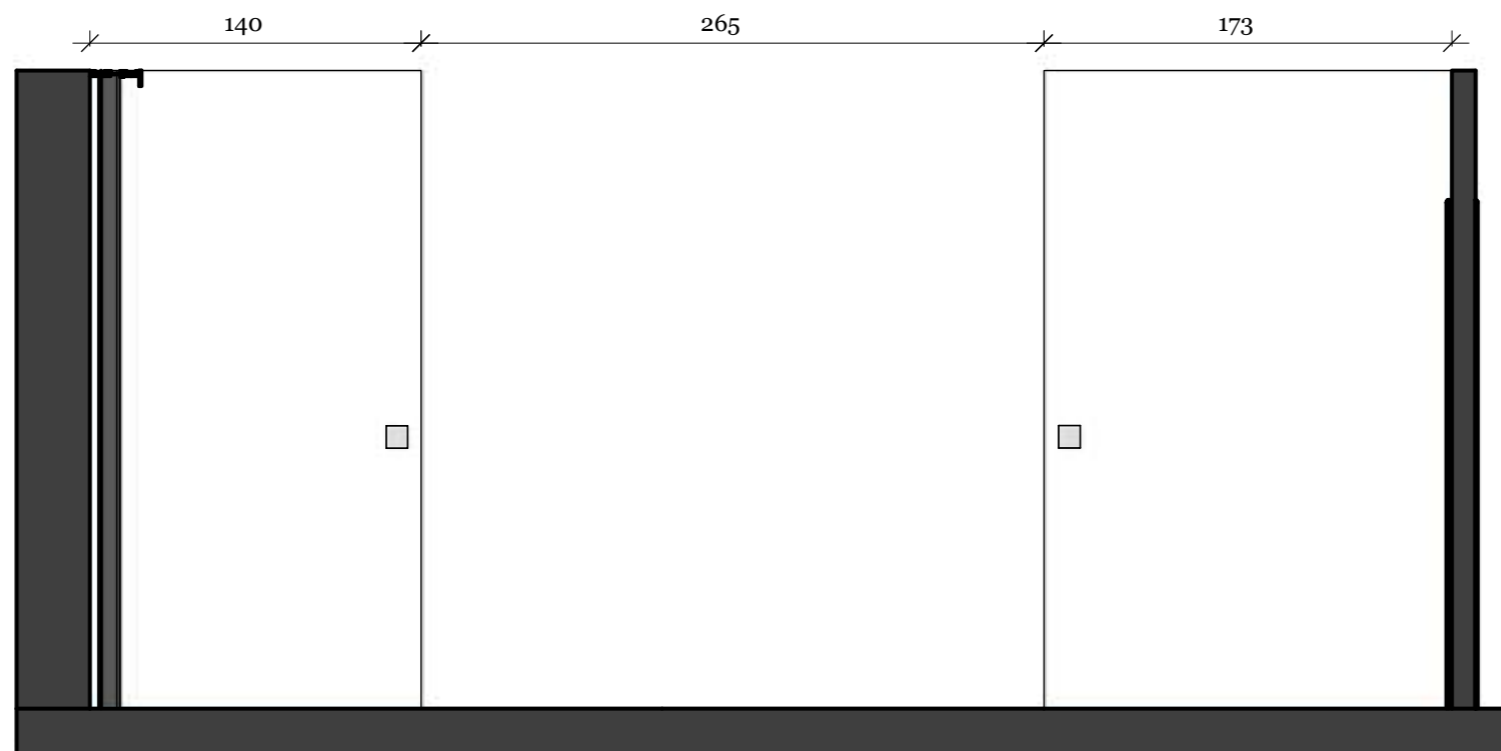
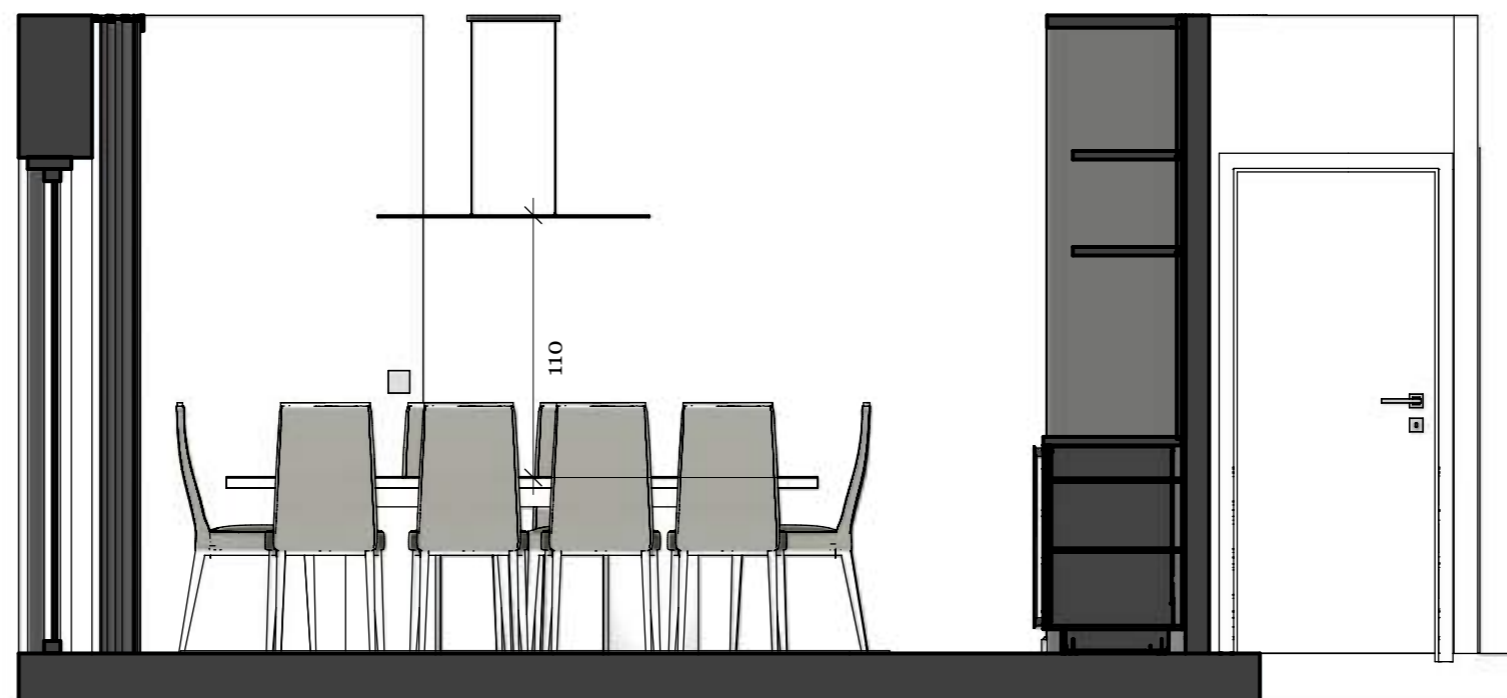

NAPOMENA: Sve nacрте, mjere i opise potrebno je prekontrolirati na gradilištu. Za bilo koje odstupanje od projekta potrebno je kontaktirati dizajnera.

KLIJENTI:
GRAĐANIN KUPAC

ADRESA OBJEKTA:
-

IZRADA PROJEKTA:
ARDI DIZAJN INTERIJERA

KONTAKT:
ANA-MARIJA RAKIĆ 098/1628 786

DATUM:
STUDENI 2025.

C :: Blagovaona pogled prema kuhinji
01 M 1:32

ARDI
DIZAJN INTERIJERA

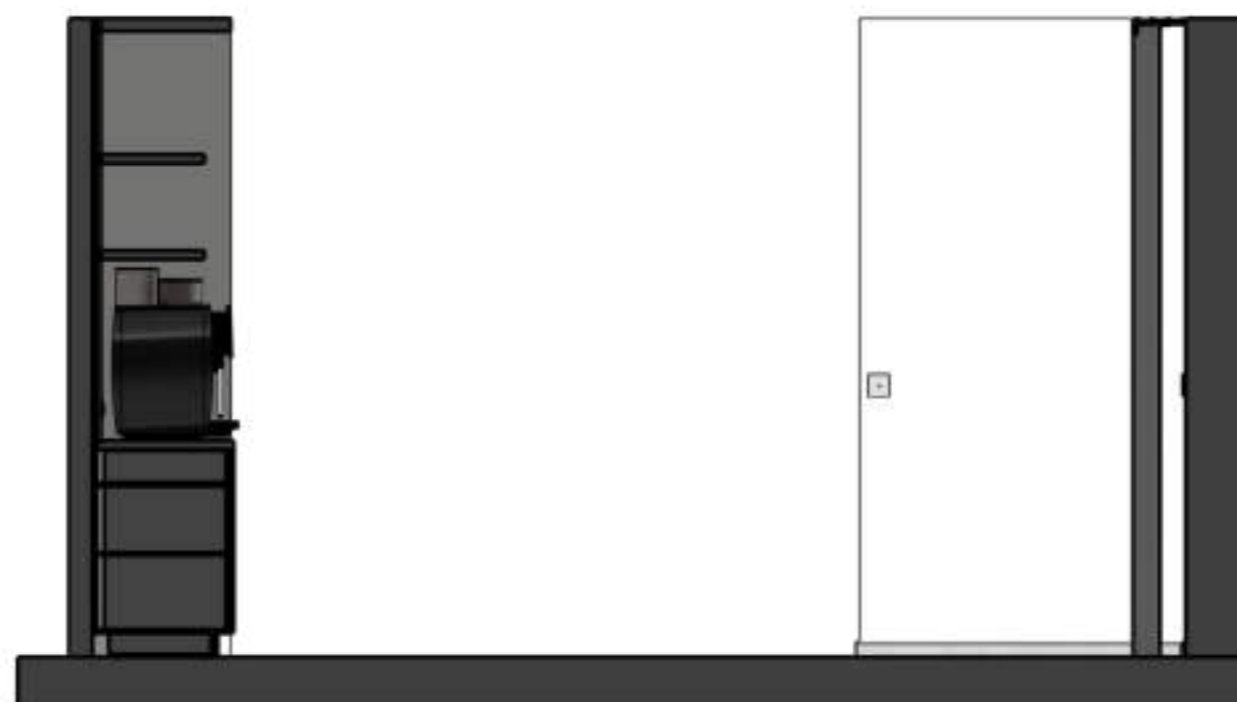

NAPOMENA: Sve nacрте, mjere i opise potrebno je prekontrolirati na gradilištu. Za bilo koje odstupanje od projekta potrebno je kontaktirati dizajnera.

KLIJENTI:
GRAĐANIN KUPAC

ADRESA OBJEKTA:
-

IZRADA PROJEKTA:
ARDI DIZAJN INTERIJERA

KONTAKT:
ANA-MARIJA RAKIĆ 098/1628 786

DATUM:
STUDENI 2025.

D :: **Blagovaona**
01 M 1:32

ARDI
DIZAJN INTERIJERA

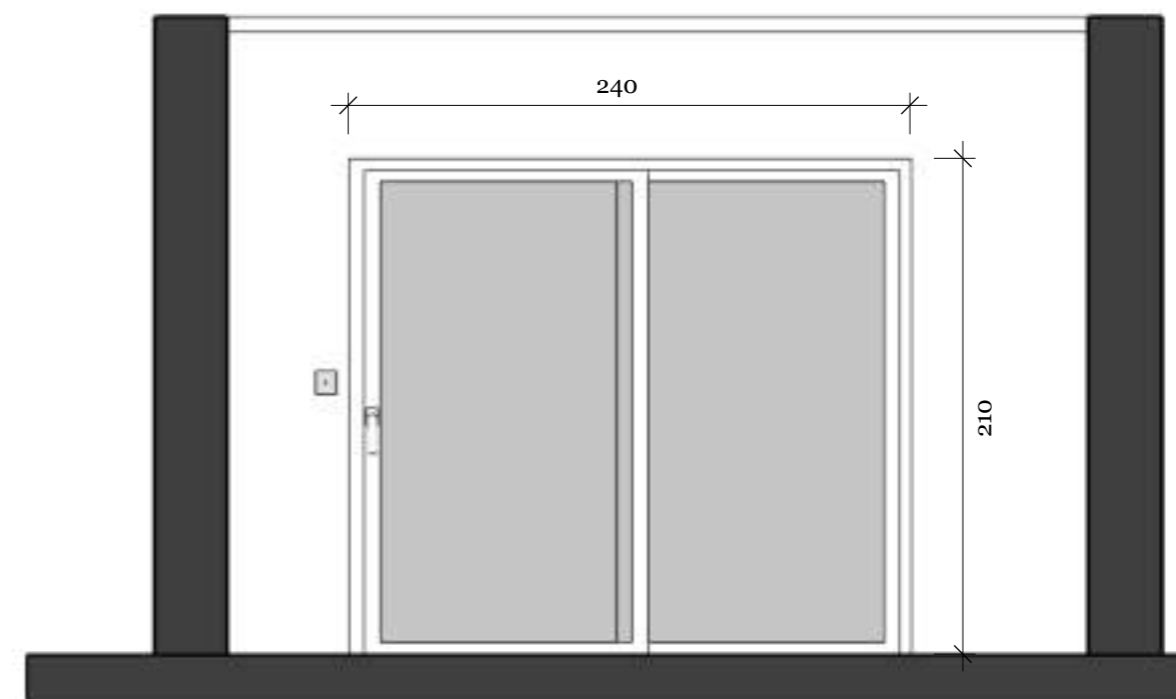

NAPOMENA: Sve nacрте, mjere i opise potrebno je prekontrolirati na gradilištu. Za bilo koje odstupanje od projekta potrebno je kontaktirati dizajnera.

KLIJENTI:
GRAĐANIN KUPAC

ADRESA OBJEKTA:
-

IZRADA PROJEKTA:
ARDI DIZAJN INTERIJERA

KONTAKT:
ANA-MARIJA RAKIĆ 098/1628 786

DATUM:
STUDENI 2025.

A :: Ormar u blagovaoni skica
01 perspektiva



A :: Ormar - pogled odozgo
02 M 1:20

ARDI
DIZAJN INTERIJERA



A :: Ormar u blagovaoni skica
03 M 1:32

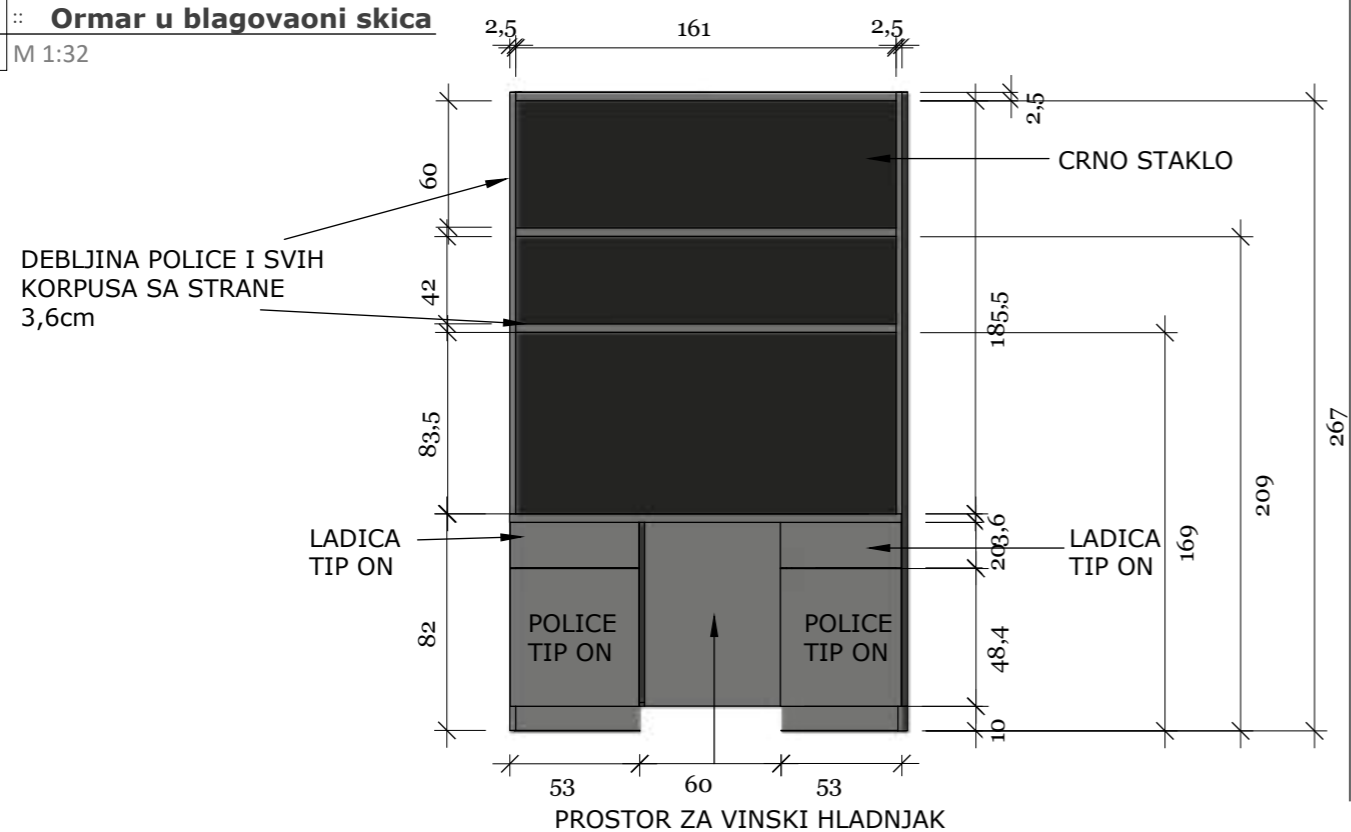

A :: Ormar - pogled sa strane
04 M 1:32

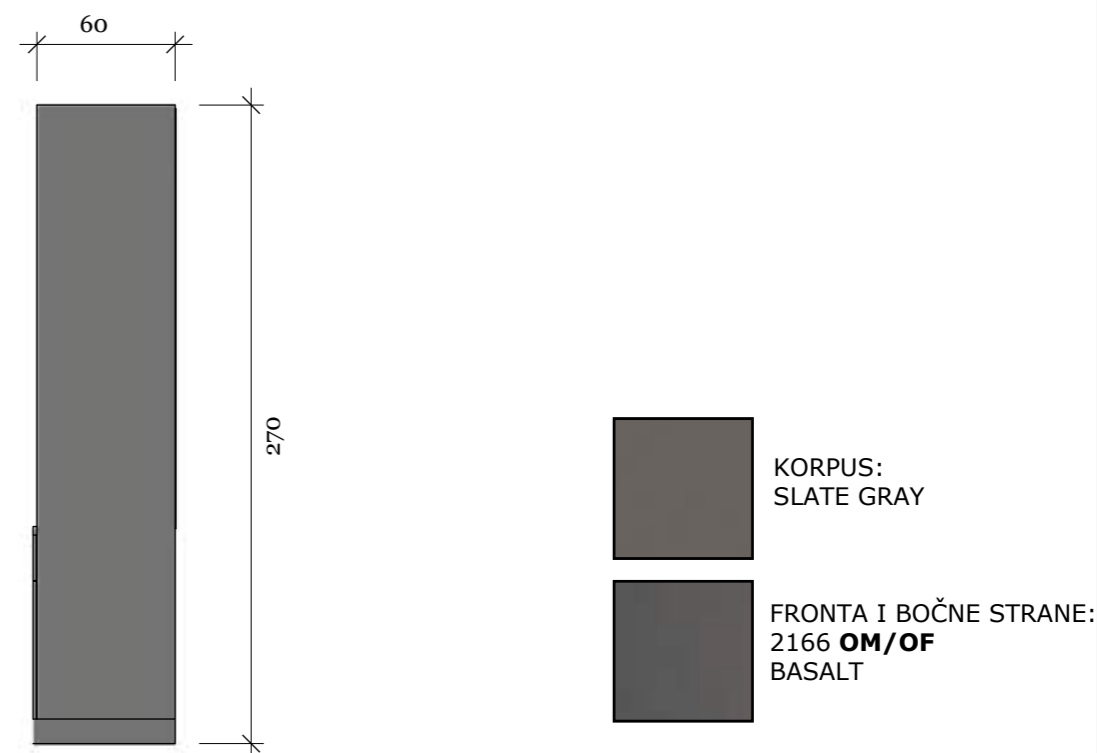

NAPOMENA: Sve nacрте, mjere i opise potrebno je prekontrolirati na gradilištu. Za bilo koje odstupanje od projekta potrebno je kontaktirati dizajnera.

KLIJENTI:
GRAĐANIN KUPAC

ADRESA OBJEKTA:
-

IZRADA PROJEKTA:
ARDI DIZAJN INTERIJERA

KONTAKT:
ANA-MARIJA RAKIĆ 098/1628 786

DATUM:
STUDENI 2025.

KUHINJA



KLIJENTI:
GRAĐANIN KUPAC

ADRESA OBJEKTA:
-

IZRADA PROJEKTA:
ARDI DIZAJN INTERIJERA

KONTAKT:
ANA-MARIJA RAKIĆ 098/1628 786

DATUM:
STUDENI 2025.



KLIJENTI:
GRAĐANIN KUPAC

ADRESA OBJEKTA:
-

IZRADA PROJEKTA:
ARDI DIZAJN INTERIJERA

KONTAKT:
ANA-MARIJA RAKIĆ 098/1628 786

DATUM:
STUDENI 2025.



KLIJENTI:
GRAĐANIN KUPAC

ADRESA OBJEKTA:
-

IZRADA PROJEKTA:
ARDI DIZAJN INTERIJERA

KONTAKT:
ANA-MARIJA RAKIĆ 098/1628 786

DATUM:
STUDENI 2025.

Tlocrt postojećeg stanja - prizemlje

M 1:64

KUHINJA

Čistim plohama i suptilnim kontrastom svijetlih i tamnih tonova oblikovana je kuhinja koja odiše suvremenom elegancijom i preciznošću. Otok kao centralni element prostora naglašava funkcionalnost i protočnost, dok integrirana rasvjeta i reducirani detalji stvaraju skladan, profinjen ambijent.

MATERIJALI:

KUHINJA;
RADNA PLOČA I ZIDNA OBLOGA - KVARC INTERSTELLAR CLOUD JUMBO
KORPUS - SLATE GRAY
FRONTA - CRYSTL FUMO MAT

OTOK;
RADNA PLOČA - KVARC INTERSTELLAR CLOUD JUMBO
FRONTE: 27018 OM/OF KRISTALNO BIJELI
KORPUS: 27018 MN KRISTALNO BIJELI

Svi materijali su iz Iverpan asortimana.

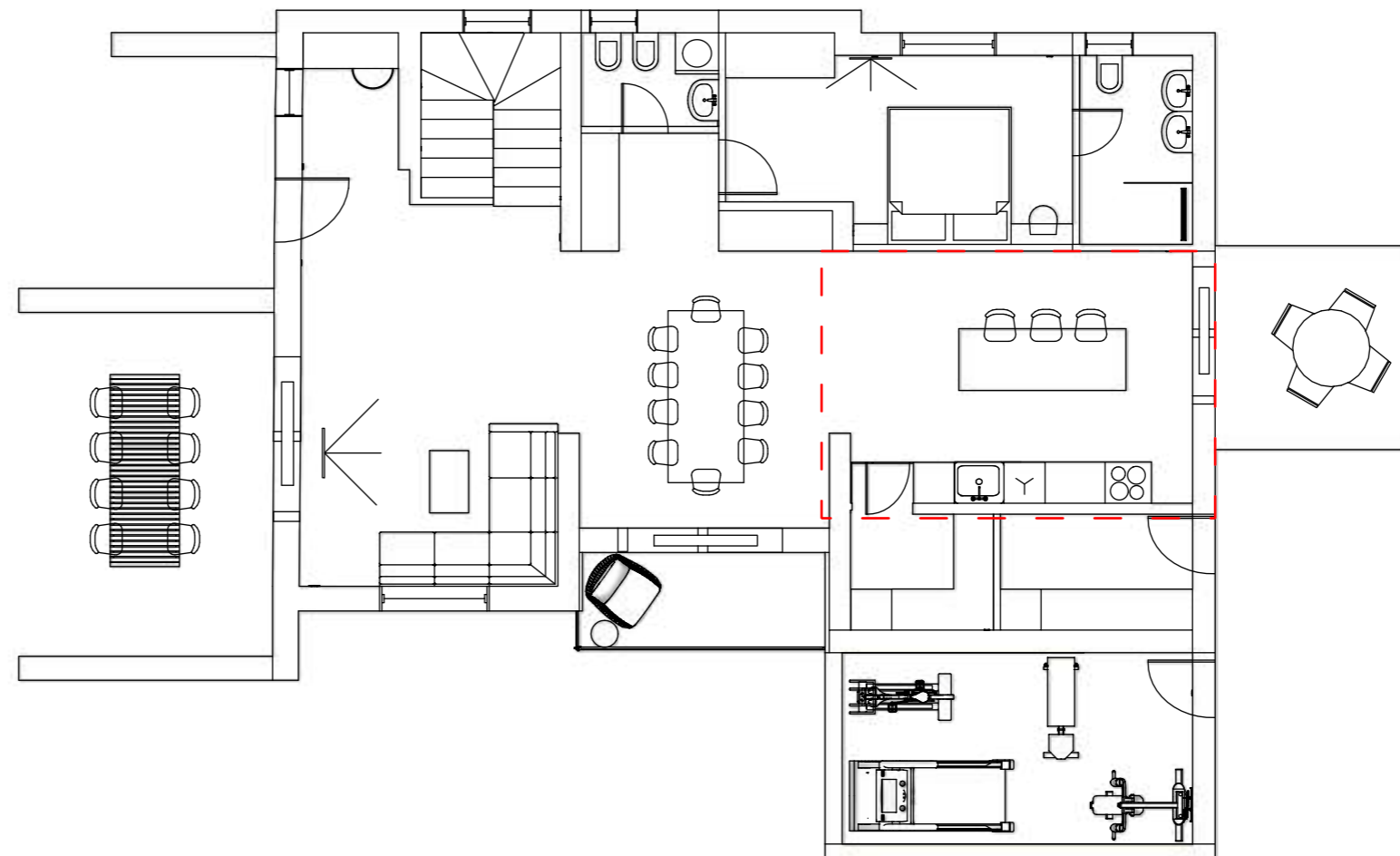

NAPOMENA: Sve nacрте, mjere i opise potrebno je prekontrolirati na gradilištu. Za bilo koje odstupanje od projekta potrebno je kontaktirati dizajnera.

KLIJENTI:
GRAĐANIN KUPAC

ADRESA OBJEKTA:
-

IZRADA PROJEKTA:
ARDI DIZAJN INTERIJERA

KONTAKT:
ANA-MARIJA RAKIĆ 098/1628 786

DATUM:
STUDENI 2025.

Tlocrt kuhinja

A	Plan namještaja - Kuhinja
01	M 1:50

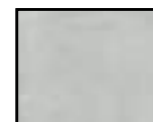
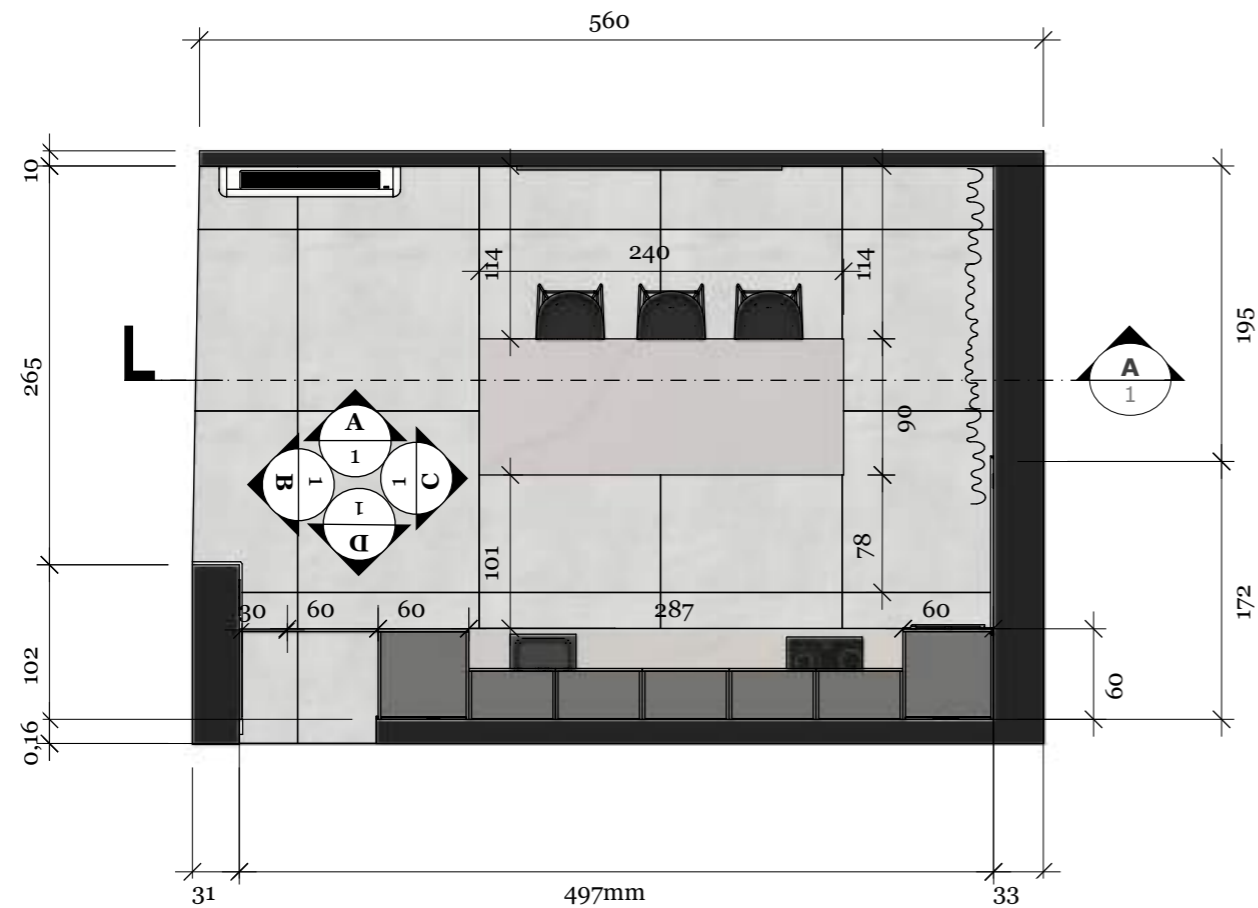

Elder Perla sjaj 120x120cm (Navarti Ceramica)

A	Plan rasvjete - Kuhinja
02	M 1:50

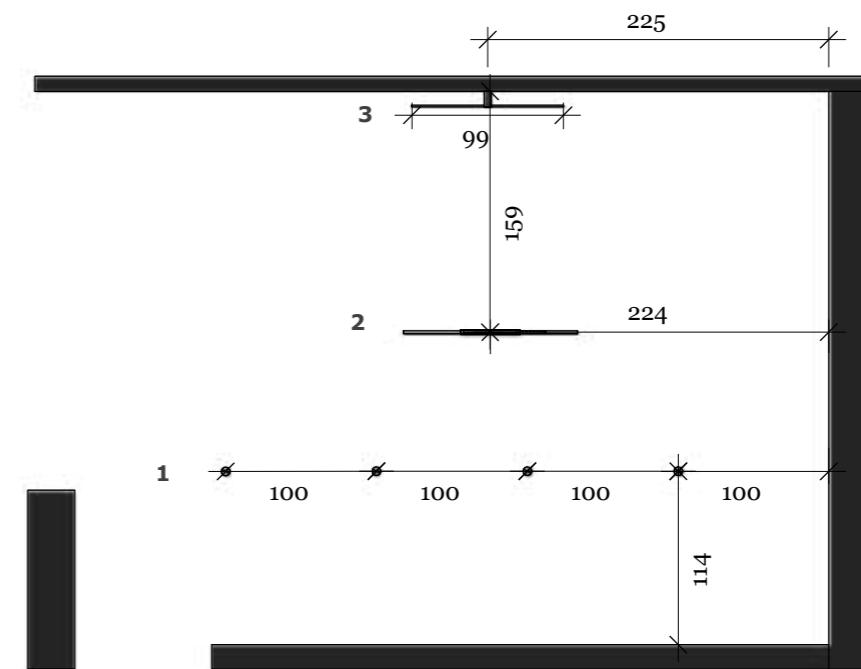

1



MONO S
10778
4 kom
Nowodvorski

2



LINEO LED
11879
1 kom
Nowodvorski

3



SPIN LED M
10370
1 kom
Nowodvorski

NAPOMENA: Sve nacрте, mjere i opise potrebno je prekontrolirati na gradilištu. Za bilo koje odstupanje od projekta potrebno je kontaktirati dizajnera.

KLIJENTI:
GRAĐANIN KUPAC

ADRESA OBJEKTA:
-

IZRADA PROJEKTA:
ARDI DIZAJN INTERIJERA

KONTAKT:
ANA-MARIJA RAKIĆ 098/1628 786

DATUM:
STUDENI 2025.

1 :: **Kuhinja - perspektiva lijeva strana**
01 perspektiva

ARDI
DIZAJN INTERIJERA



KLIJENTI:
GRAĐANIN KUPAC

ADRESA OBJEKTA:
-

IZRADA PROJEKTA:
ARDI DIZAJN INTERIJERA

KONTAKT:
ANA-MARIJA RAKIĆ 098/1628 786

DATUM:
STUDENI 2025.

2 :: **Kuhinja - perspektiva desna strana**
02 perspektiva

ARDI
DIZAJN INTERIJERA



KLIJENTI:
GRAĐANIN KUPAC

ADRESA OBJEKTA:
-

IZRADA PROJEKTA:
ARDI DIZAJN INTERIJERA

KONTAKT:
ANA-MARIJA RAKIĆ 098/1628 786

DATUM:
STUDENI 2025.

A :: **Kuhinja - pogled na lijevo**
01 M 1:32

ARDI
DIZAJN INTERIJERA

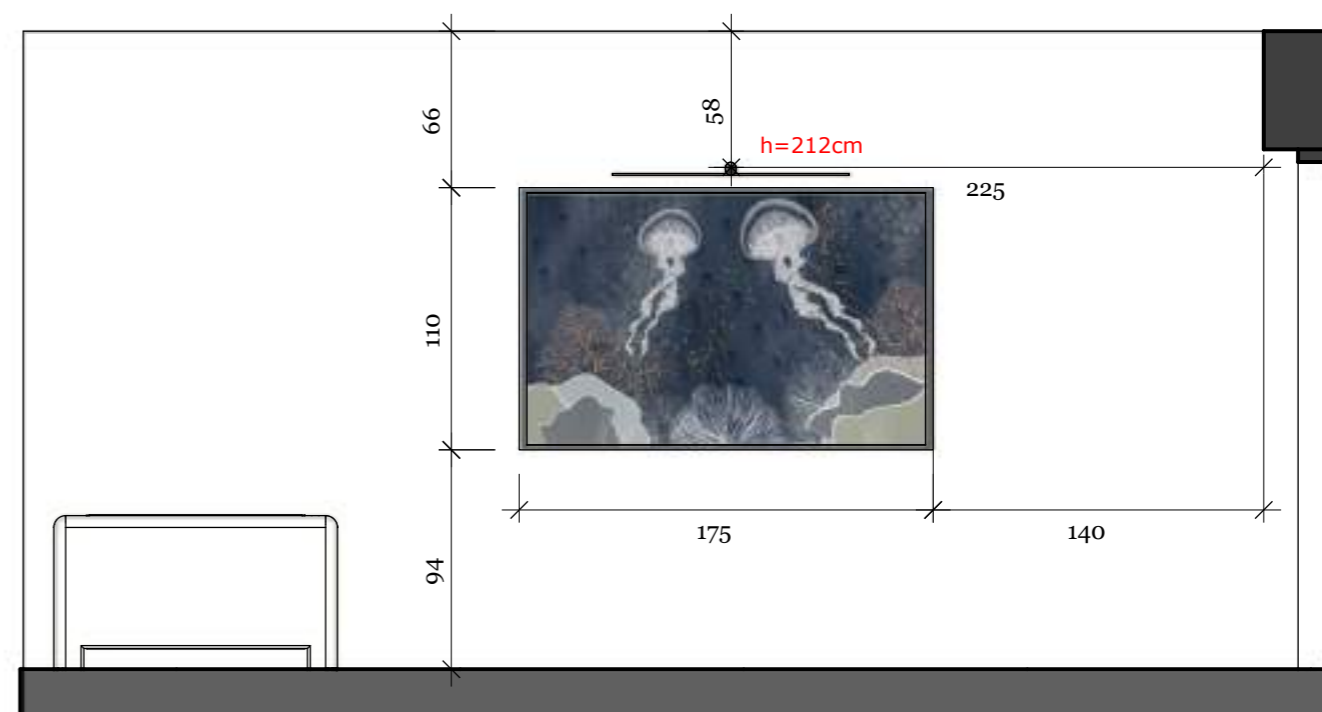

NAPOMENA
KOTIRANA JE SREDINA MODULA.
VISINA JE KOTIRANA OD GOTOVOG PODA.

NAPOMENA: Sve nacрте, mjere i opise potrebno je prekontrolirati na gradilištu. Za bilo koje odstupanje od projekta potrebno je kontaktirati dizajnera.

KLIJENTI:
GRAĐANIN KUPAC

ADRESA OBJEKTA:
-

IZRADA PROJEKTA:
ARDI DIZAJN INTERIJERA

KONTAKT:
ANA-MARIJA RAKIĆ 098/1628 786

DATUM:
STUDENI 2025.

B :: **Kuhinja - pogled prema izlazu**
01 M 1:32

ARDI
DIZAJN INTERIJERA

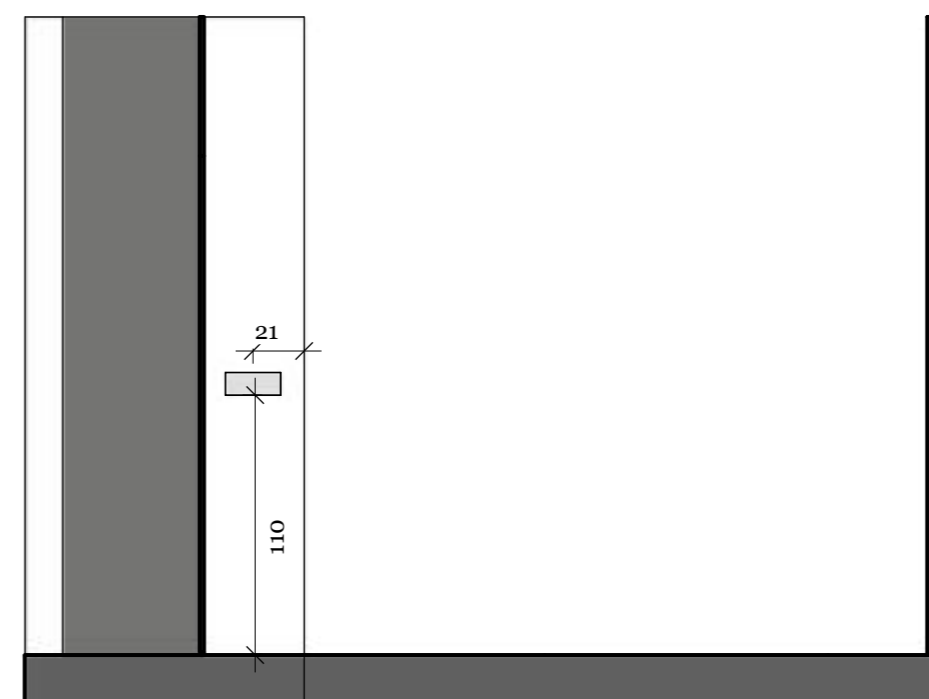
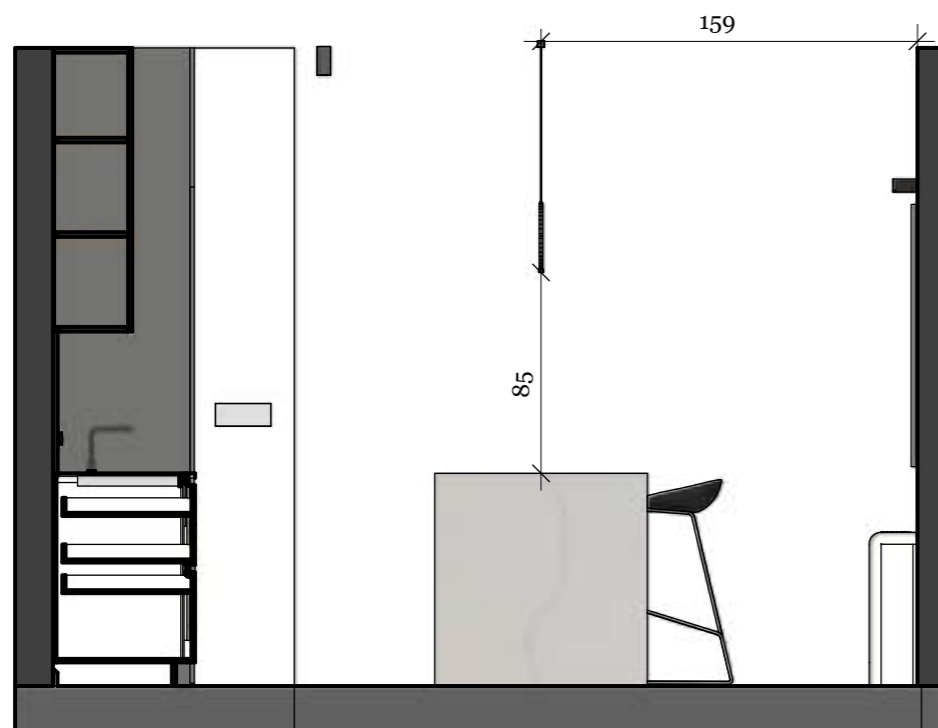

NAPOMENA
KOTIRANA JE SREDINA MODULA.
VISINA JE KOTIRANA OD GOTOVOG PODA.

NAPOMENA: Sve nacрте, mjere i opise potrebno je prekontrolirati na gradilištu. Za bilo koje odstupanje od projekta potrebno je kontaktirati dizajnera.

KLIJENTI:
GRAĐANIN KUPAC

ADRESA OBJEKTA:
-

IZRADA PROJEKTA:
ARDI DIZAJN INTERIJERA

KONTAKT:
ANA-MARIJA RAKIĆ 098/1628 786

DATUM:
STUDENI 2025.

C :: Kuhinja - pogled prema staklenoj stjeni
01 M 1:32

ARDI
DIZAJN INTERIJERA

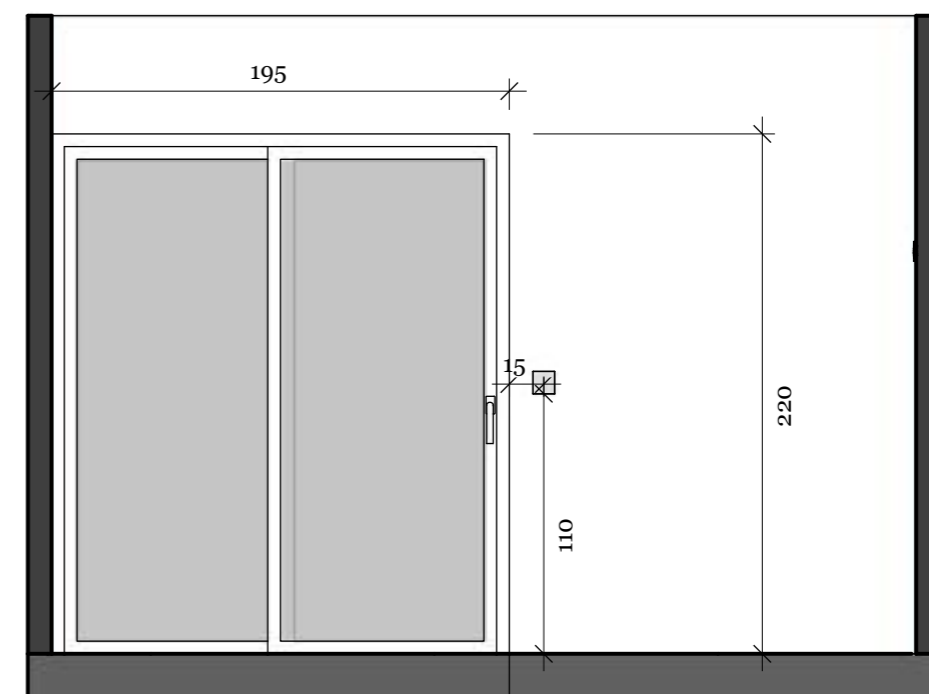
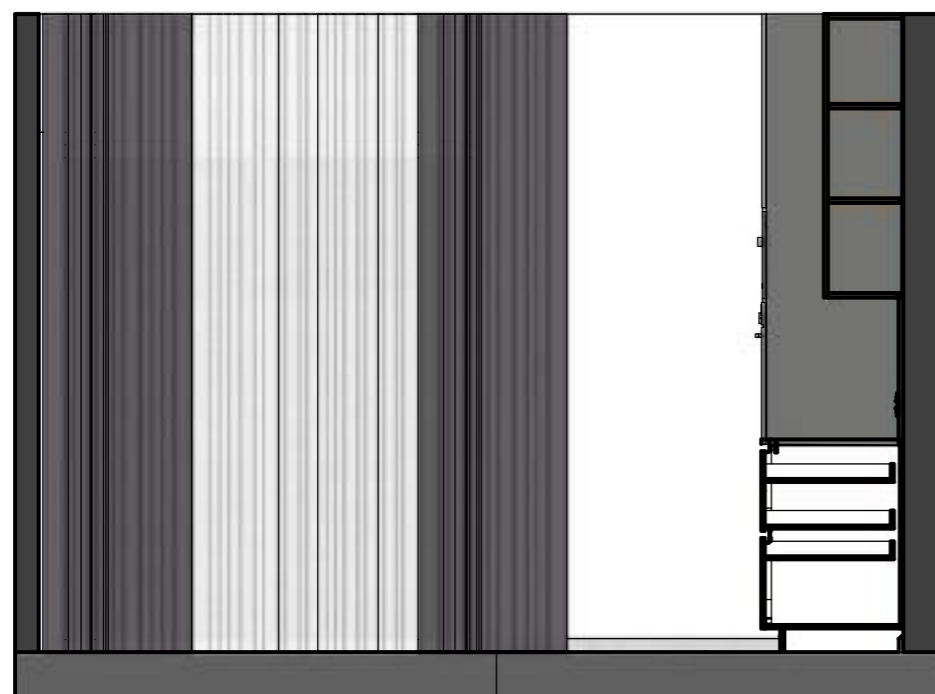

NAPOMENA
KOTIRANA JE SREDINA MODULA.
VISINA JE KOTIRANA OD GOTOVOG PODA.

NAPOMENA: Sve nacрте, mjere i opise potrebno je prekontrolirati na gradilištu. Za bilo koje odstupanje od projekta potrebno je kontaktirati dizajnera.

KLIJENTI:
GRAĐANIN KUPAC

ADRESA OBJEKTA:
-

IZRADA PROJEKTA:
ARDI DIZAJN INTERIJERA

KONTAKT:
ANA-MARIJA RAKIĆ 098/1628 786

DATUM:
STUDENI 2025.

D :: **Kuhinja - pogled na desno**
01 M 1:32

ARDI
DIZAJN INTERIJERA



NAPOMENA: Sve nacрте, mjere i opise potrebno je prekontrolirati na gradilištu. Za bilo koje odstupanje od projekta potrebno je kontaktirati dizajnera.

KLIJENTI:
GRAĐANIN KUPAC

ADRESA OBJEKTA:
-

IZRADA PROJEKTA:
ARDI DIZAJN INTERIJERA

KONTAKT:
ANA-MARIJA RAKIĆ 098/1628 786

DATUM:
STUDENI 2025.

D :: **Kuhinja - pogled na desno**
01 M 1:32

ARDI
DIZAJN INTERIJERA

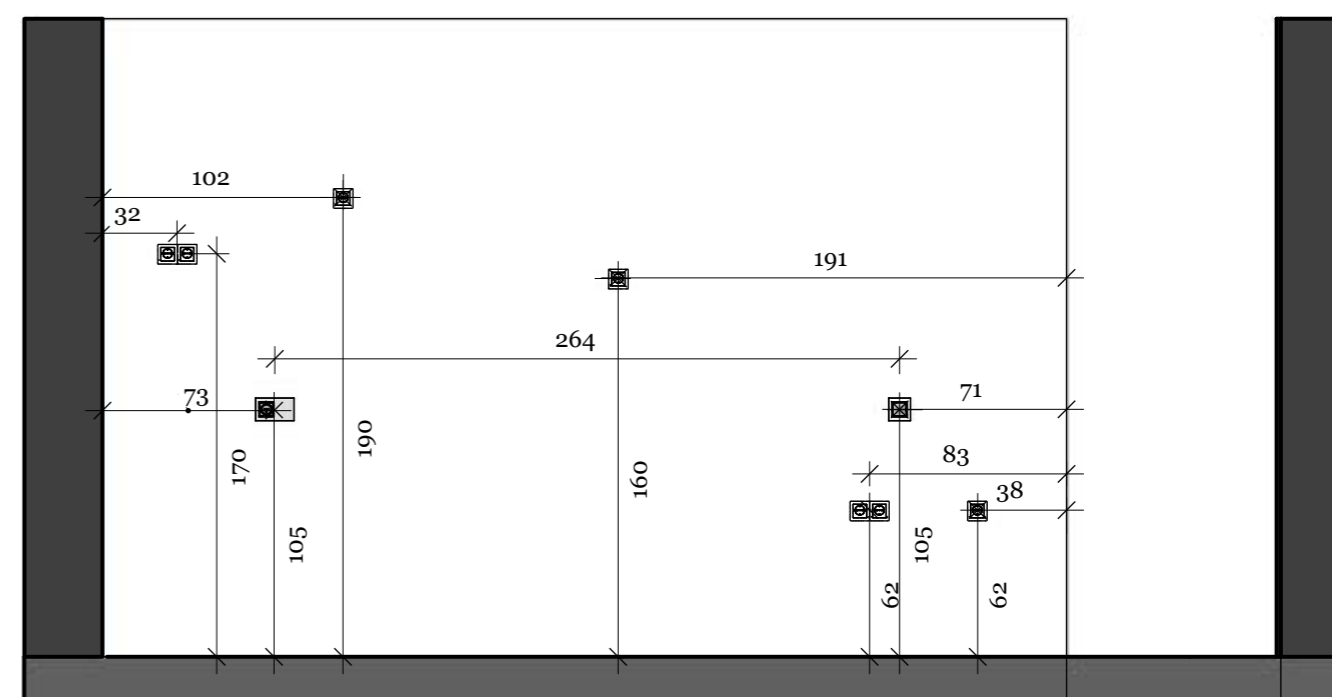
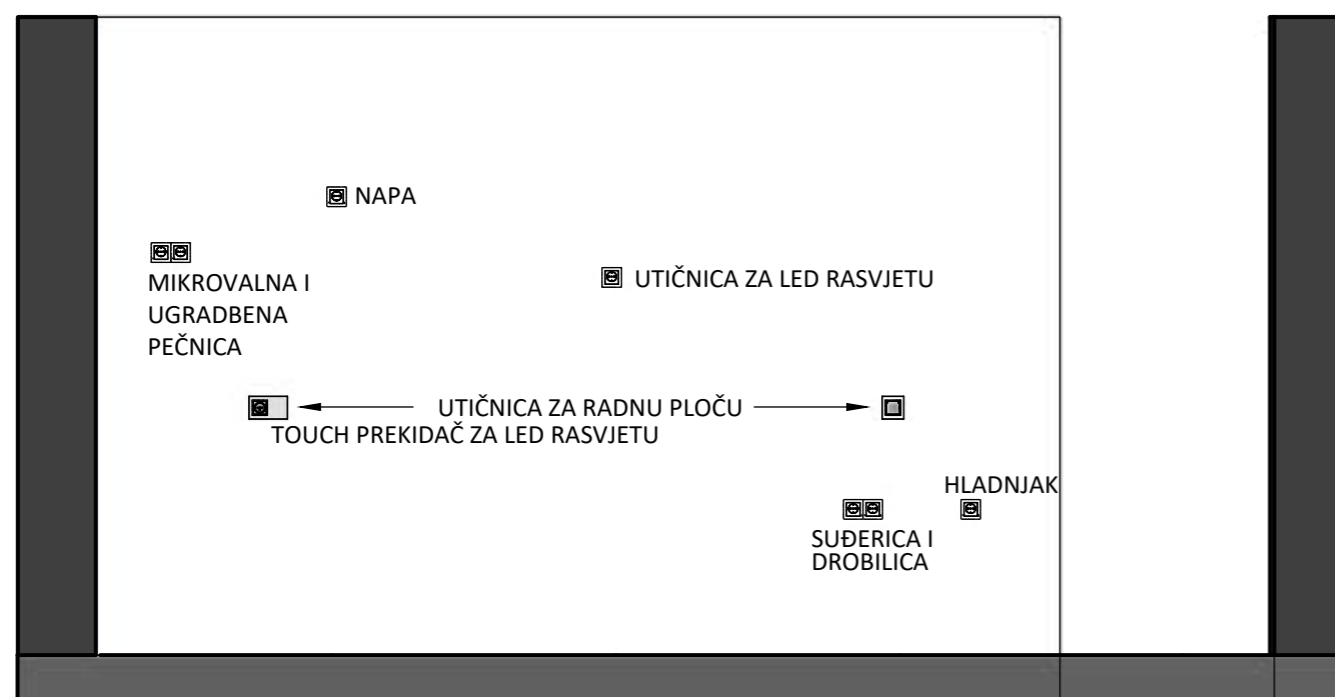

NAPOMENA: Sve nacрте, mjere i opise potrebno je prekontrolirati na gradilištu. Za bilo koje odstupanje od projekta potrebno je kontaktirati dizajnera.

KLIJENTI:
GRAĐANIN KUPAC

ADRESA OBJEKTA:
-

IZRADA PROJEKTA:
ARDI DIZAJN INTERIJERA

KONTAKT:
ANA-MARIJA RAKIĆ 098/1628 786

DATUM:
STUDENI 2025.

A :: Tapeta skica
01 M 1:32

TAPETA:
JELLYFISH BLUES,
MAGIS WALL

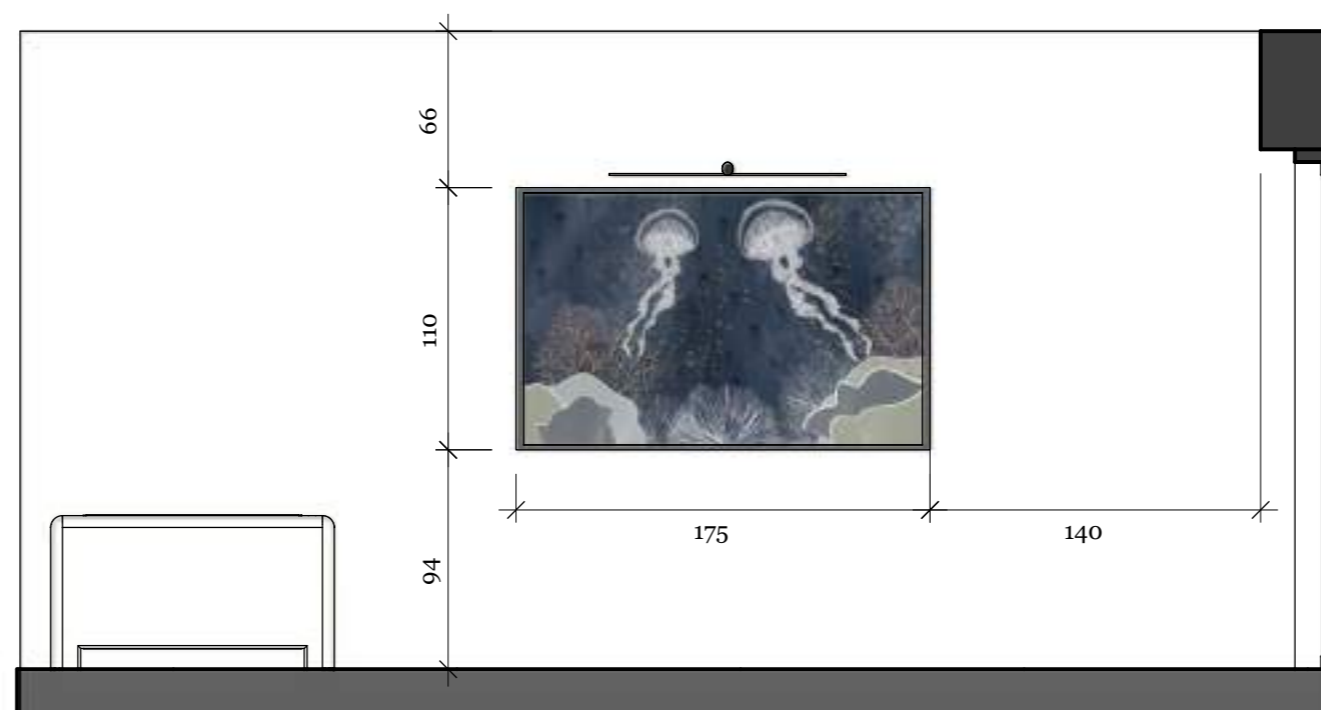

NAPOMENA: Sve nacрте, mjere i opise potrebno je prekontrolirati na gradilištu. Za bilo koje odstupanje od projekta potrebno je kontaktirati dizajnera.

KLIJENTI:
GRAĐANIN KUPAC

ADRESA OBJEKTA:
-

IZRADA PROJEKTA:
ARDI DIZAJN INTERIJERA

KONTAKT:
ANA-MARIJA RAKIĆ 098/1628 786

DATUM:
STUDENI 2025.

A :: Kuhinja - pogled na desno

01 M 1:50

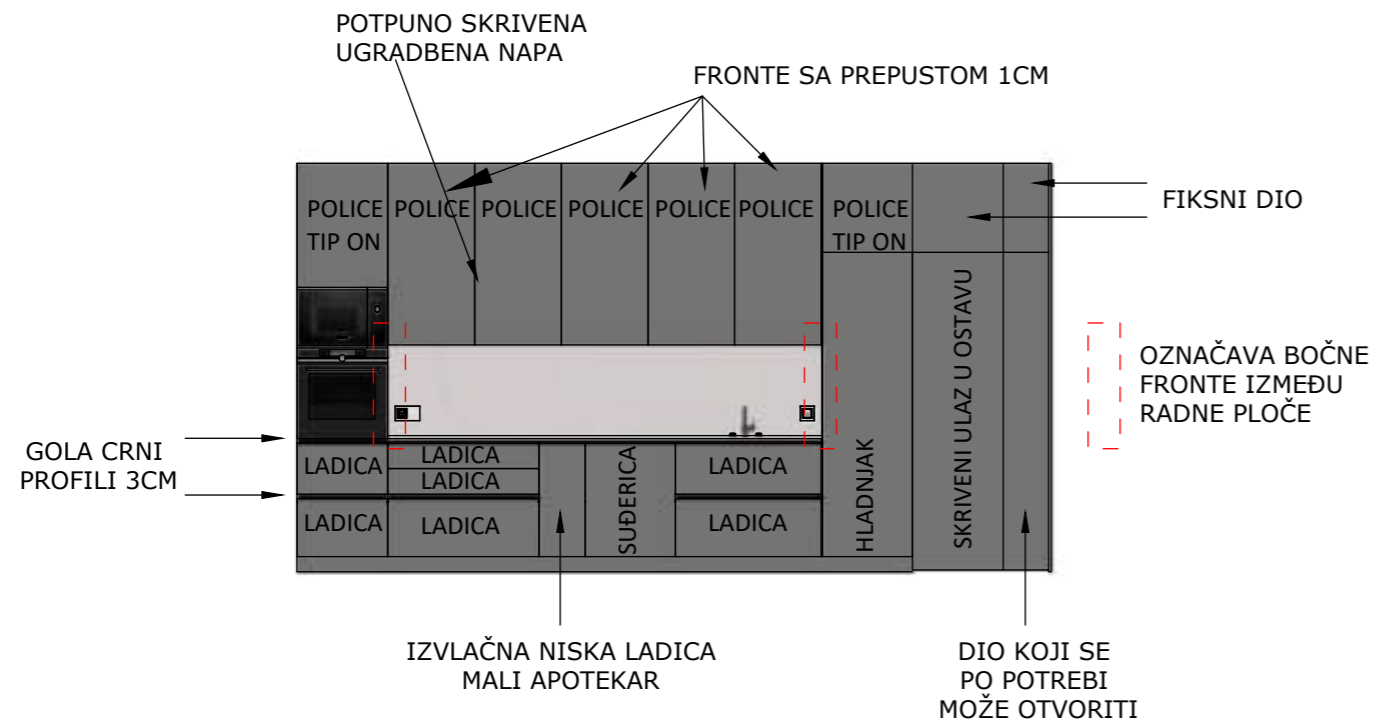

ARDI

DIZAJN INTERIJERA

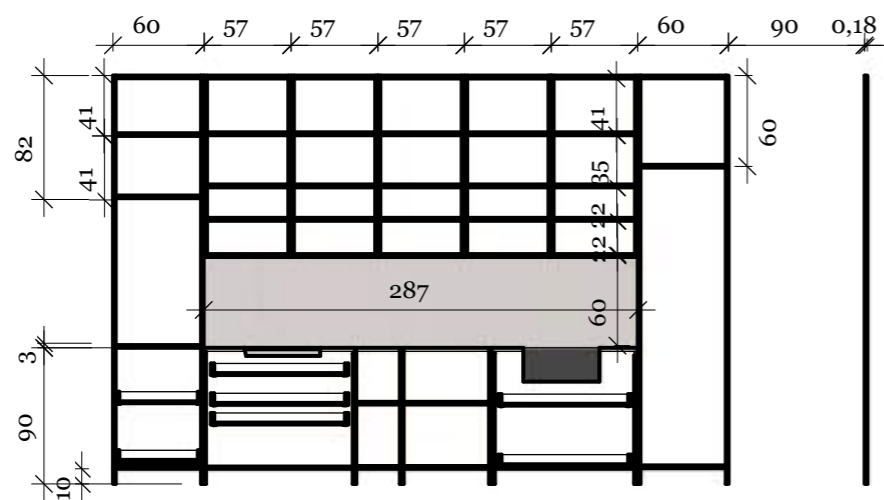
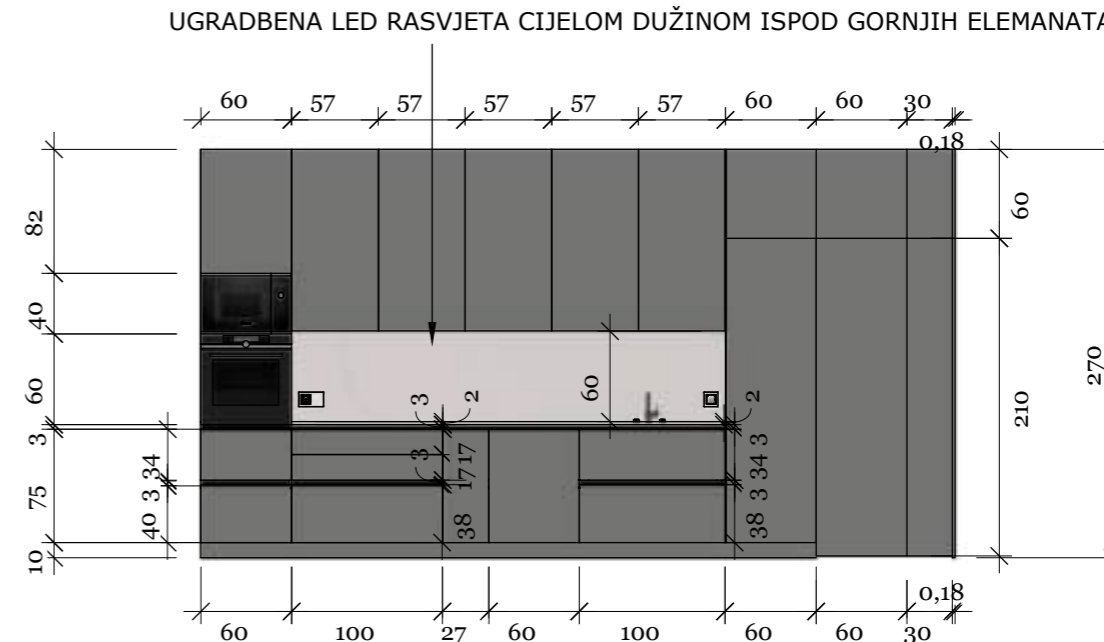

A :: Kuhinja - pogled odozgo

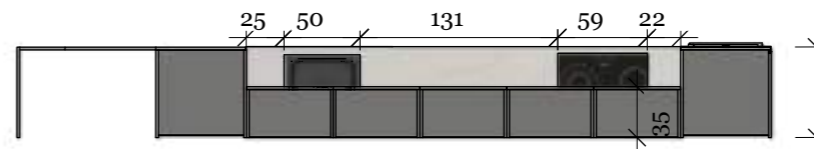

02 M 1:50

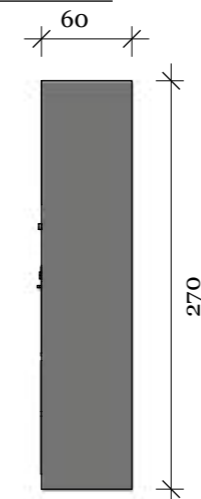

A :: Kuhinja - pogled sa strane

03 M 1:50



-  RADNAPLOČA I ZIDNA OBLOGA: KVARC INTERSTELLAR CLOUD JUMBO
-  POD: ELDER PERLA SJAJ
-  KORPUS: SLATE GRAY
-  FRONTA I BOČNE STRANE IZMEĐU RADNE PLOČE: CRYSTL FUMO MAT

NAPOMENA: Sve nacрте, mjere i opise potrebno je prekontrolirati na gradilištu. Za bilo koje odstupanje od projekta potrebno je kontaktirati dizajnera.

KLIJENTI:
GRAĐANIN KUPAC

ADRESA OBJEKTA:
-

IZRADA PROJEKTA:
ARDI DIZAJN INTERIJERA

KONTAKT:
ANA-MARIJA RAKIĆ 098/1628 786

DATUM:
STUDENI 2025.

B :: **Kuhinja - otok**
01 perspektiva

KVARC SPAJANJE
NA GERUNG



35CM ŠIRINA
OTVORA U
KUHNJSKOM
OTOKU

B :: **Kuhinja - Pogled odozgo**
02 M 1:32

ARDI
DIZAJN INTERIJERA

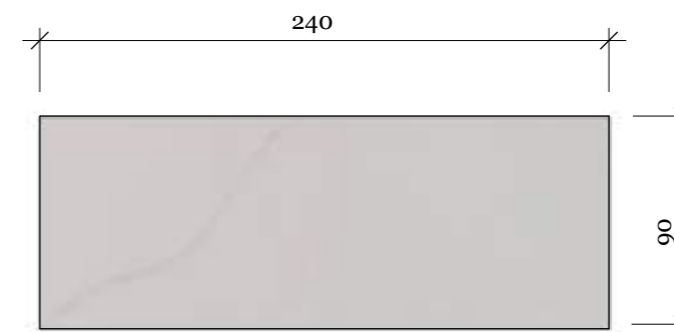

B :: **Kuhinja - otok**
03 M 1:32

GOLA BIJELI
PROFILI 3CM

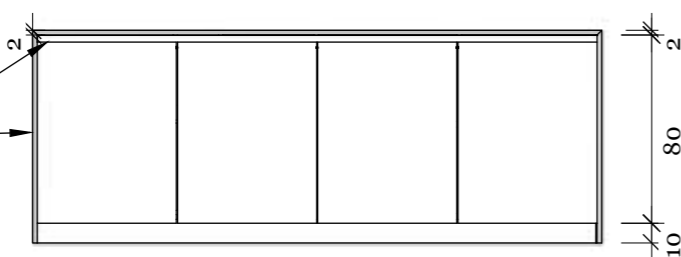

POLICE DUBINE 55CM

B :: **Kuhinja - otok pogled bočno**
04 M 1:32

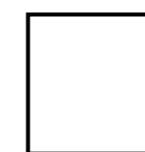
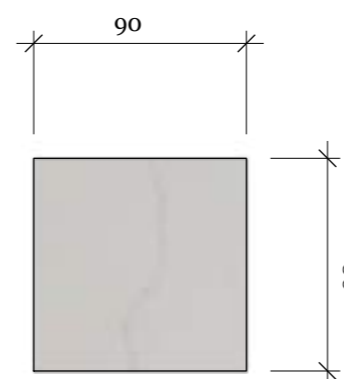

FRONTE: 27018 OM/OF KRISTALNO BIJELI
KORPUS: 27018 MN KRISTALNO BIJELI



RADNAPLOČA I ZIDNA OBLOGA:
KVARC INTERSTELLAR
CLOUD JUMBO



POD:
ELDER PERLA SJAJ



RASVJETA I STOLICE:
CRNA BOJA

NAPOMENA: Sve nacрте, mjere i opise potrebno je prekontrolirati na gradilištu. Za bilo koje odstupanje od projekta potrebno je kontaktirati dizajnera.

KLIJENTI:
GRAĐANIN KUPAC

ADRESA OBJEKTA:
-

IZRADA PROJEKTA:
ARDI DIZAJN INTERIJERA

KONTAKT:
ANA-MARIJA RAKIĆ 098/1628 786

DATUM:
STUDENI 2025.



Tlocrt postojećeg stanja - prizemlje

M 1:64

OSTAVA

Jasna organizacija i pažljivo raspoređeni elementi definiraju prostor ostave kao funkcionalnu, ali vizualno usklađenu cjelinu. Kombinacija toplih drvenih površina i neutralnih tonova stvara osjećaj reda i smirenosti, uz naglasak na praktičnost i svakodnevnu upotrebljivost.

Jedna od istaknutih kvaliteta kuhinje je diskretno integriran skriveni ulaz, oblikovan kao dio kuhinjskog elementa, koji nenametljivo vodi u dodatni prostor s obiljem skladišnih kapaciteta i velikim zamrzivačem.

MATERIJALI:

POLICE - Drveni dekor - K2753 OAK AVIVA BALM
KORPUS - SLATE GRAY
FRONTA - CRYSTL FUMO MAT

Svi materijali su iz Iverpan asortimana.

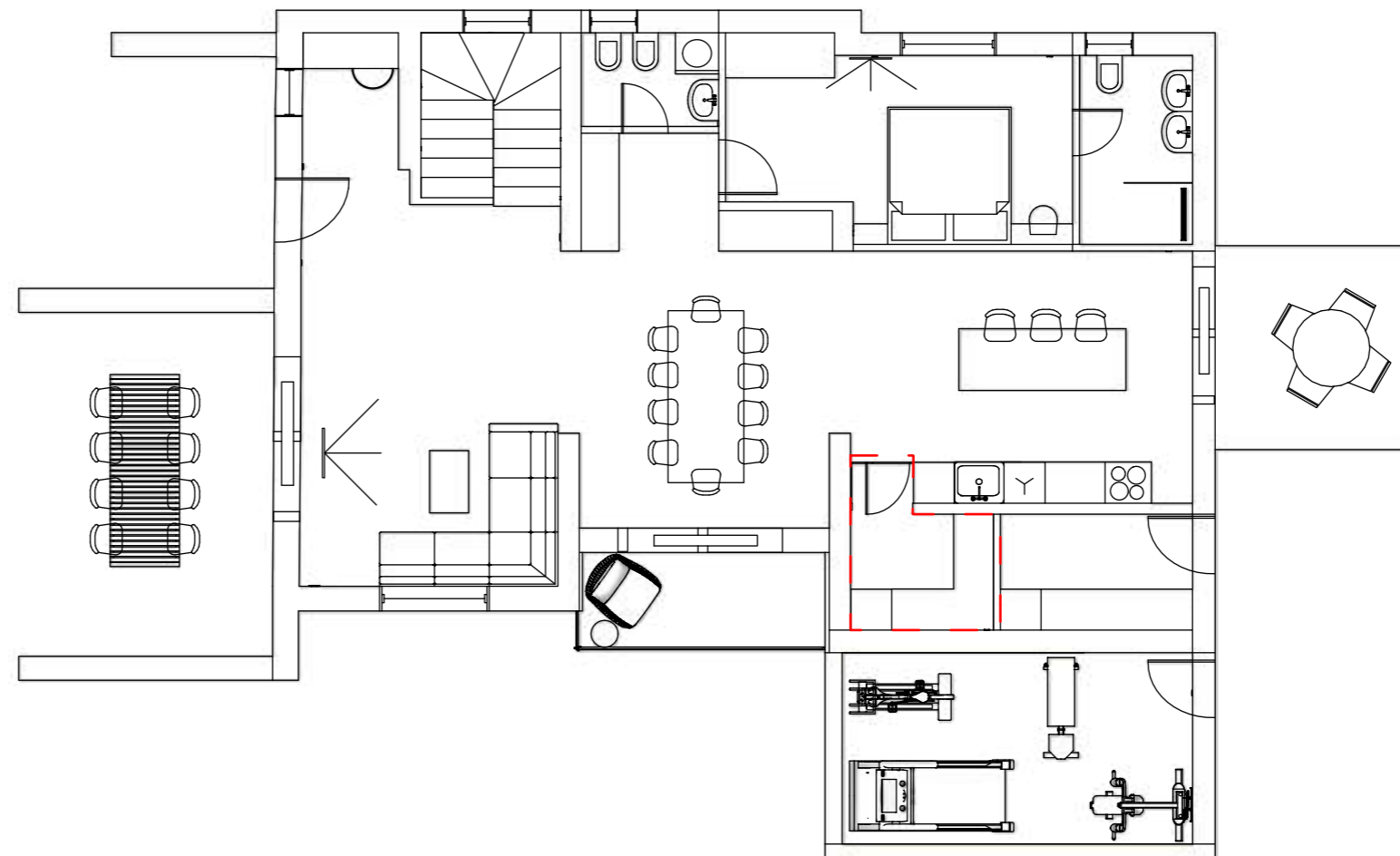

NAPOMENA: Sve nacрте, mjere i opise potrebno je prekontrolirati na gradilištu. Za bilo koje odstupanje od projekta potrebno je kontaktirati dizajnera.

KLIJENTI:
GRAĐANIN KUPAC

ADRESA OBJEKTA:
-

IZRADA PROJEKTA:
ARDI DIZAJN INTERIJERA

KONTAKT:
ANA-MARIJA RAKIĆ 098/1628 786

DATUM:
STUDENI 2025.

Tlocrt ostava

A	Plan namještaja - Ostava
01	M 1:20

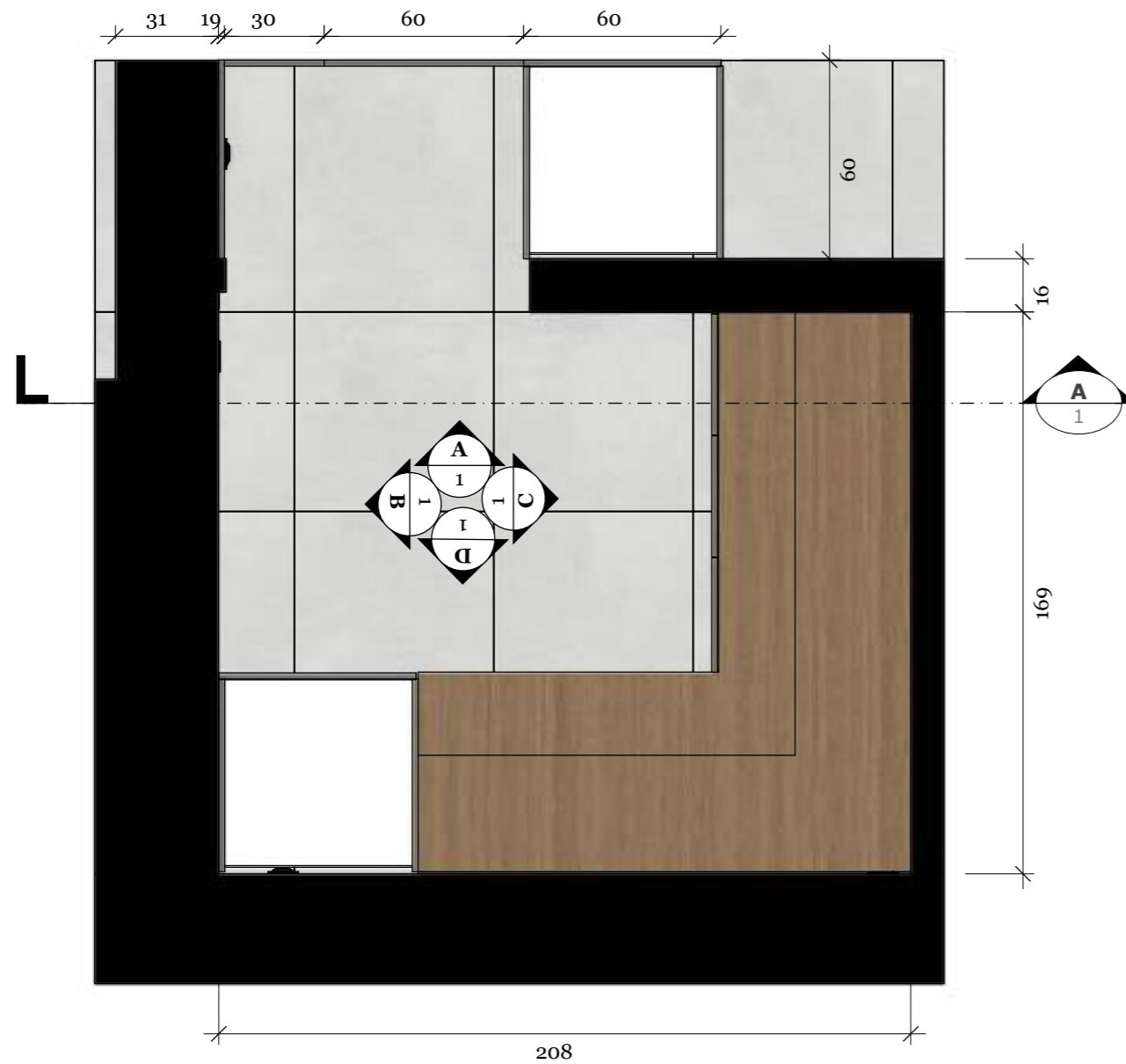

 Elder Perla sjaj 120x120cm (Navarti Ceramica)

A	Plan rasvjete - Ostava
02	M 1:50

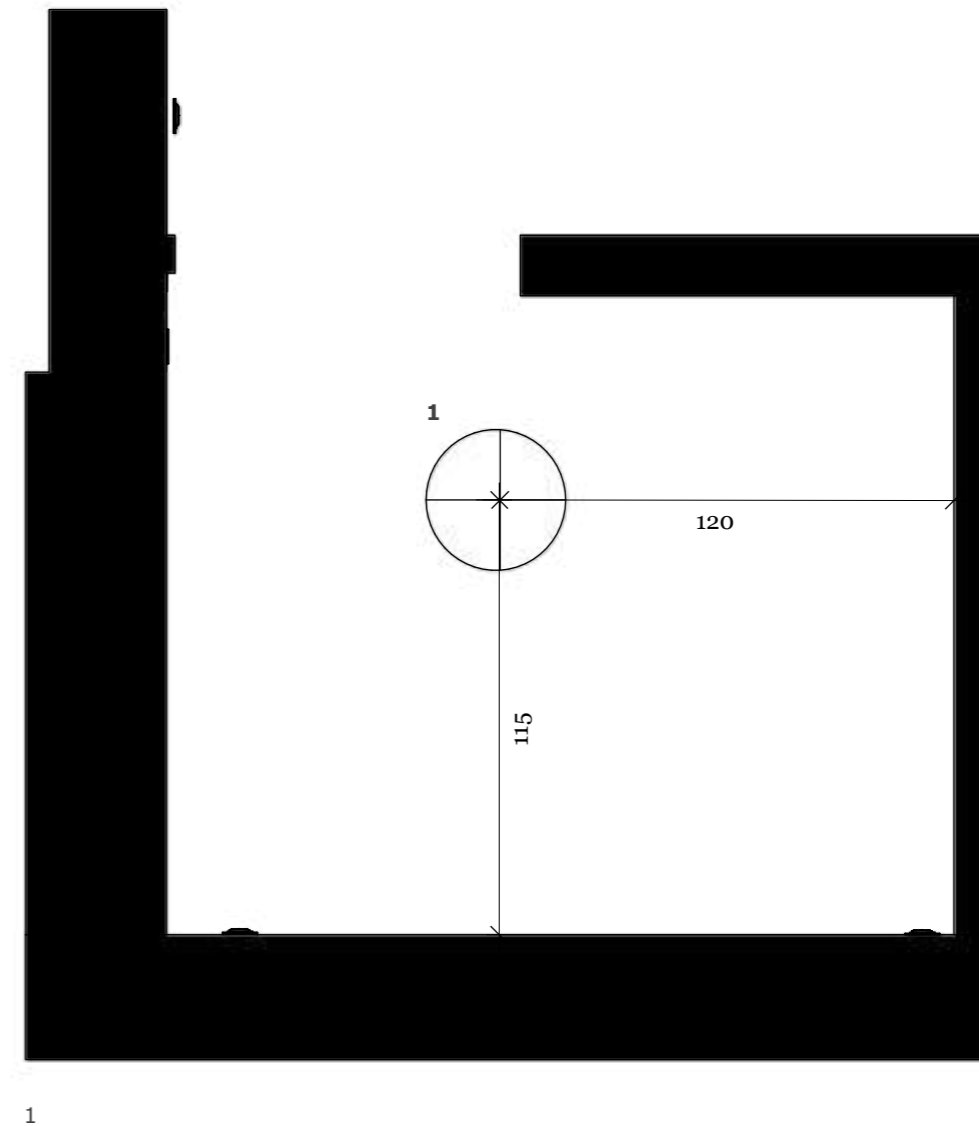

 AGNES ROUND LED PRO
10977
1 kom
Nowodvorski

NAPOMENA: Sve nacрте, mjere i opise potrebno je prekontrolirati na gradilištu. Za bilo koje odstupanje od projekta potrebno je kontaktirati dizajnera.

KLIJENTI:
GRAĐANIN KUPAC

ADRESA OBJEKTA:
-

IZRADA PROJEKTA:
ARDI DIZAJN INTERIJERA

KONTAKT:
ANA-MARIJA RAKIĆ 098/1628 786

DATUM:
STUDENI 2025.

1 :: Ostava- perspektiva 1
01 perspektiva

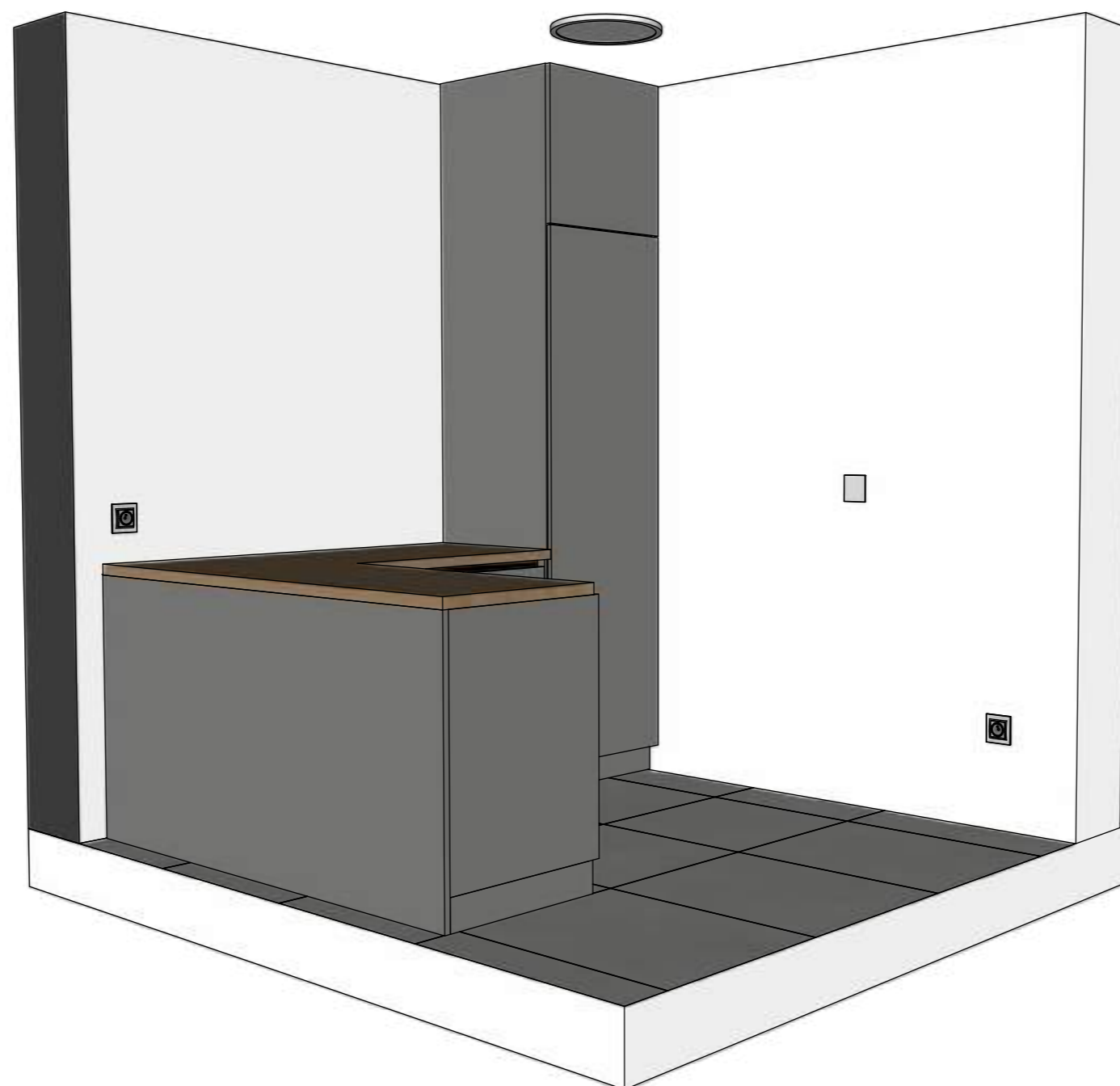

KLIJENTI:
GRAĐANIN KUPAC

ADRESA OBJEKTA:
-

IZRADA PROJEKTA:
ARDI DIZAJN INTERIJERA

KONTAKT:
ANA-MARIJA RAKIĆ 098/1628 786

DATUM:
STUDENI 2025.

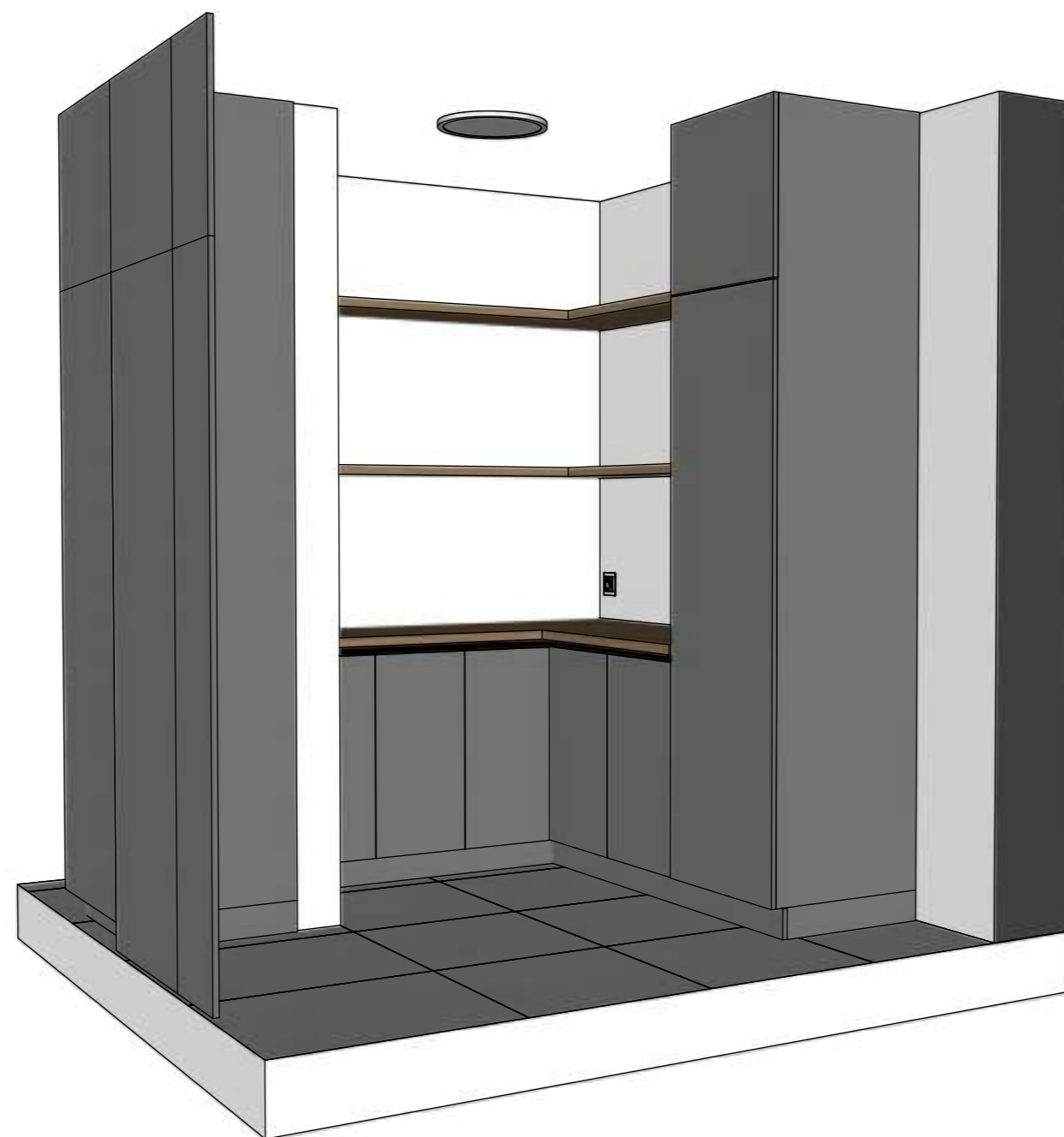

A :: Ostava - pogled prema izlazu
01 M 1:32

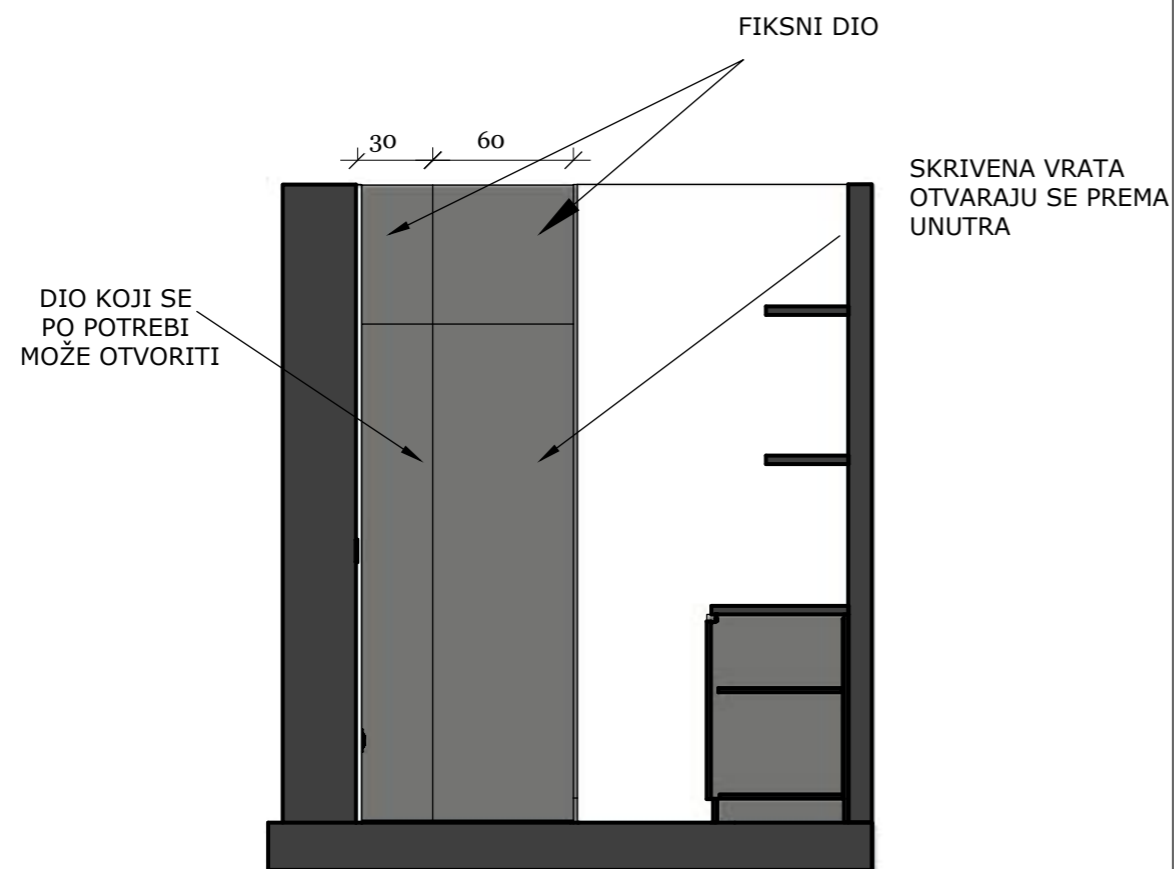

B :: Ostava - pogled na desno
01 M 1:32

ARDI
DIZAJN INTERIJERA

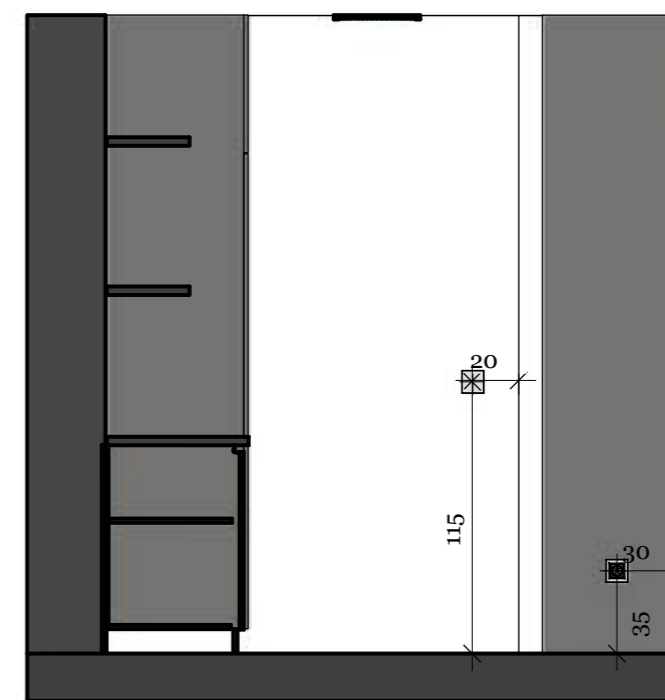

NAPOMENA
KOTIRANA JE SREDINA MODULA.
VISINA JE KOTIRANA OD GOTOVOG PODA.

NAPOMENA: Sve nacрте, mjere i opise potrebno je prekontrolirati na gradilištu. Za bilo koje odstupanje od projekta potrebno je kontaktirati dizajnera.

KLIJENTI:
GRAĐANIN KUPAC

ADRESA OBJEKTA:
-

IZRADA PROJEKTA:
ARDI DIZAJN INTERIJERA

KONTAKT:
ANA-MARIJA RAKIĆ 098/1628 786

DATUM:
STUDENI 2025.

C :: Ostava - pogled na lijevo prema tehničkoj sobi
01 M 1:32

ARDI
DIZAJN INTERIJERA

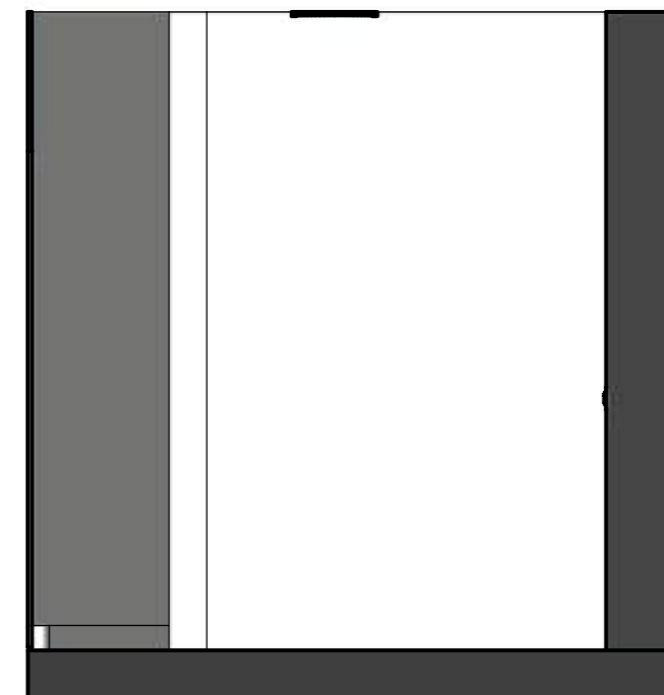

NAPOMENA: Sve nacрте, mjere i opise potrebno je prekontrolirati na gradilištu. Za bilo koje odstupanje od projekta potrebno je kontaktirati dizajnera.

KLIJENTI:
GRAĐANIN KUPAC

ADRESA OBJEKTA:
-

IZRADA PROJEKTA:
ARDI DIZAJN INTERIJERA

KONTAKT:
ANA-MARIJA RAKIĆ 098/1628 786

DATUM:
STUDENI 2025.

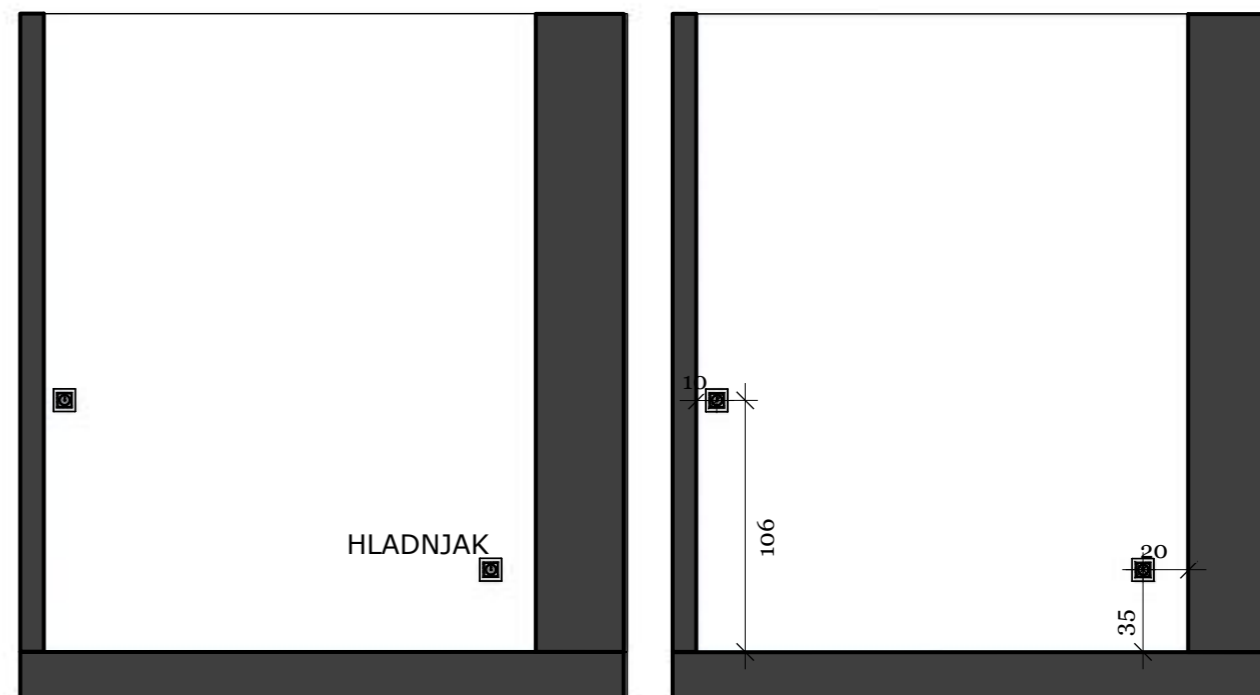
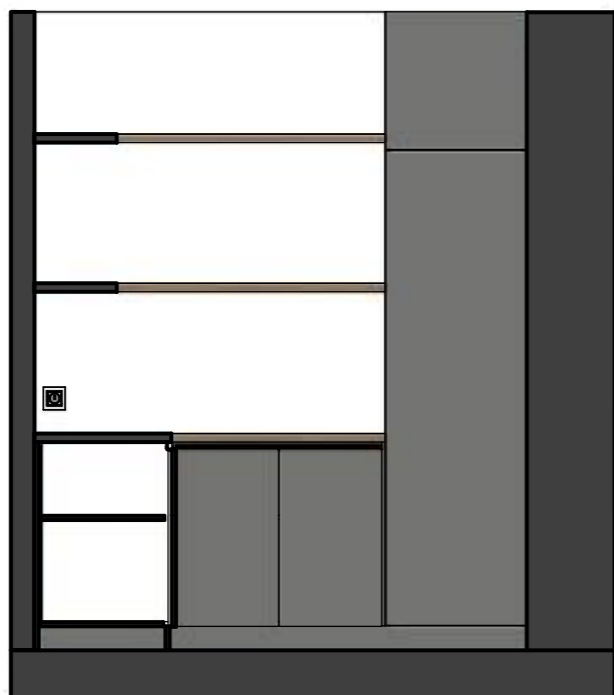

NAPOMENA
KOTIRANA JE SREDINA MODULA.
VISINA JE KOTIRANA OD GOTOVOG PODA.

NAPOMENA: Sve nacрте, mjere i opise potrebno je prekontrolirati na gradilištu. Za bilo koje odstupanje od projekta potrebno je kontaktirati dizajnera.

A :: Ormar u ostavi
01 perspektiva

DEBLJINA POLICE 3,6cm

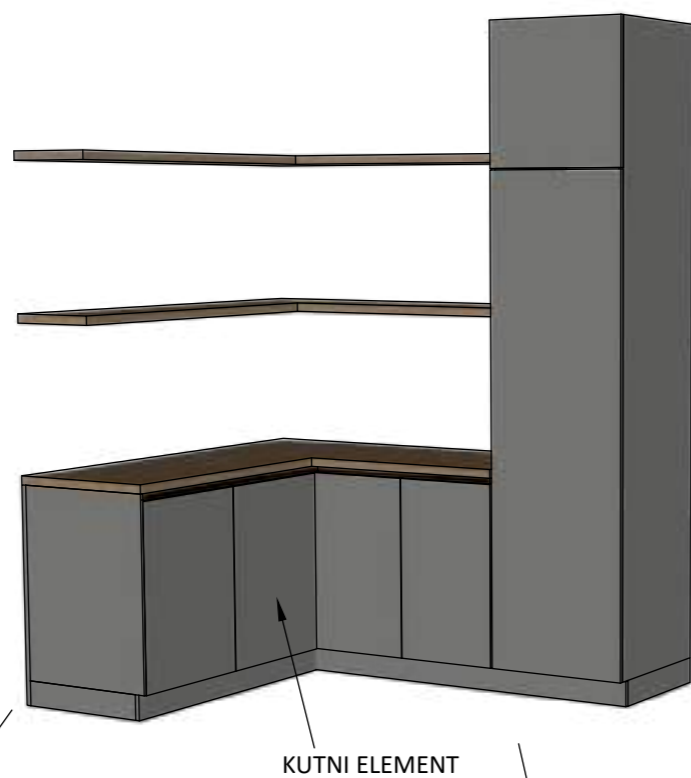

KUTNI ELEMENT

A :: Ormar - pogled odozgo
02 M 1:20

ARDI
DIZAJN INTERIJERA

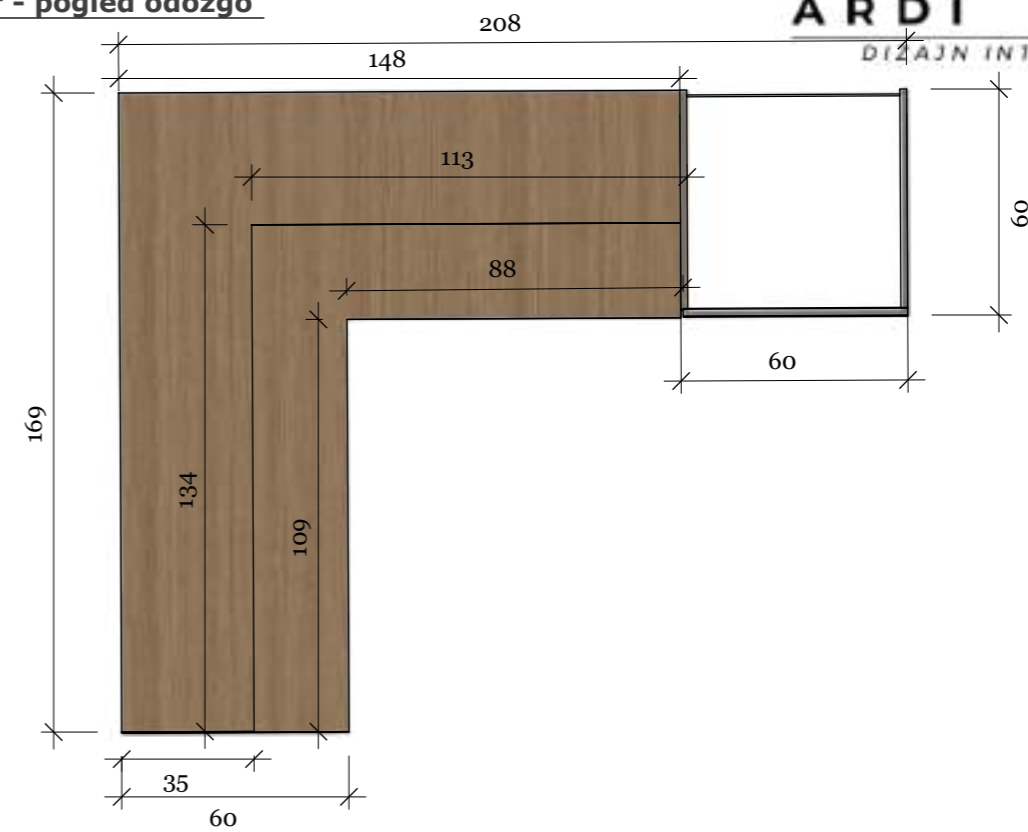

A :: Ormar skica
03 M 1:32

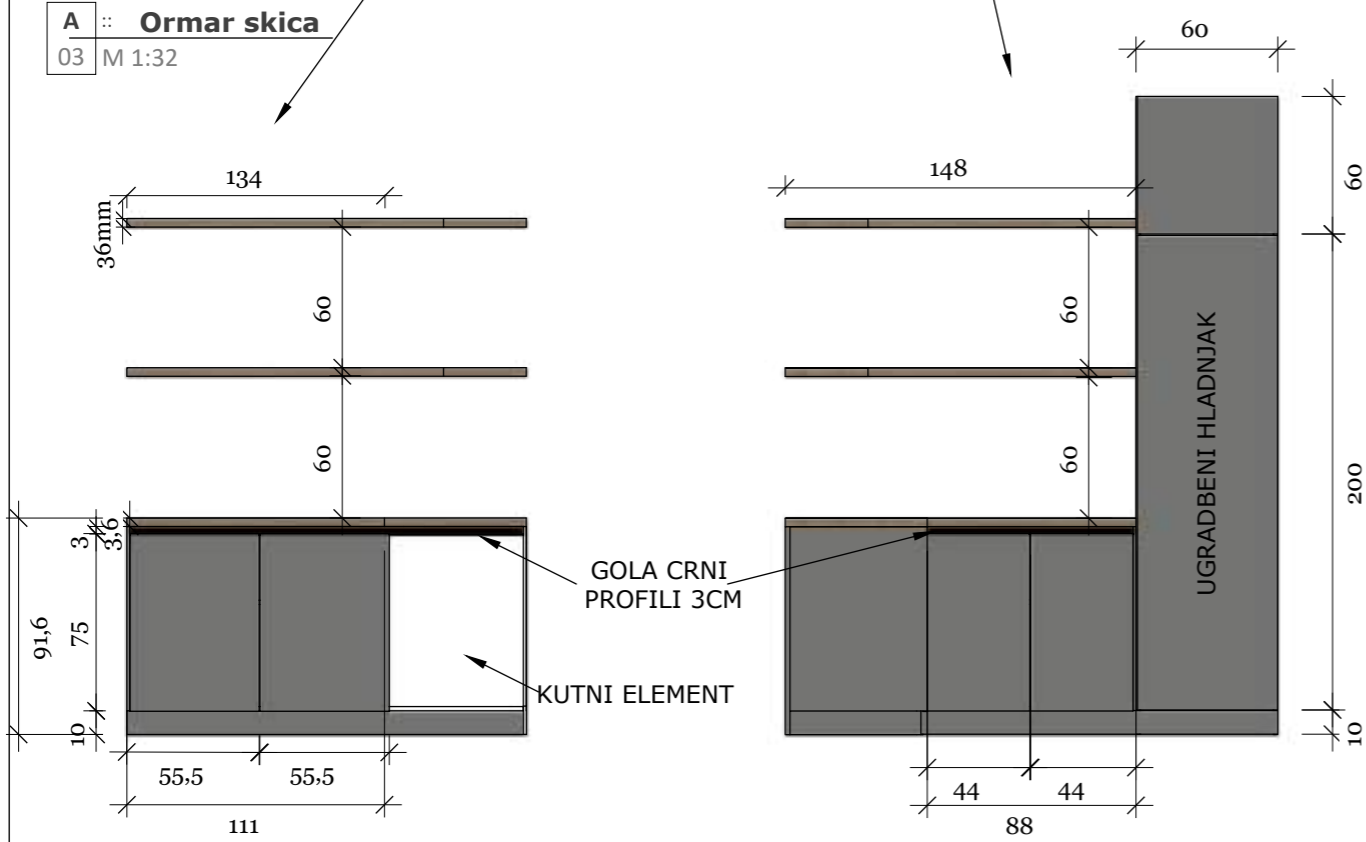

A :: Ormar - pogled sa strane
04 M 1:32

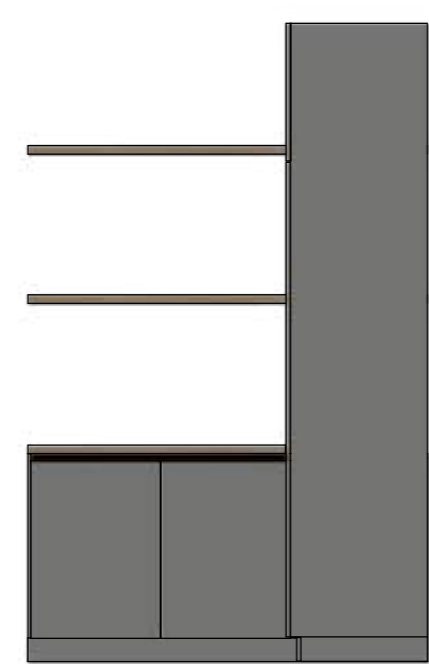

-  **POD:**
ELDER PERLA SJAJ
-  **KORPUS:**
SLATE GRAY
-  **FRONTA:**
CRYSTL FUMO MAT
-  **K2753**
OAK AVIVA BALM

NAPOMENA: Sve nacрте, mjere i opise potrebno je prekontrolirati na gradilištu. Za bilo koje odstupanje od projekta potrebno je kontaktirati dizajnera.

KLIJENTI:
GRAĐANIN KUPAC

ADRESA OBJEKTA:
-

IZRADA PROJEKTA:
ARDI DIZAJN INTERIJERA

KONTAKT:
ANA-MARIJA RAKIĆ 098/1628 786

DATUM:
STUDENI 2025.

SPAVAĆA SOBA



KLIJENTI:
GRAĐANIN KUPAC

ADRESA OBJEKTA:
-

IZRADA PROJEKTA:
ARDI DIZAJN INTERIJERA

KONTAKT:
ANA-MARIJA RAKIĆ 098/1628 786

DATUM:
STUDENI 2025.

SPAVAĆA SOBA



KLIJENTI:
GRAĐANIN KUPAC

ADRESA OBJEKTA:
-

IZRADA PROJEKTA:
ARDI DIZAJN INTERIJERA

KONTAKT:
ANA-MARIJA RAKIĆ 098/1628 786

DATUM:
STUDENI 2025.

Tlocrt postojećeg stanja - prizemlje

M 1:64

SPAVAĆA SOBA

Spavaća soba oblikovana je kroz smirenu paletu tonova i pažljivo usklađene texture koje stvaraju osjećaj intime i opuštenosti. Tapeta i rasvjeta daju prostoru karakter, dok čiste linije i funkcionalni elementi osiguravaju sklad između estetike i svakodnevne udobnosti.

MATERIJALI:

Tapeta - END OF OCEAN, MAGIS WALL
KORPUS - CHAMPAGNE 27045 **MN**
FRONTA - CHAMPAGNE 27045 **OM/OF**

Svi materijali su iz Iverpan asortimana.

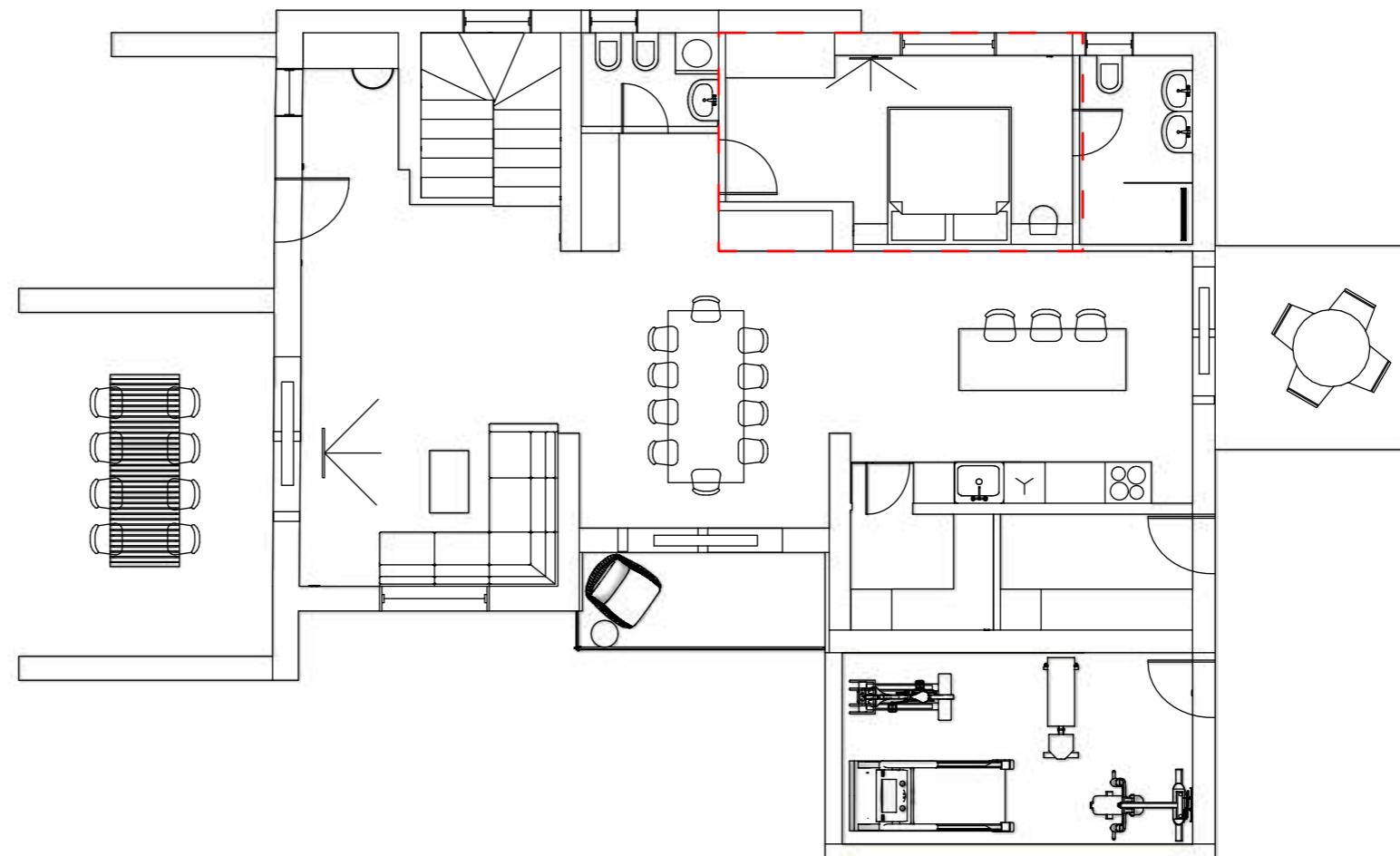

NAPOMENA: Sve nacрте, mjere i opise potrebno je prekontrolirati na gradilištu. Za bilo koje odstupanje od projekta potrebno je kontaktirati dizajnera.

KLIJENTI:
GRAĐANIN KUPAC

ADRESA OBJEKTA:
-

IZRADA PROJEKTA:
ARDI DIZAJN INTERIJERA

KONTAKT:
ANA-MARIJA RAKIĆ 098/1628 786

DATUM:
STUDENI 2025.

Tlocrt spavaća soba

A	Plan namještaja
01	M 1:50

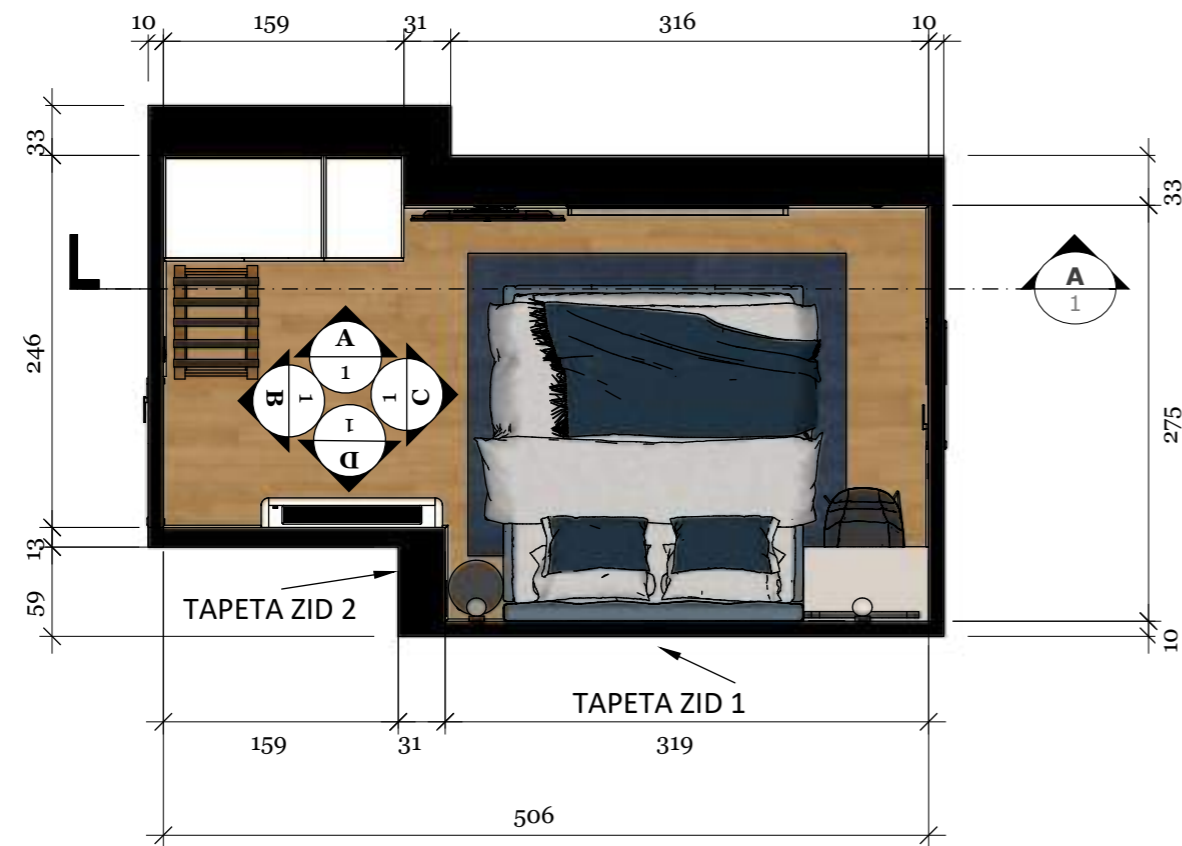

A	Plan rasvjete - spavaća soba
02	M 1:50

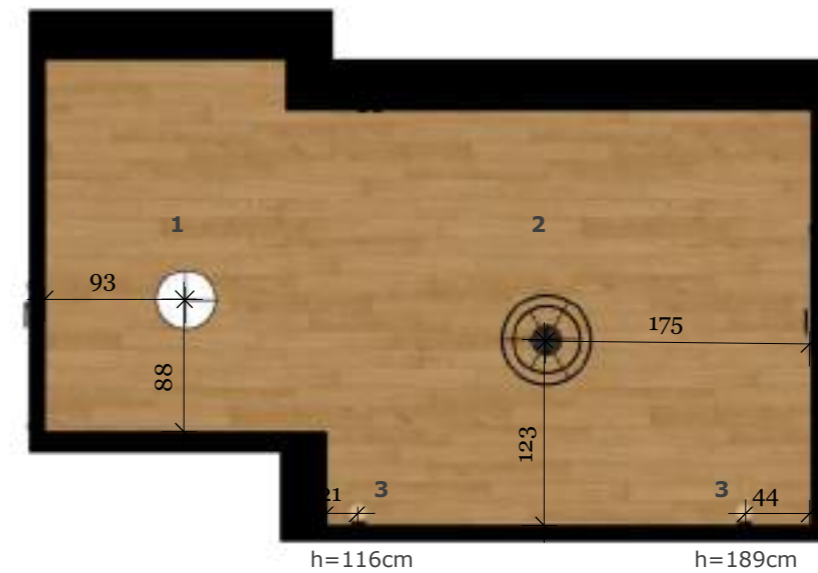

- | | | |
|--|--|--|
| 1 | 2 | 3 |
| | | |
| AGNES ROUND LED PRO
10977
1 kom
Nowodvorski | CIRCOLO POWER LED
11647
1 kom
Nowodvorski | KIER S
10302 (7503)
2 kom
Nowodvorski |

NAPOMENA: Sve nacрте, mjere i opise potrebno je prekontrolirati na gradilištu. Za bilo koje odstupanje od projekta potrebno je kontaktirati dizajnera.

KLIJENTI:
GRAĐANIN KUPAC

ADRESA OBJEKTA:
-

IZRADA PROJEKTA:
ARDI DIZAJN INTERIJERA

KONTAKT:
ANA-MARIJA RAKIĆ 098/1628 786

DATUM:
STUDENI 2025.

1 :: Spavaća soba - perspektiva 1
01 perspektiva

ARDI
DIZAJN INTERIJERA



KLIJENTI:
GRAĐANIN KUPAC

ADRESA OBJEKTA:
-

IZRADA PROJEKTA:
ARDI DIZAJN INTERIJERA

KONTAKT:
ANA-MARIJA RAKIĆ 098/1628 786

DATUM:
STUDENI 2025.



A :: Spavaća soba - pogled na lijevo
01 M 1:32

ARDI
DIZAJN INTERIJERA

TV 45 inch

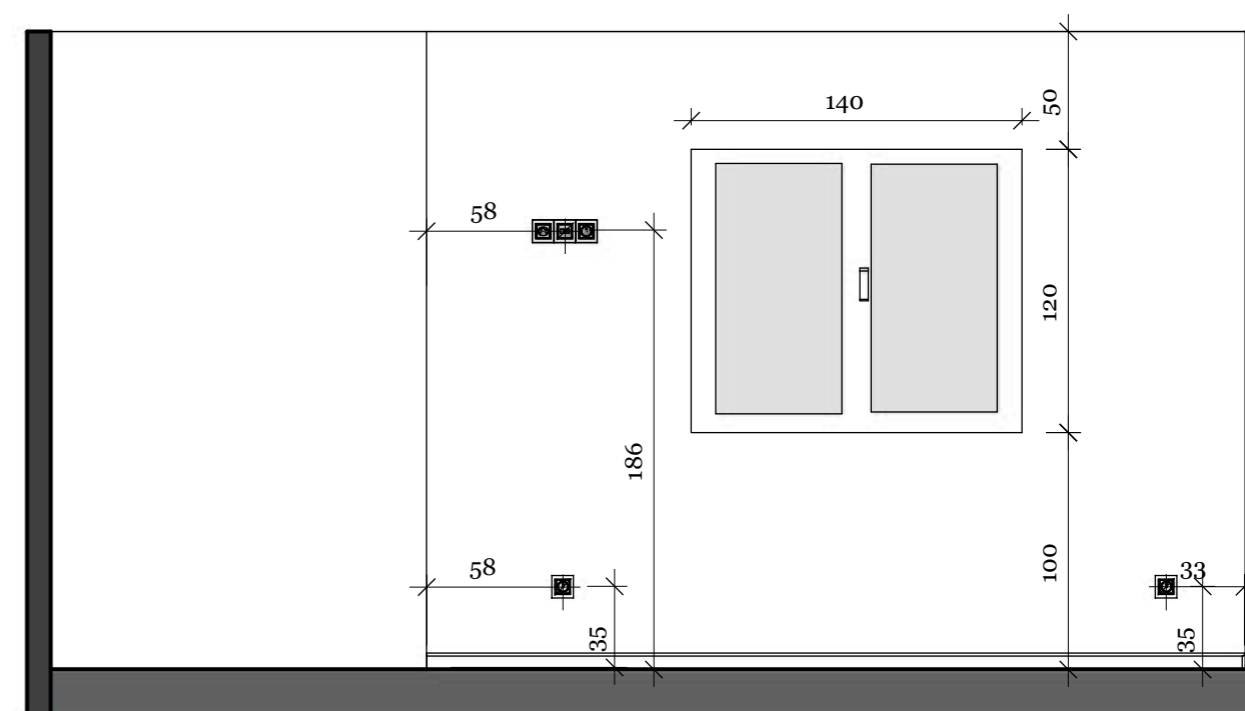
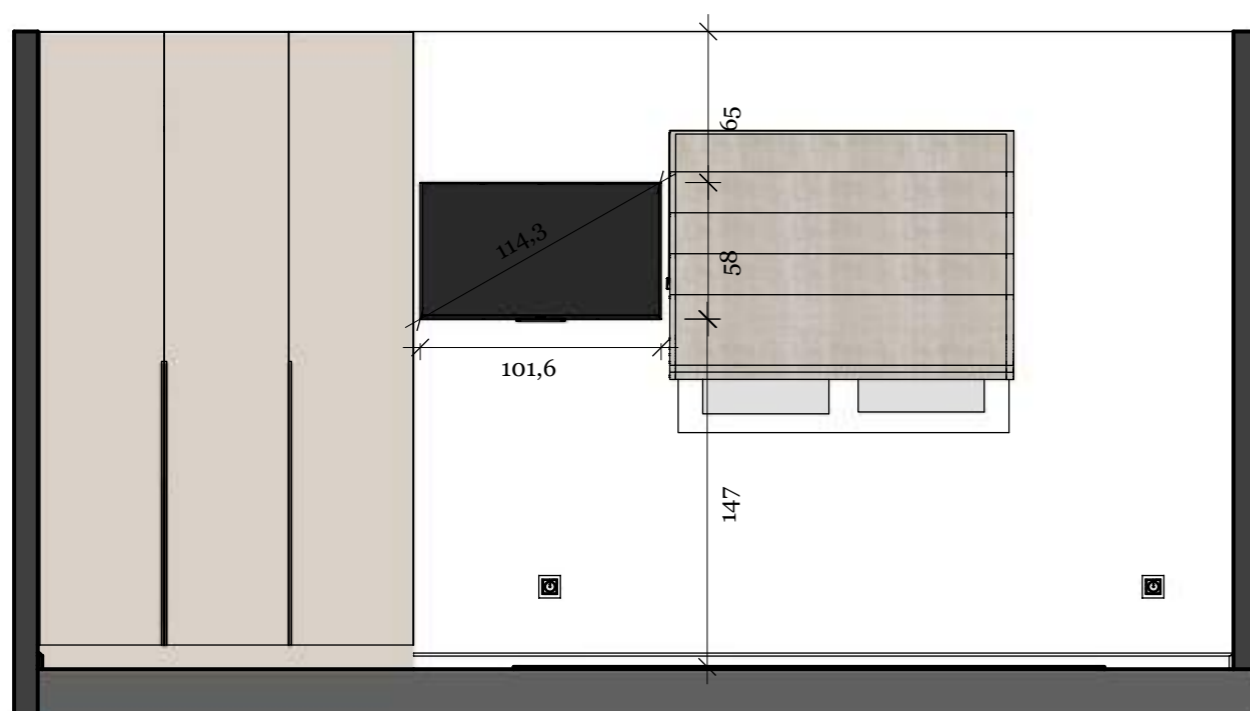

NAPOMENA
KOTIRANA JE SREDINA MODULA.
VISINA JE KOTIRANA OD GOTOVOG PODA.

NAPOMENA: Sve nacрте, mjere i opise potrebno je prekontrolirati na gradilištu. Za bilo koje odstupanje od projekta potrebno je kontaktirati dizajnera.

KLIJENTI:
GRAĐANIN KUPAC

ADRESA OBJEKTA:
-

IZRADA PROJEKTA:
ARDI DIZAJN INTERIJERA

KONTAKT:
ANA-MARIJA RAKIĆ 098/1628 786

DATUM:
STUDENI 2025.

B :: Spavaća soba - pogled prema izlazu
01 M 1:32

ARDI
DIZAJN INTERIJERA

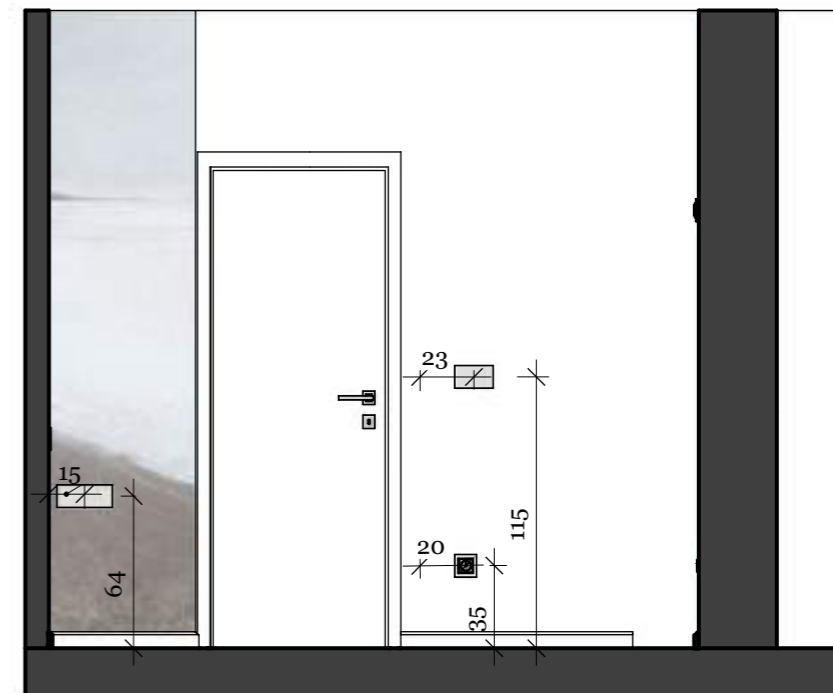

NAPOMENA
KOTIRANA JE SREDINA MODULA.
VISINA JE KOTIRANA OD GOTOVOG PODA.

NAPOMENA: Sve nacрте, mjere i opise potrebno je prekontrolirati na gradilištu. Za bilo koje odstupanje od projekta potrebno je kontaktirati dizajnera.

KLIJENTI:
GRAĐANIN KUPAC

ADRESA OBJEKTA:
-

IZRADA PROJEKTA:
ARDI DIZAJN INTERIJERA

KONTAKT:
ANA-MARIJA RAKIĆ 098/1628 786

DATUM:
STUDENI 2025.

C :: Spavaća soba - pogled prema kupaonici
01 M 1:32

ARDI
DIZAJN INTERIJERA

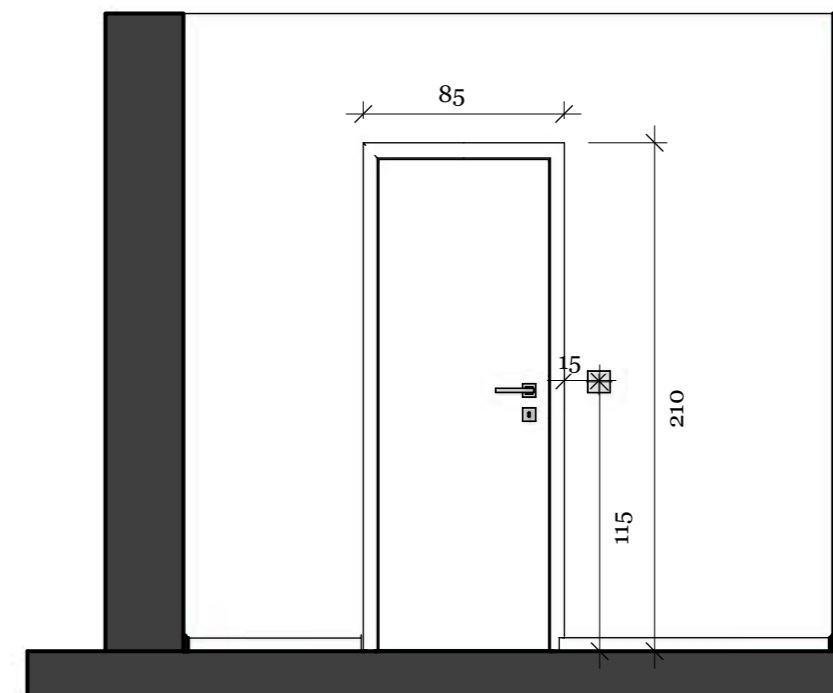

NAPOMENA
KOTIRANA JE SREDINA MODULA.
VISINA JE KOTIRANA OD GOTOVOG PODA.

NAPOMENA: Sve nacрте, mjere i opise potrebno je prekontrolirati na gradilištu. Za bilo koje odstupanje od projekta potrebno je kontaktirati dizajnera.

KLIJENTI:
GRAĐANIN KUPAC

ADRESA OBJEKTA:
-

IZRADA PROJEKTA:
ARDI DIZAJN INTERIJERA

KONTAKT:
ANA-MARIJA RAKIĆ 098/1628 786

DATUM:
STUDENI 2025.

D :: Spavaća soba - pogled prema krevetu
01 M 1:32

ARDI
DIZAJN INTERIJERA

TAPETA:
END OF OCEAN,
MAGIS WALL



VISINA UZGLAVLJA 140 CM
KREKET ZARA 198x216

KREKET:
ZARA 140; 180x200
AMSTERDAM 37

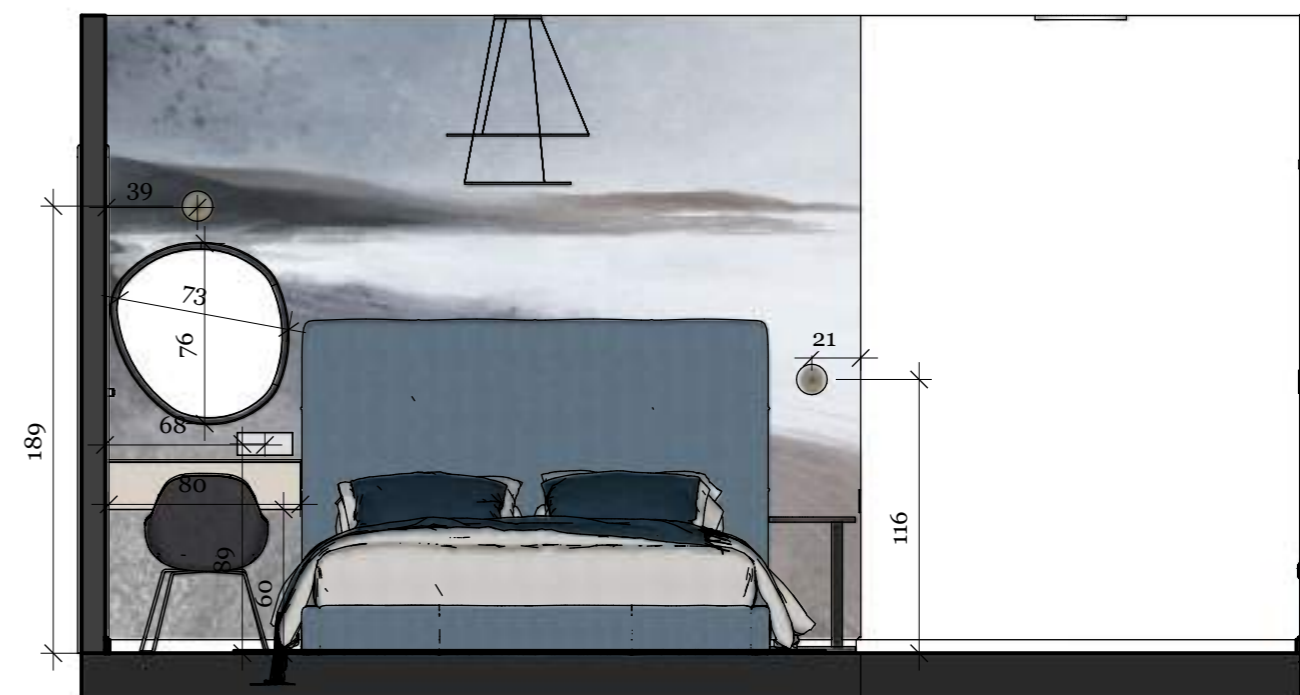

NAPOMENA
KOTIRANA JE SREDINA MODULA.
VISINA JE KOTIRANA OD GOTOVOG PODA.

NAPOMENA: Sve nacрте, mjere i opise potrebno je prekontrolirati na gradilištu. Za bilo koje odstupanje od projekta potrebno je kontaktirati dizajnera.

KLIJENTI:
GRAĐANIN KUPAC

ADRESA OBJEKTA:
-

IZRADA PROJEKTA:
ARDI DIZAJN INTERIJERA

KONTAKT:
ANA-MARIJA RAKIĆ 098/1628 786

DATUM:
STUDENI 2025.

A :: Tapete skica
01 M 1:32

TAPETA:
END OF OCEAN,
MAGIS WALL

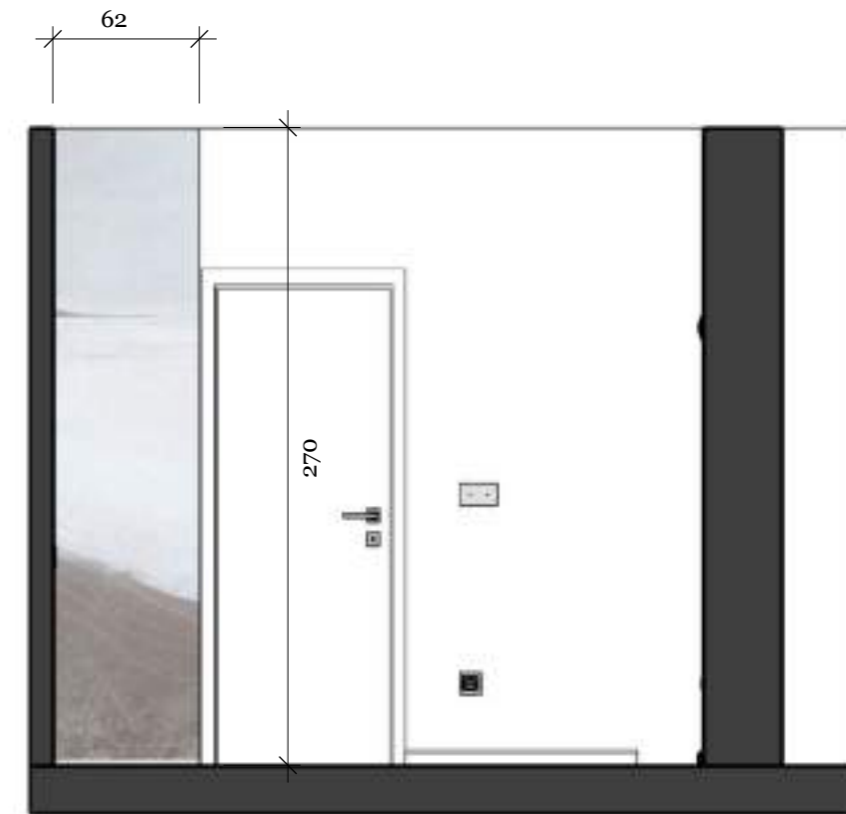

NAPOMENA: Sve nacрте, mjere i opise potrebno je prekontrolirati na gradilištu. Za bilo koje odstupanje od projekta potrebno je kontaktirati dizajnera.

KLIJENTI:
GRAĐANIN KUPAC

ADRESA OBJEKTA:
-

IZRADA PROJEKTA:
ARDI DIZAJN INTERIJERA

KONTAKT:
ANA-MARIJA RAKIĆ 098/1628 786

DATUM:
STUDENI 2025.

A :: Ormar u spavaćoj sobi skica

01 M 1:32

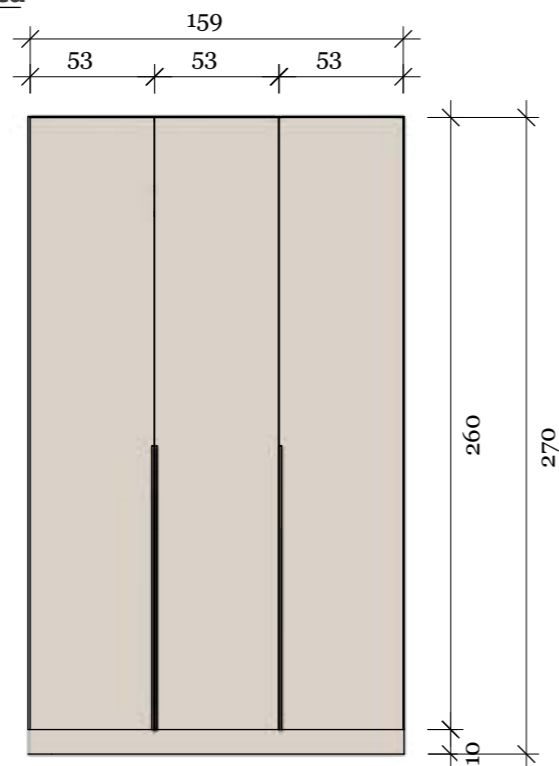

A :: Ormar - pogled odozgo

02 M 1:20

ARDI
DIZAJN INTERIJERA

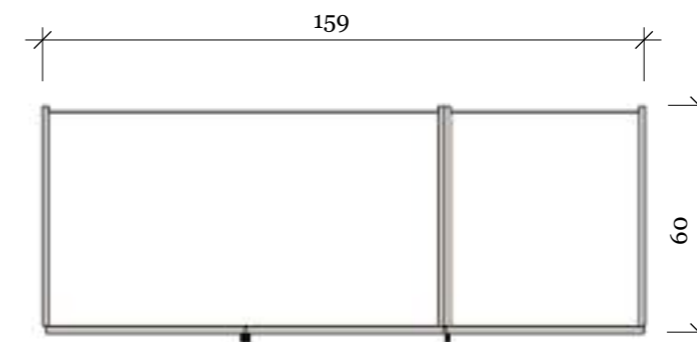

A :: Ormar u spavaćoj sobi skica

03 M 1:32

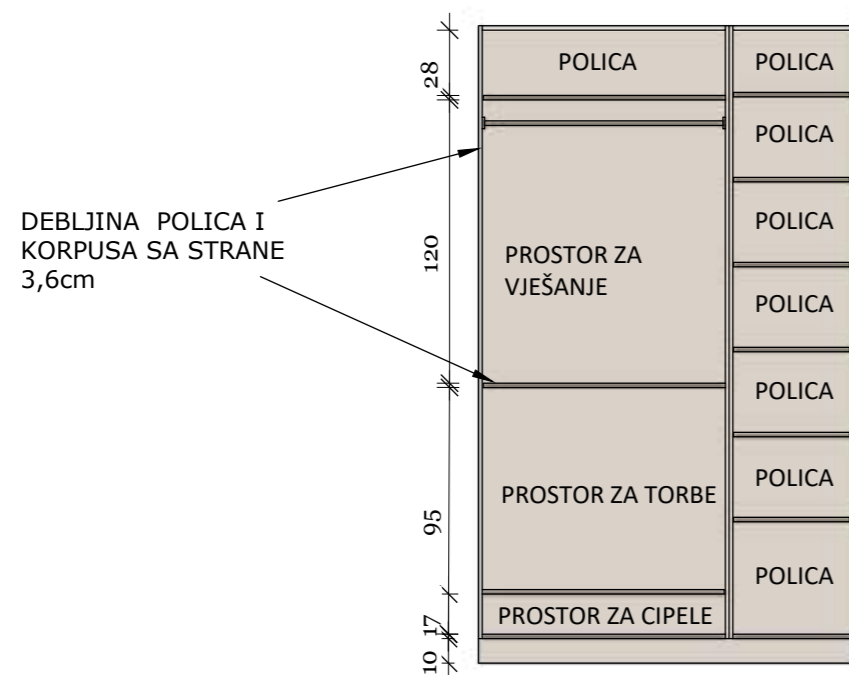

A :: Ormar - pogled sa strane

04 M 1:32

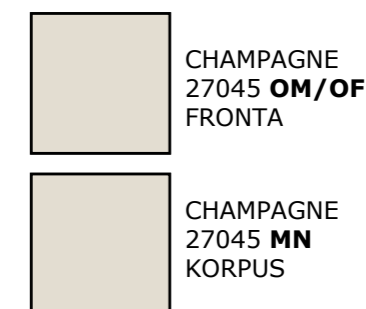
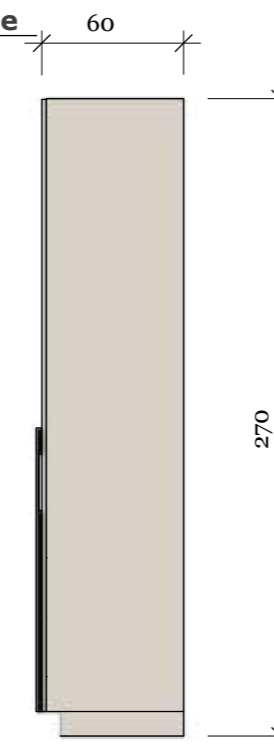

NAPOMENA: Sve nacрте, mjere i opise potrebno je prekontrolirati na gradilištu. Za bilo koje odstupanje od projekta potrebno je kontaktirati dizajnera.

KLIJENTI:
GRAĐANIN KUPAC

ADRESA OBJEKTA:
-

IZRADA PROJEKTA:
ARDI DIZAJN INTERIJERA

KONTAKT:
ANA-MARIJA RAKIĆ 098/1628 786

DATUM:
STUDENI 2025.

A :: Toaletni stolić u spavaćoj sobi skica
01 perspektiva



A :: Toaletni stolić - pogled odozgo
02 M 1:10

ARDI
DIZAJN INTERIJERA

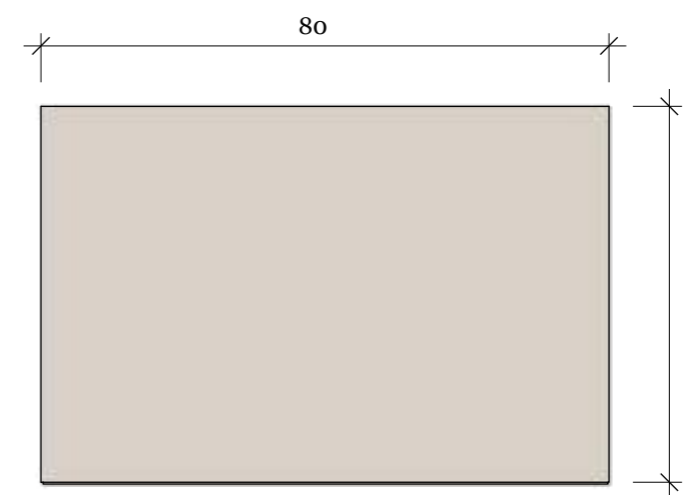

A :: Toaletni stolić u spavaćoj sobi skica
03 M 1:10

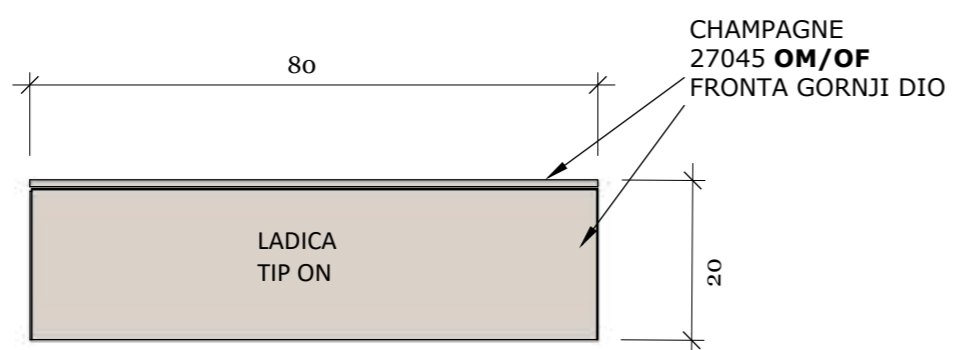

A :: Toaletni stolić - pogled sa strane
04 M 1:20

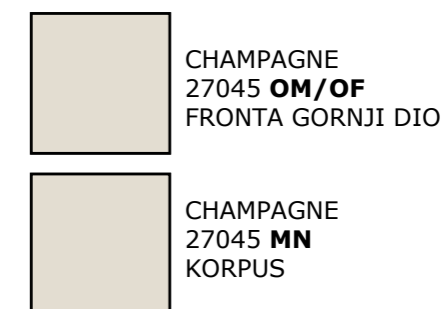
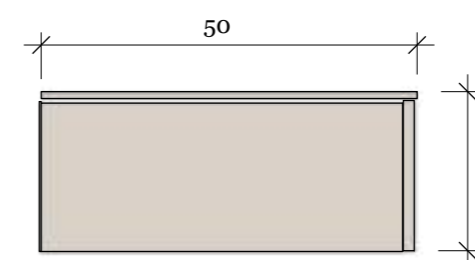

NAPOMENA: Sve nacрте, mjere i opise potrebno je prekontrolirati na gradilištu. Za bilo koje odstupanje od projekta potrebno je kontaktirati dizajnera.

KLIJENTI:
GRAĐANIN KUPAC

ADRESA OBJEKTA:
-

IZRADA PROJEKTA:
ARDI DIZAJN INTERIJERA

KONTAKT:
ANA-MARIJA RAKIĆ 098/1628 786

DATUM:
STUDENI 2025.



KLIJENTI:
GRAĐANIN KUPAC

ADRESA OBJEKTA:
-

IZRADA PROJEKTA:
ARDI DIZAJN INTERIJERA

KONTAKT:
ANA-MARIJA RAKIĆ 098/1628 786

DATUM:
STUDENI 2025.

Tlocrt postojećeg stanja - prizemlje

M 1:64

EN SUITE KUPAONICA

Prostor kupaonice oblikovan je sa neutralnim tonovima, s naglaskom na walk-in tuš koji prostoru daje otvorenost i suvremenu eleganciju. Veliko ogledalo i dva umivaonika dodatno naglašavaju funkcionalnost i luksuz, stvarajući skladan ambijent prilagođen svakodnevnoj udobnosti.

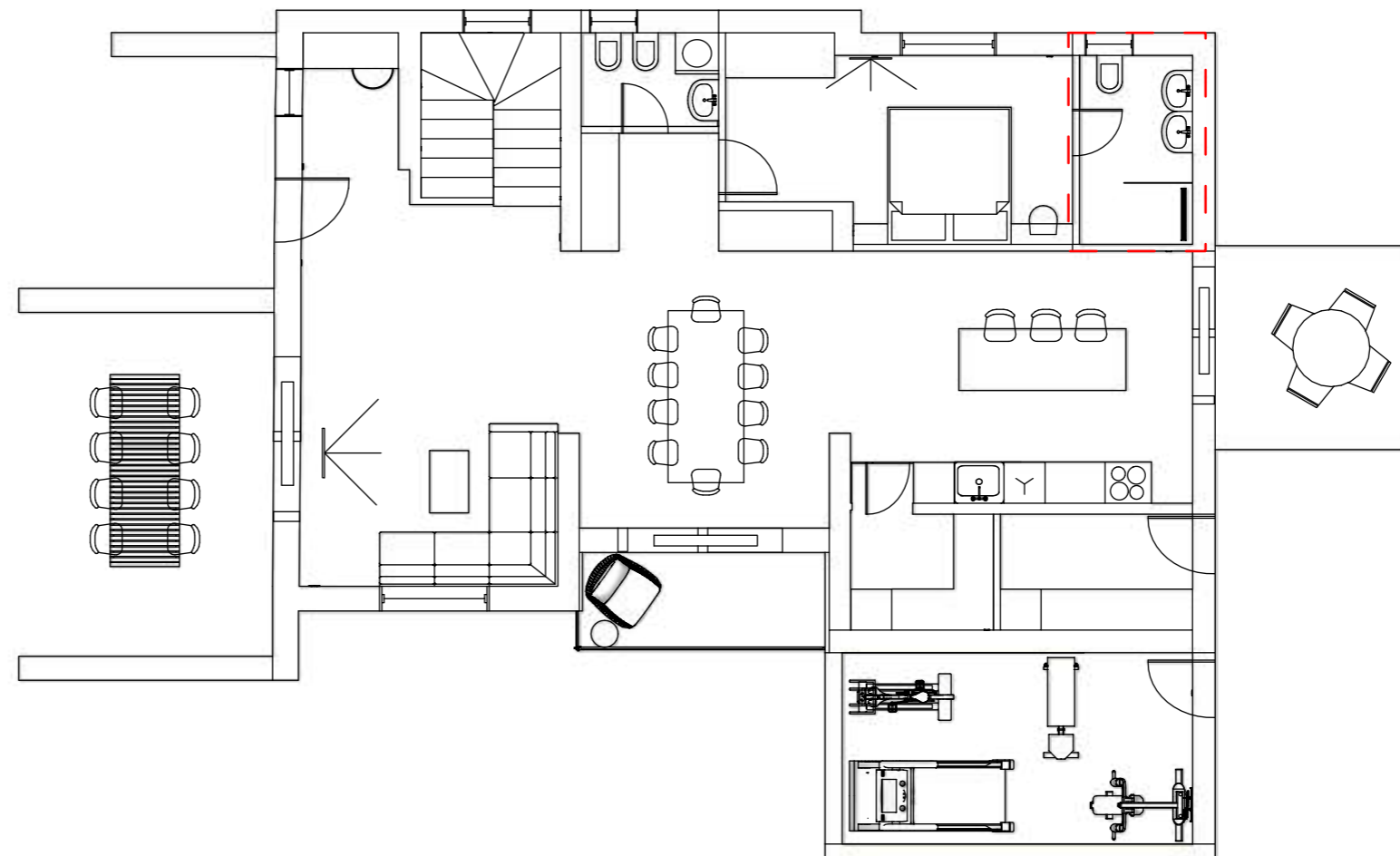

NAPOMENA: Sve nacрте, mjere i opise potrebno je prekontrolirati na gradilištu. Za bilo koje odstupanje od projekta potrebno je kontaktirati dizajnera.

KLIJENTI:
GRAĐANIN KUPAC

ADRESA OBJEKTA:
-

IZRADA PROJEKTA:
ARDI DIZAJN INTERIJERA

KONTAKT:
ANA-MARIJA RAKIĆ 098/1628 786

DATUM:
STUDENI 2025.

Tlocrt kupaonica

A :: Plan namještaja - kupaonica
01 M 1:20

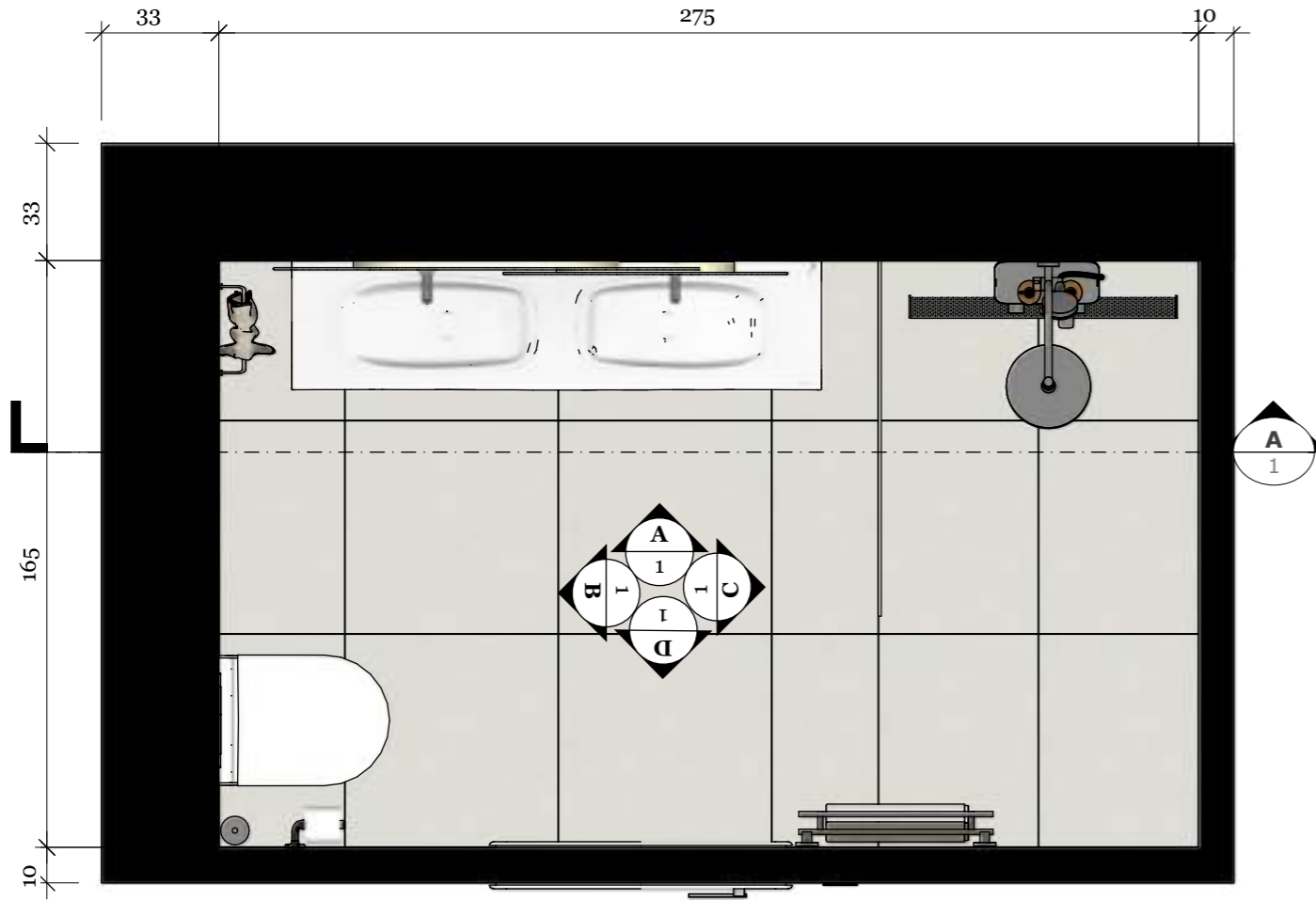

Elder Perla sjaj 60x60cm
(Navarti Ceramica)



Elder Perla sjaj 60x120cm
(Navarti Ceramica)

A :: Plan rasvjete - kupaonica
02 M 1:20

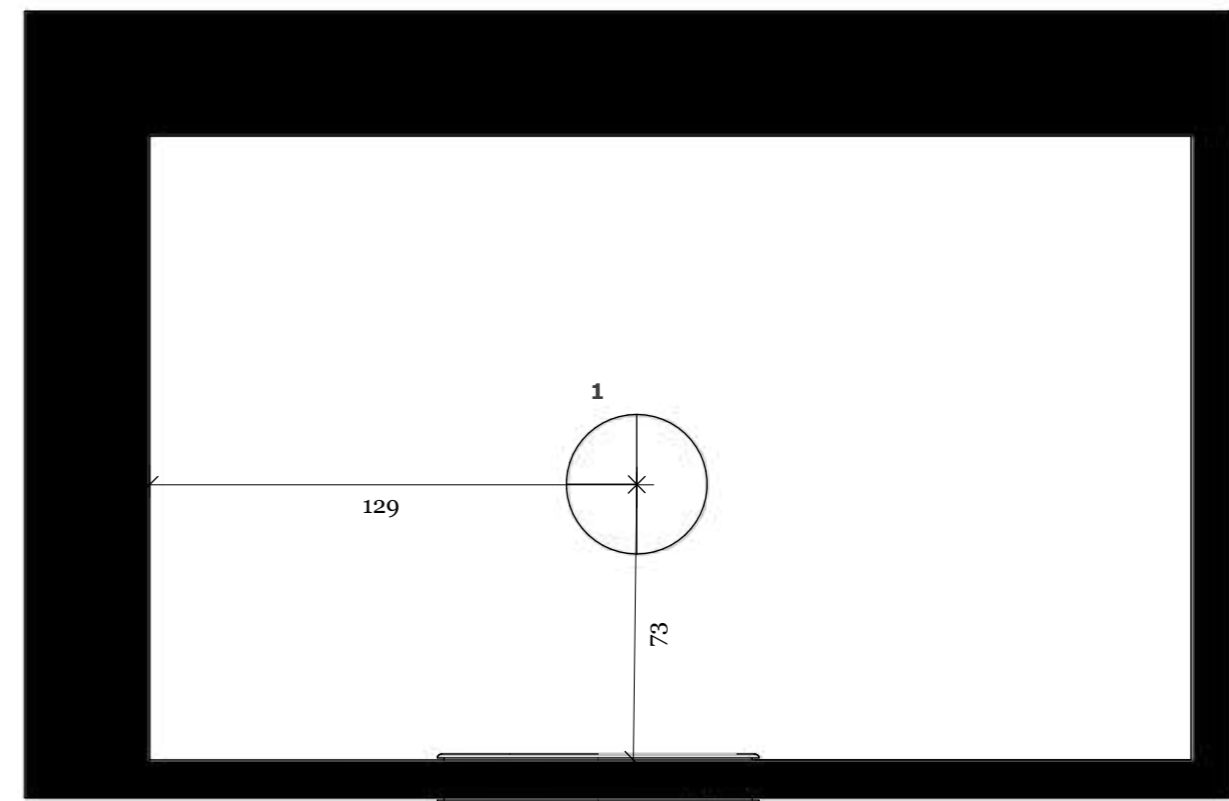

1



AGNES ROUND LED PRO
10977 IP44
1 kom (38,5cm)
Nowodvorski

NAPOMENA: Sve nacрте, mjere i opise potrebno je prekontrolirati na gradilištu. Za bilo koje odstupanje od projekta potrebno je kontaktirati dizajnera.

1 :: **Kupaonica - perspektiva**
01 perspektiva

ARDI
DIZAJN INTERIJERA

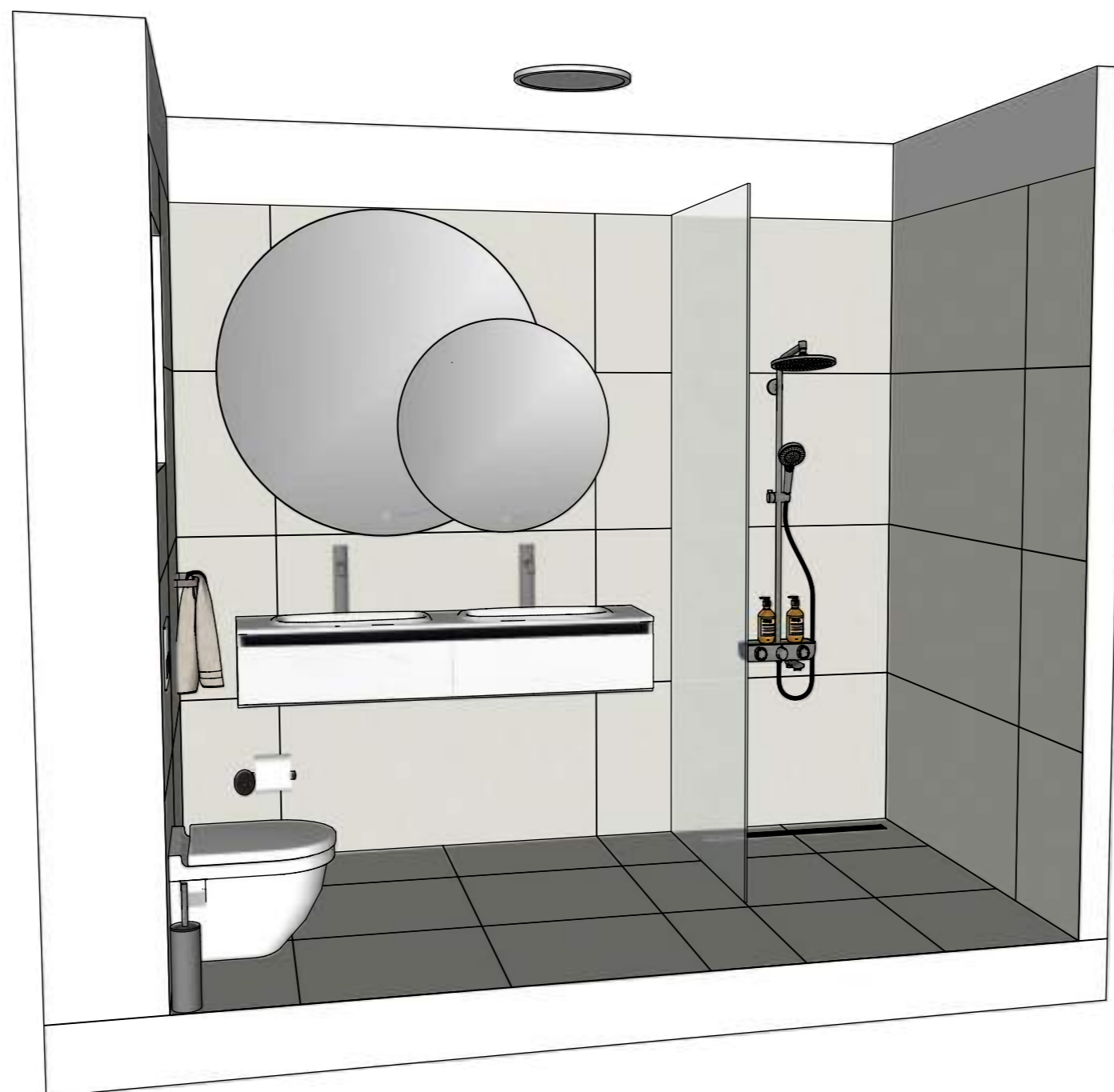

KLIJENTI:
GRAĐANIN KUPAC

ADRESA OBJEKTA:
-

IZRADA PROJEKTA:
ARDI DIZAJN INTERIJERA

KONTAKT:
ANA-MARIJA RAKIĆ 098/1628 786

DATUM:
STUDENI 2025.

A :: Kupaonica - pogled s ulaza
01 M 1:20

KOLPA SAN OG Φ 150 -LED, IR, DIM
KOLPA SAN PANDORA UMIVAONIK OUP 150



B :: Kupaonica - pogled na lijevo
01 M 1:20

ARDI
DIZAJN INTERIJERA

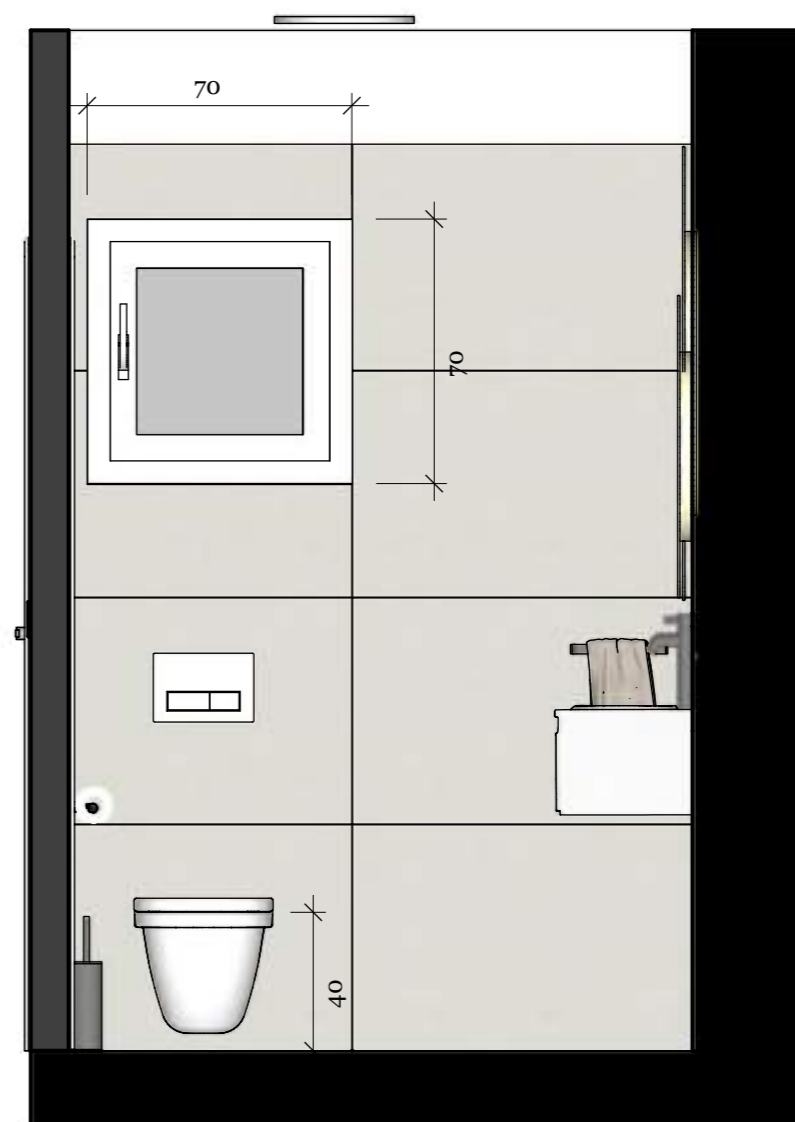

NAPOMENA: Sve nacрте, mjere i opise potrebno je prekontrolirati na gradilištu. Za bilo koje odstupanje od projekta potrebno je kontaktirati dizajnera.

KLIJENTI:
GRAĐANIN KUPAC

ADRESA OBJEKTA:
-

IZRADA PROJEKTA:
ARDI DIZAJN INTERIJERA

KONTAKT:
ANA-MARIJA RAKIĆ 098/1628 786

DATUM:
STUDENI 2025.

C :: Kupaonica - pogled na desno
01 M 1:20

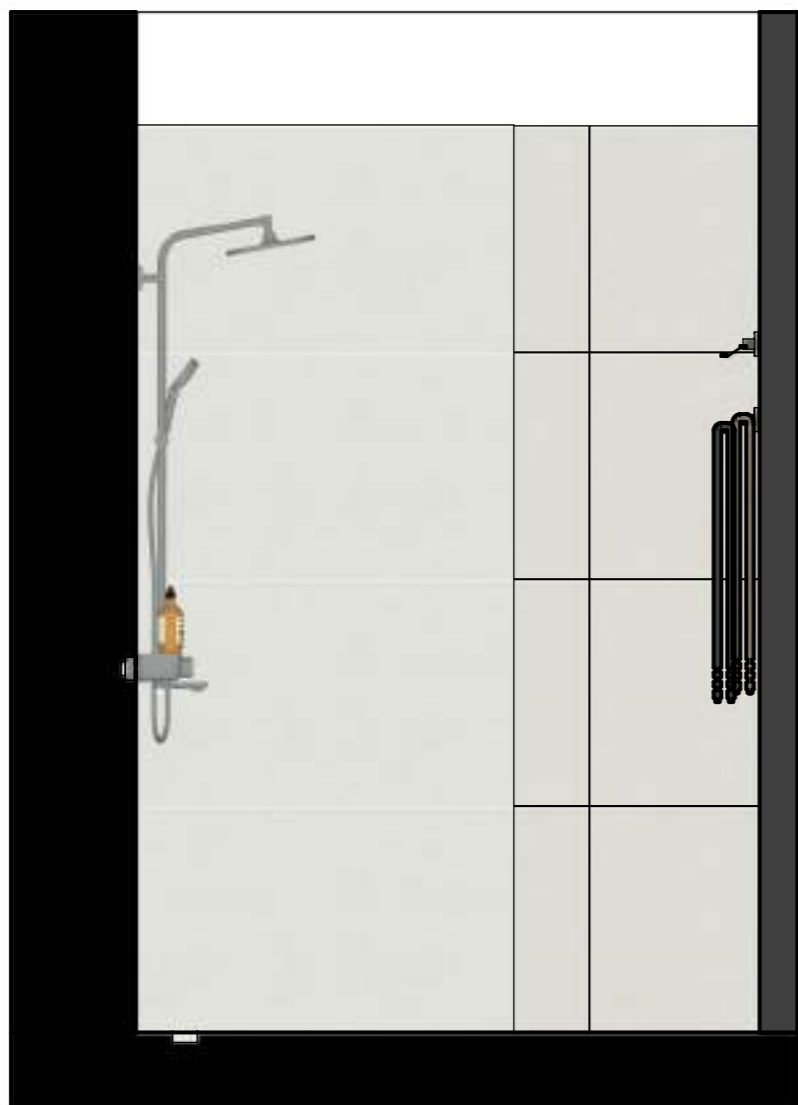

D :: Kupaonica - pogled prema izlazu
01 M 1:32

ARDI
DIZAJN INTERIJERA

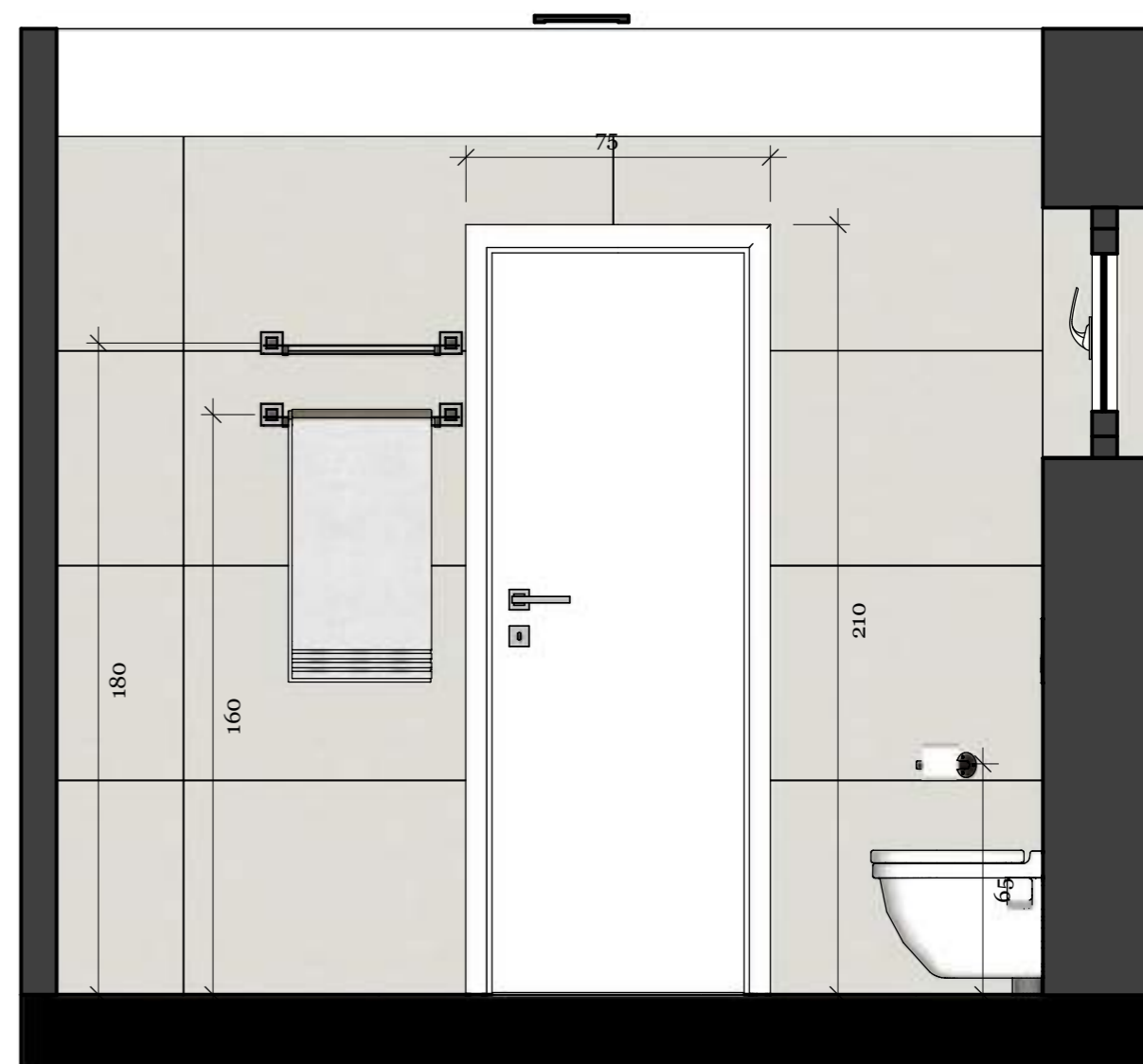

NAPOMENA: Sve nacрте, mjere i opise potrebno je prekontrolirati na gradilištu. Za bilo koje odstupanje od projekta potrebno je kontaktirati dizajnera.

KLIJENTI:
GRAĐANIN KUPAC

ADRESA OBJEKTA:
-

IZRADA PROJEKTA:
ARDI DIZAJN INTERIJERA

KONTAKT:
ANA-MARIJA RAKIĆ 098/1628 786

DATUM:
STUDENI 2025.



KLIJENTI:
GRAĐANIN KUPAC

ADRESA OBJEKTA:
-

IZRADA PROJEKTA:
ARDI DIZAJN INTERIJERA

KONTAKT:
ANA-MARIJA RAKIĆ 098/1628 786

DATUM:
STUDENI 2025.



KLIJENTI:
GRAĐANIN KUPAC

ADRESA OBJEKTA:
-

IZRADA PROJEKTA:
ARDI DIZAJN INTERIJERA

KONTAKT:
ANA-MARIJA RAKIĆ 098/1628 786

DATUM:
STUDENI 2025.

Tlocrt postojećeg stanja - prizemlje

M 1:64

GYM

Vlastita teretana donosi potpunu fleksibilnost i slobodu prilagodbe treninga vlastitom ritmu, bez ograničenja vremena i gužvi. Osim praktičnosti, omogućuje stvaranje personaliziranog prostora koji potiče kontinuitet, fokus i dugoročnu motivaciju, pretvarajući svakodnevnu rutinu u kvalitetno iskustvo.

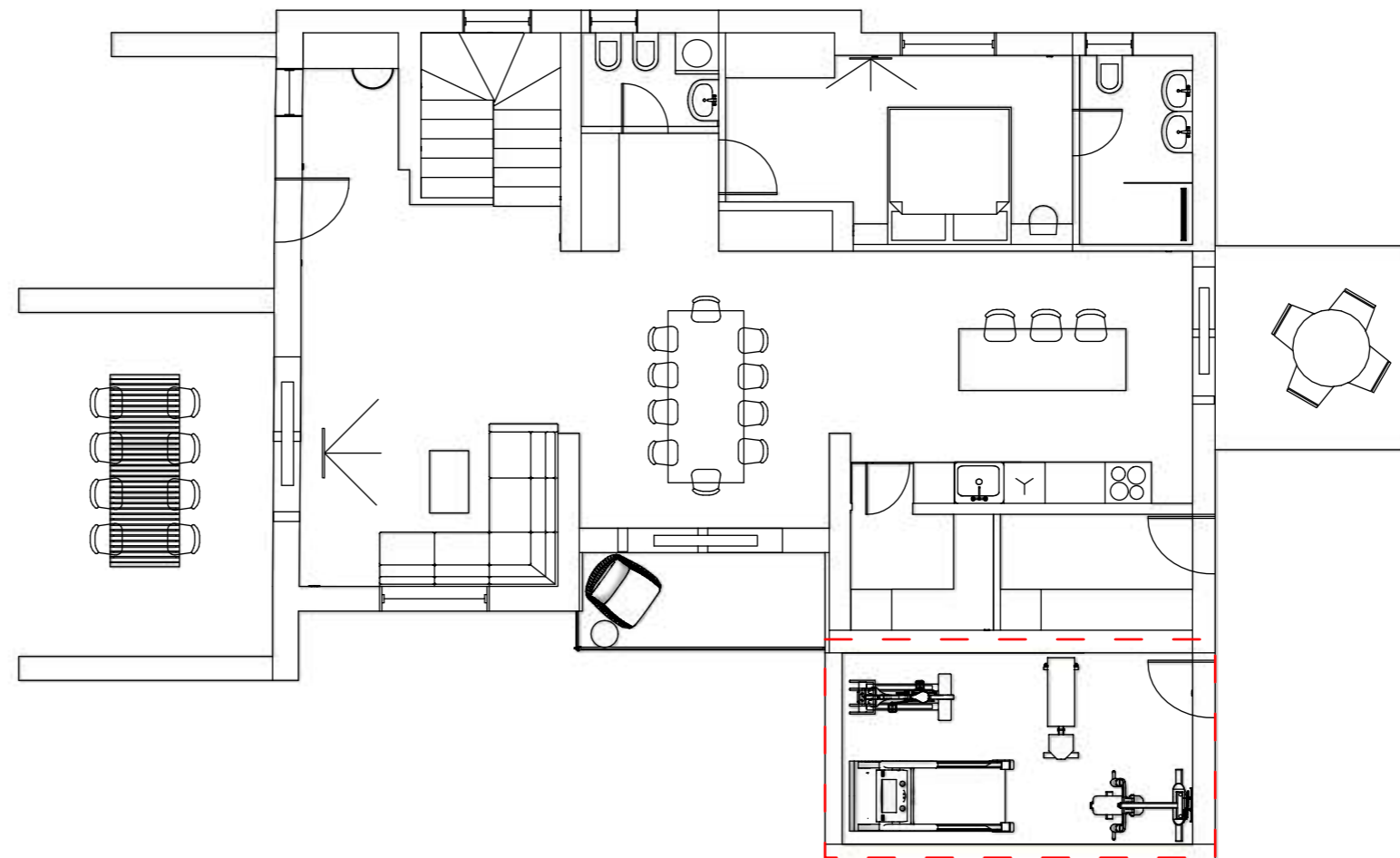

NAPOMENA: Sve nacрте, mjere i opise potrebno je prekontrolirati na gradilištu. Za bilo koje odstupanje od projekta potrebno je kontaktirati dizajnera.

KLIJENTI:
GRAĐANIN KUPAC

ADRESA OBJEKTA:
-

IZRADA PROJEKTA:
ARDI DIZAJN INTERIJERA

KONTAKT:
ANA-MARIJA RAKIĆ 098/1628 786

DATUM:
STUDENI 2025.

Tlocrt gym

A	:: Plan namještaja - gym
01	M 1:50

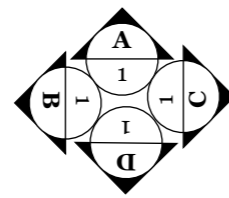
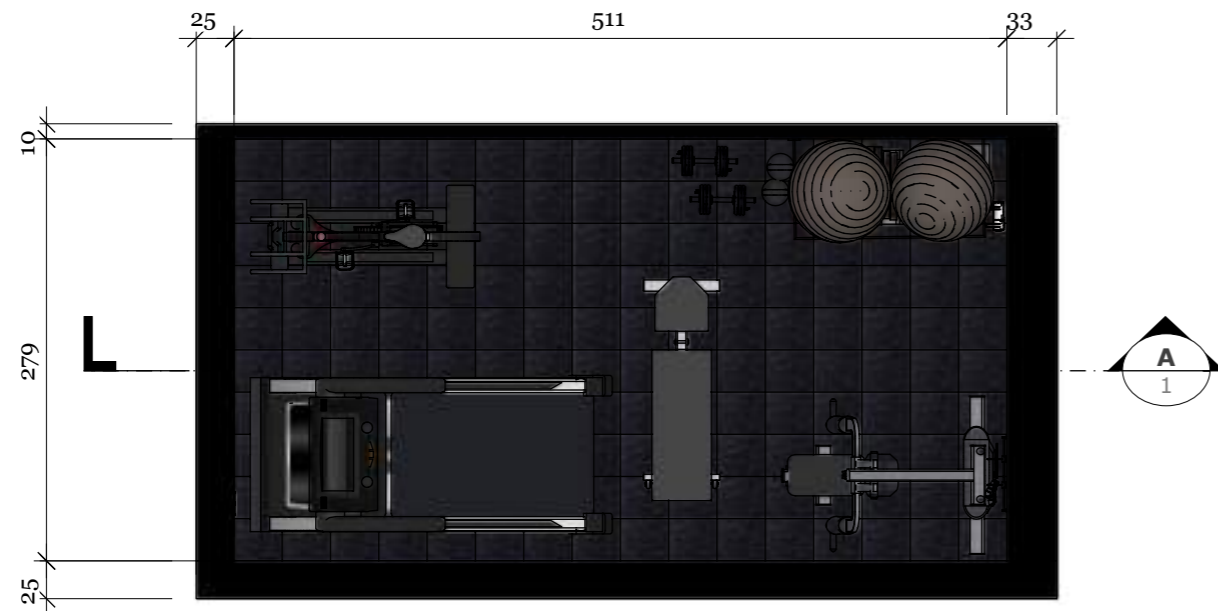

A	:: Plan rasvjete - gym
02	M 1:50

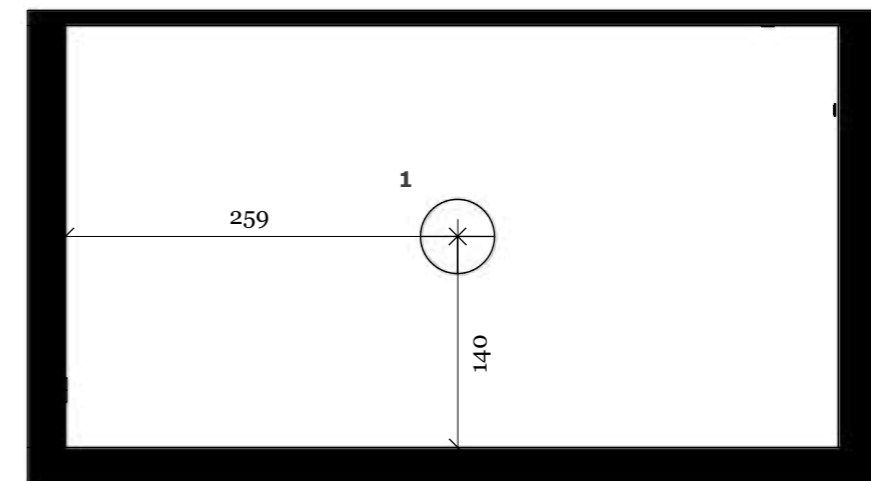

AGNES ROUND LED PRO
10979 IP44
1 kom (49cm)
Nowodvorski

NAPOMENA: Sve nacрте, mjere i opise potrebno je prekontrolirati na gradilištu. Za bilo koje odstupanje od projekta potrebno je kontaktirati dizajnera.

KLIJENTI:
GRAĐANIN KUPAC

ADRESA OBJEKTA:
-

IZRADA PROJEKTA:
ARDI DIZAJN INTERIJERA

KONTAKT:
ANA-MARIJA RAKIĆ 098/1628 786

DATUM:
STUDENI 2025.



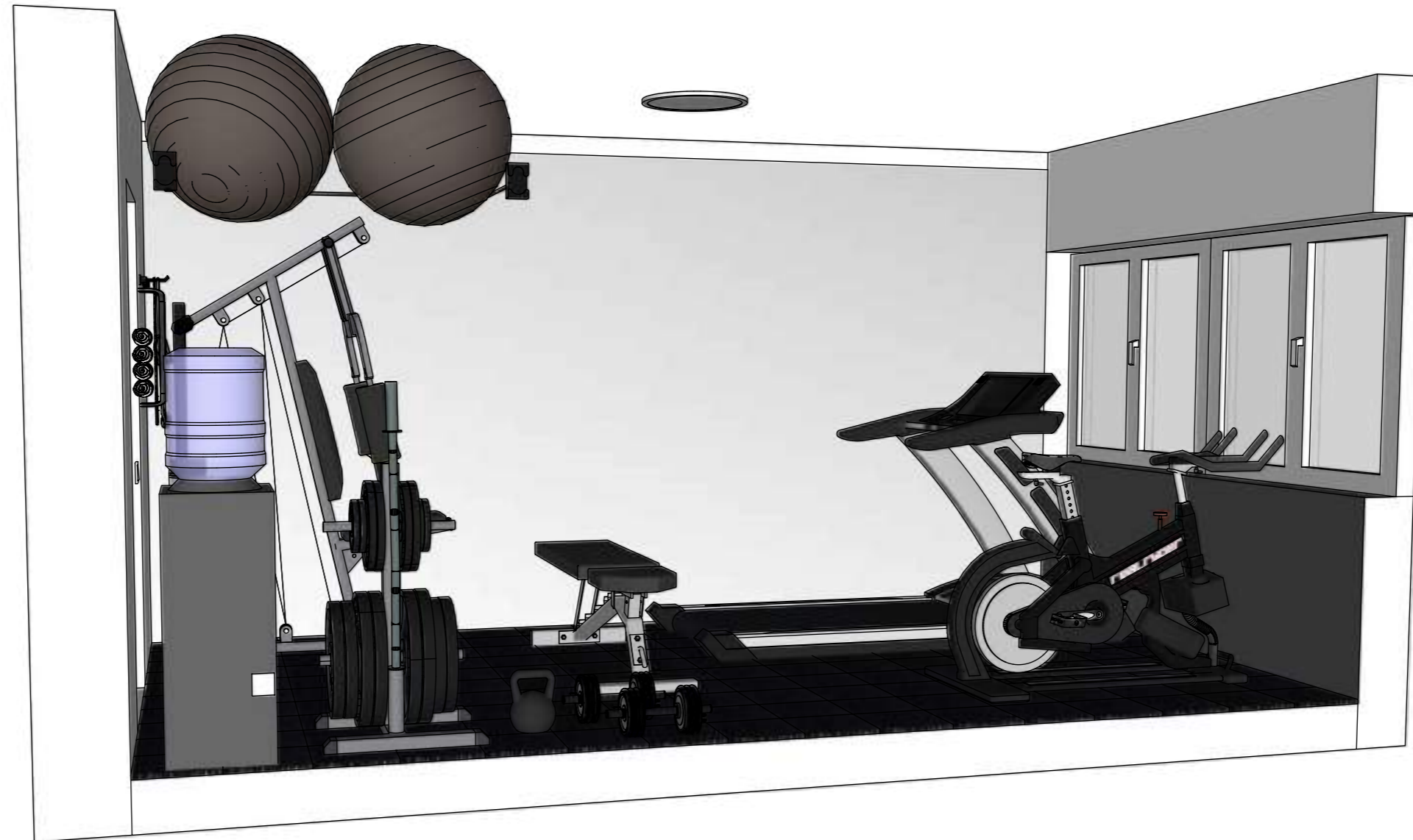

A :: GYM - pogled na desno
01 M 1:32

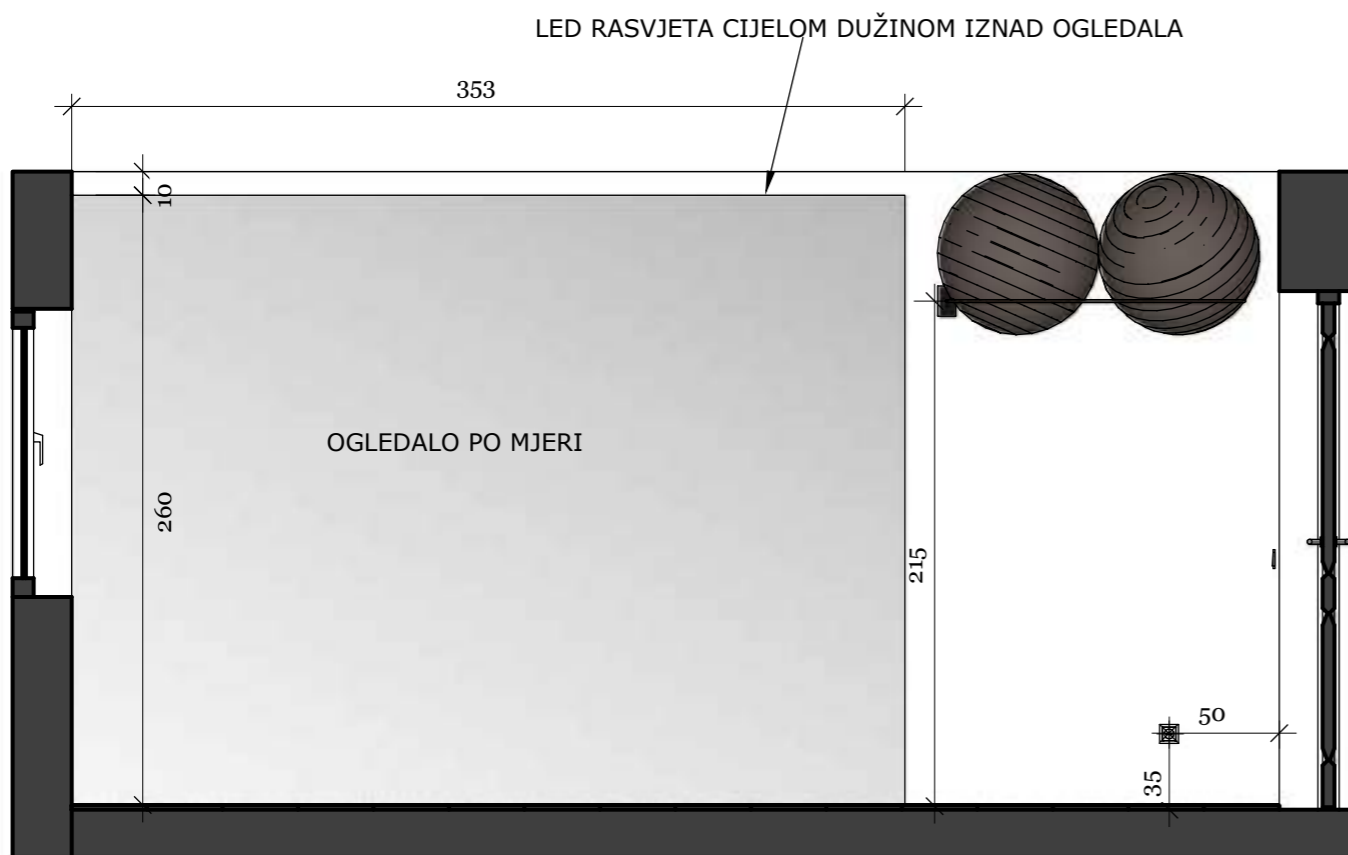

B :: GYM - pogled s ulaza
01 M 1:32

ARDI
DIZAJN INTERIJERA

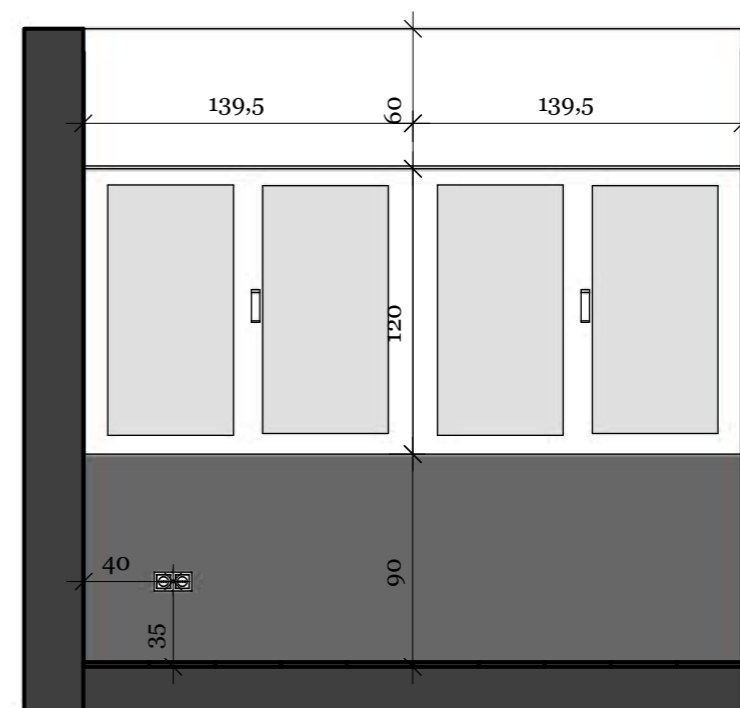

NAPOMENA: Sve nacрте, mjere i opise potrebno je prekontrolirati na gradilištu. Za bilo koje odstupanje od projekta potrebno je kontaktirati dizajnera.

KLIJENTI:
GRAĐANIN KUPAC

ADRESA OBJEKTA:
-

IZRADA PROJEKTA:
ARDI DIZAJN INTERIJERA

KONTAKT:
ANA-MARIJA RAKIĆ 098/1628 786

DATUM:
STUDENI 2025.

C :: GYM - pogled prema izlazu
01 M 1:32

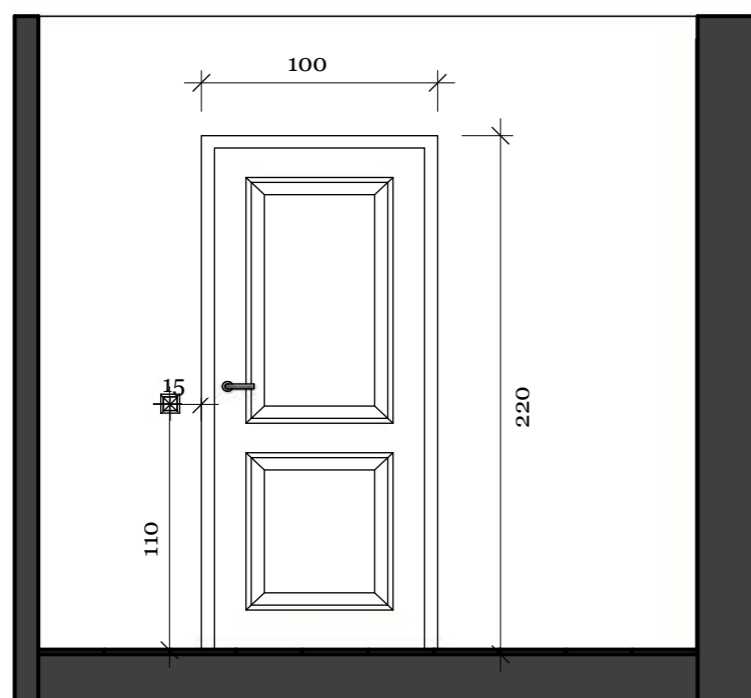

D :: GYM - pogled na desno
01 M 1:32

ARDI
DIZAJN INTERIJERA

LED RASVJETA CIJELOM DUŽINOM IZNAD OGLEDALA

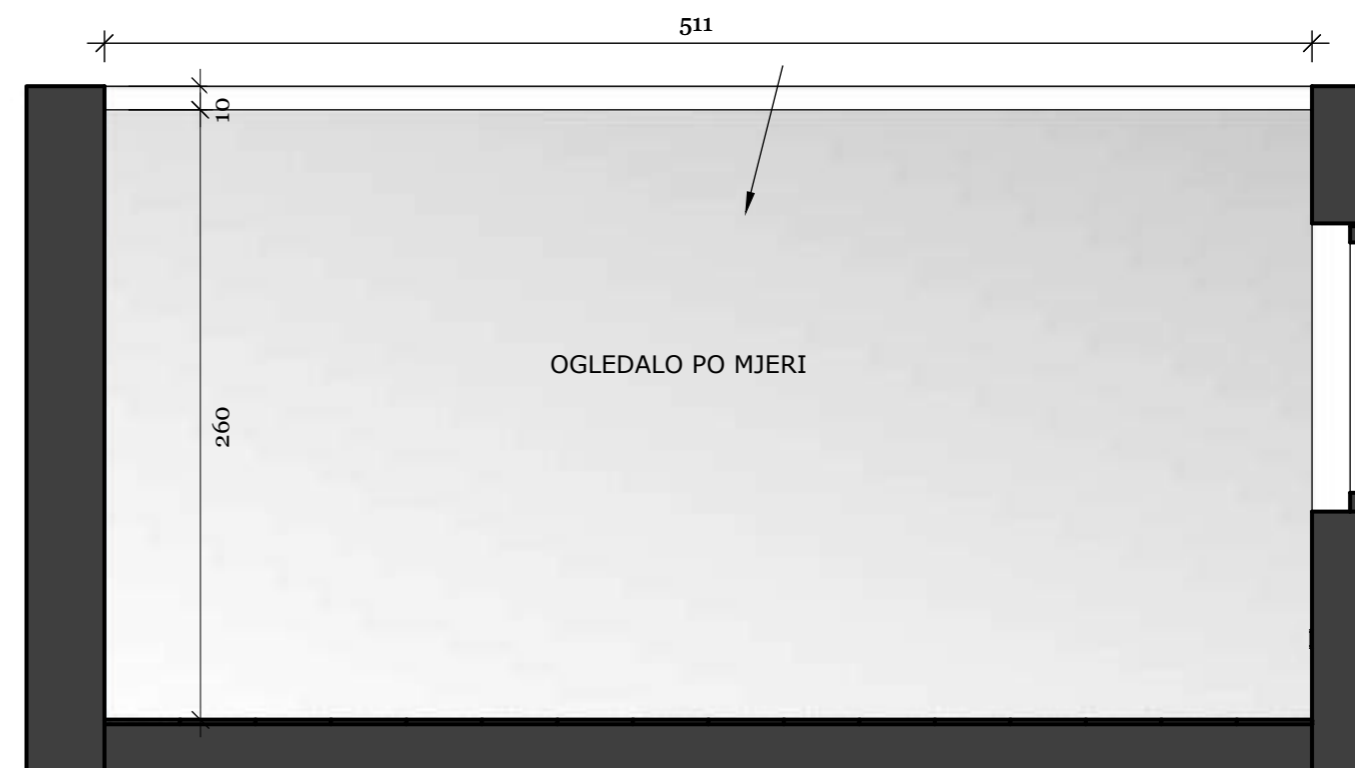

NAPOMENA: Sve nacрте, mjere i opise potrebno je prekontrolirati na gradilištu. Za bilo koje odstupanje od projekta potrebno je kontaktirati dizajnera.

KLIJENTI:
GRAĐANIN KUPAC

ADRESA OBJEKTA:
-

IZRADA PROJEKTA:
ARDI DIZAJN INTERIJERA

KONTAKT:
ANA-MARIJA RAKIĆ 098/1628 786

DATUM:
STUDENI 2025.

TERASA 1



KLIJENTI:
GRAĐANIN KUPAC

ADRESA OBJEKTA:
-

IZRADA PROJEKTA:
ARDI DIZAJN INTERIJERA

KONTAKT:
ANA-MARIJA RAKIĆ 098/1628 786

DATUM:
STUDENI 2025.

TERASA 2



KLIJENTI:
GRAĐANIN KUPAC

ADRESA OBJEKTA:
-

IZRADA PROJEKTA:
ARDI DIZAJN INTERIJERA

KONTAKT:
ANA-MARIJA RAKIĆ 098/1628 786

DATUM:
STUDENI 2025.



IZVEDBENI PROJEKT

Tlocrt postojećeg stanja - prvi kat

M 1:64

ARDI
DIZAJN INTERIJERA



NAPOMENA: Sve nacрте, mjere i opise potrebno je prekontrolirati na gradilištu. Za bilo koje odstupanje od projekta potrebno je kontaktirati dizajnera.

KLIJENTI:
KUPAC - GRAĐANIN

ADRESA OBJEKTA:
-

IZRADA PROJEKTA:
ARDI DIZAJN INTERIJERA

KONTAKT:
ANA-MARIJA RAKIĆ 098/1628 786

DATUM:
STUDENI 2025.

IZVEDBENI PROJEKT

Tlocrt postojećeg stanja - prvi kat

M 1:64

ARDI
DIZAJN INTERIJERA

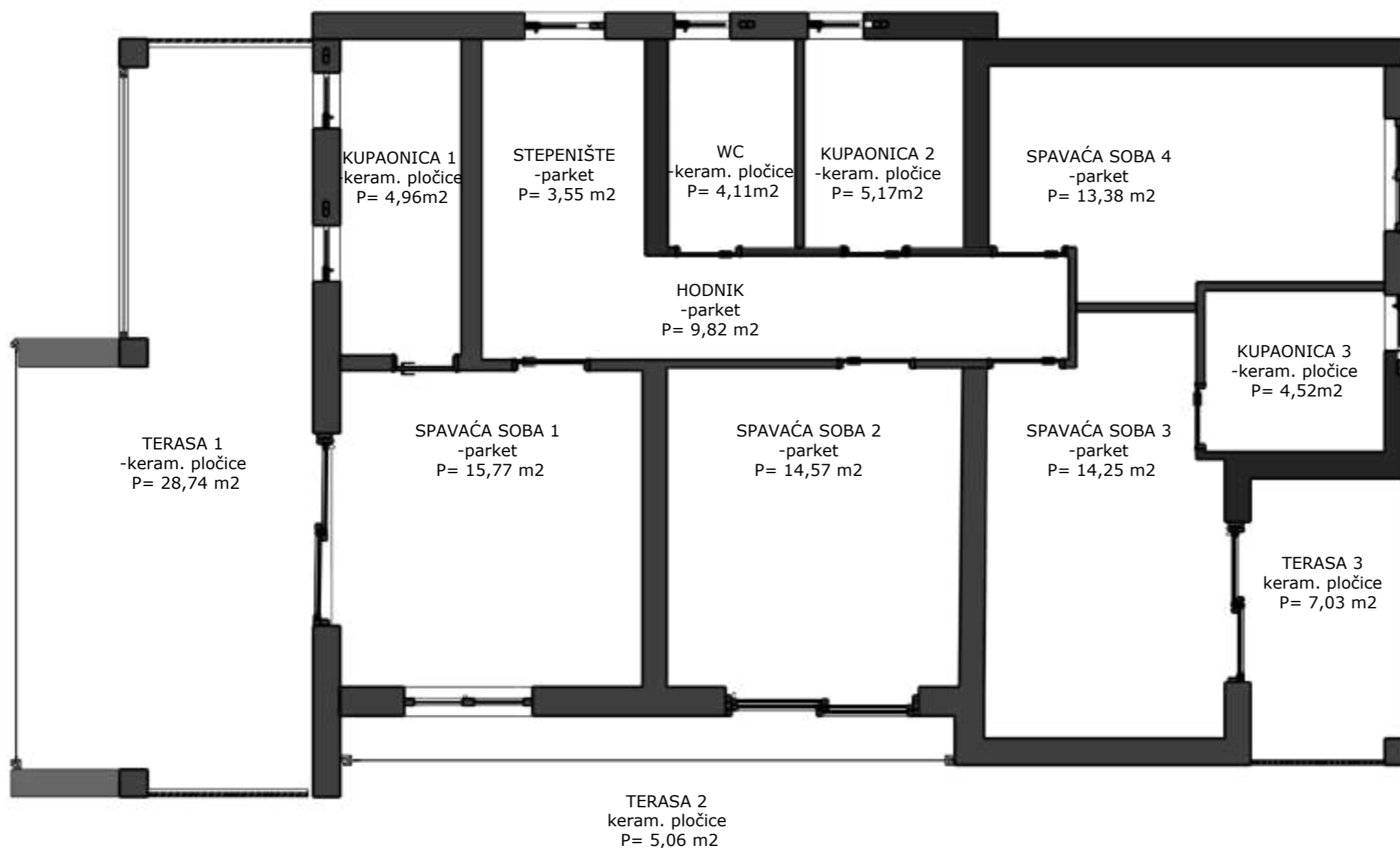

STEPENIŠTE / 3,55 m²
HODNIK / 9,82 m²
SPAVAĆA SOBA 1 / 15,77 m²
KUPAONICA 1 / 4,96 m²
TERASA 1 / 28,74 m²
SPAVAĆA SOBA 2 / 14,57 m²
WC / 4,11 m²
KUPAONICA 2 / 5,17 m²
TERASA 2 / 5,06 m²
SPAVAĆA SOBA 3 / 14,25 m²
KUPAONICA 3 / 4,52 m²
TERASA 3 / 7,03 m²
SPAVAĆA SOBA 4 / 13,38 m²

UKUPNA NETO KORISNA POVRŠINA
PRIZEMLJA

= 130,93 m²

NAPOMENA: Sve nacрте, mjere i opise potrebno je prekontrolirati na gradilištu. Za bilo koje odstupanje od projekta potrebno je kontaktirati dizajnera.

KLIJENTI:
KUPAC - GRAĐANIN

ADRESA OBJEKTA:
-

IZRADA PROJEKTA:
ARDI DIZAJN INTERIJERA

KONTAKT:
ANA-MARIJA RAKIĆ 098/1628 786

DATUM:
STUDENI 2025.

Tlocrt postojećeg stanja - prvi kat
M 1:64

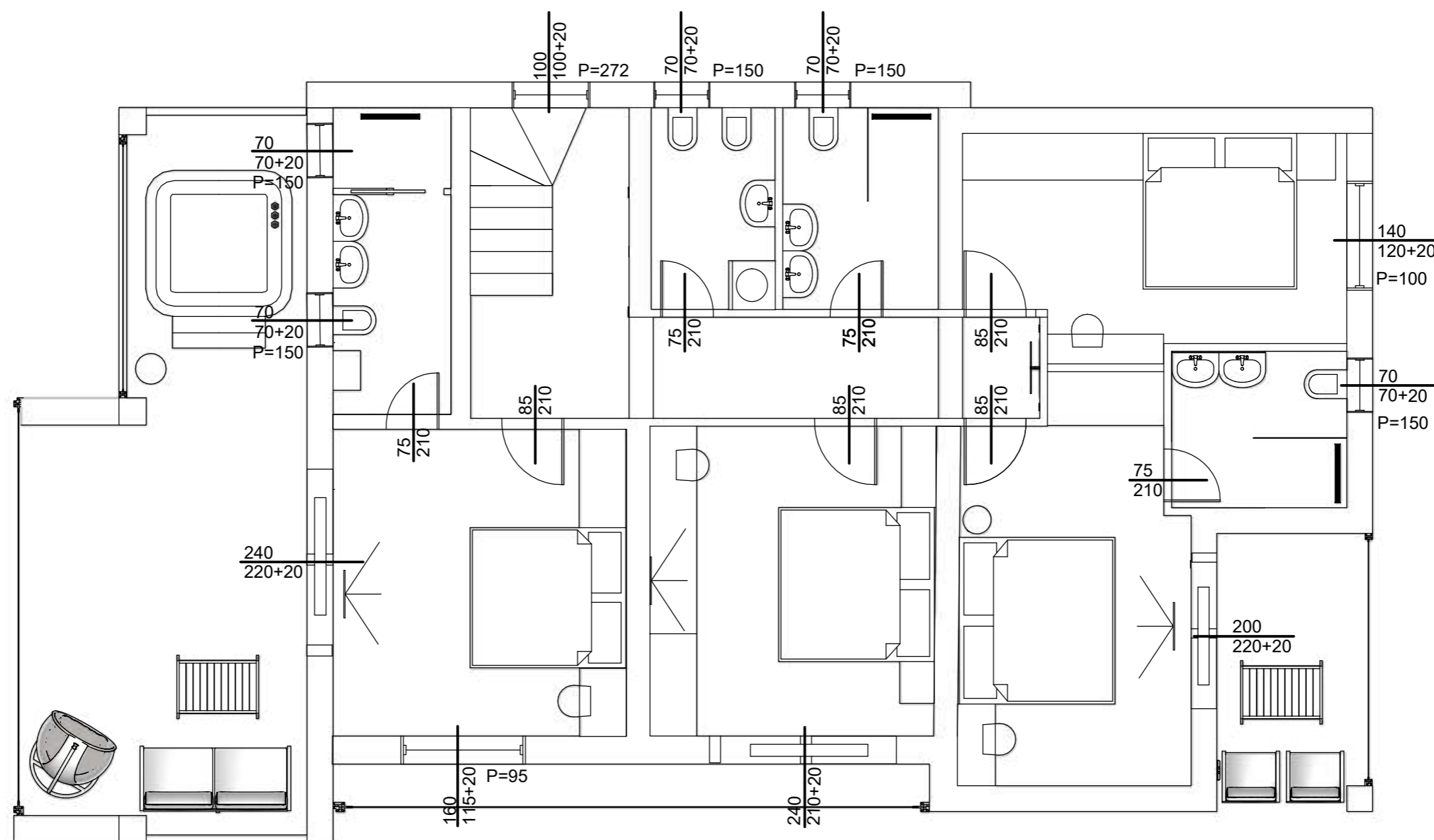

NAPOMENA: Sve nacрте, mjere i opise potrebno je prekontrolirati na gradilištu. Za bilo koje odstupanje od projekta potrebno je kontaktirati dizajnera.

KLIJENTI:
KUPAC - GRAĐANIN

ADRESA OBJEKTA:
-

IZRADA PROJEKTA:
ARDI DIZAJN INTERIJERA

KONTAKT:
ANA-MARIJA RAKIĆ 098/1628 786

DATUM:
STUDENI 2025.

IZVEDBENI PROJEKT

Shema elektroinstalacija - prvi kat

Dispozicija rasvjete

M 1:64

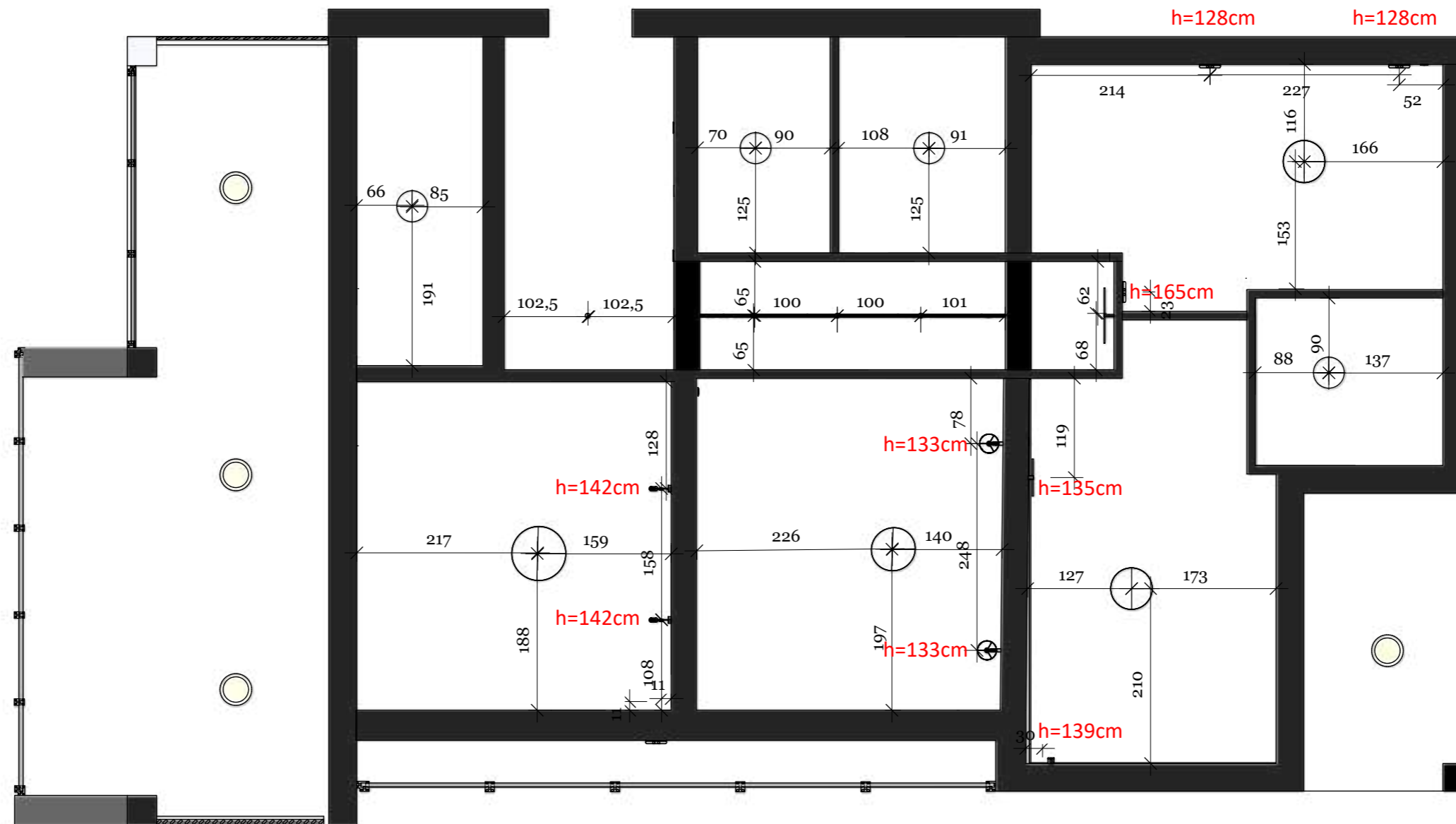

NAPOMENA

KOTIRANA JE SREDINA MODULA.
VISINA JE KOTIRANA OD GOTOVOG PODA.

NAPOMENA: Sve nacрте, mjere i opise potrebno je prekontrolirati na gradilištu. Za bilo koje odstupanje od projekta potrebno je kontaktirati dizajnera.

KLIJENTI:
KUPAC - GRAĐANIN

ADRESA OBJEKTA:
-

IZRADA PROJEKTA:
ARDI DIZAJN INTERIJERA

KONTAKT:
ANA-MARIJA RAKIĆ 098/1628 786

DATUM:
STUDENI 2025.









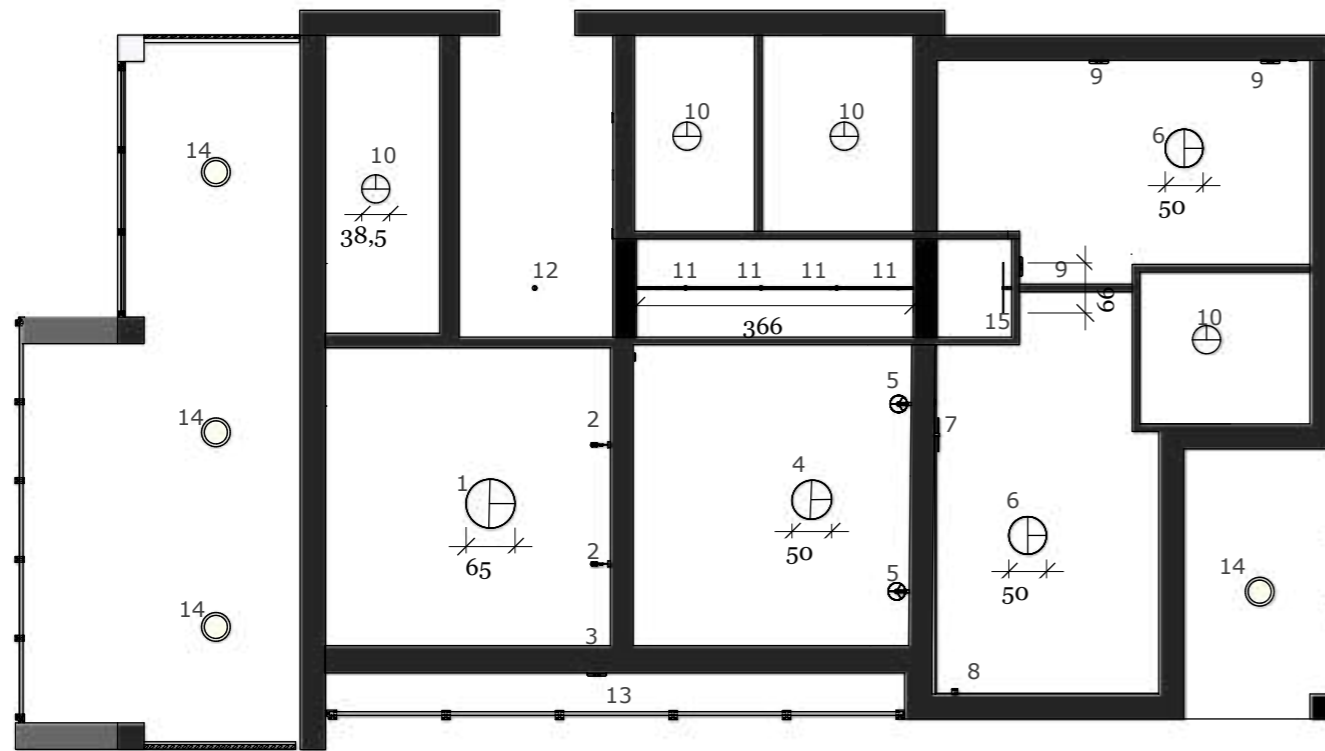



IZVEDBENI PROJEKT

Tlocrt postojećeg stanja - prvi kat

M 1:100

ARDI
DIZAJN INTERIJERA



1		CEDRO M 11671 (65cm) 1 kom Nowodvorski	2		EYE 6842 2 kom Nowodvorski	3		EYE L 6841 1 kom Nowodvorski
4		SANTANA M 11651 (50cm) 1 kom Nowodvorski	5		SANTANA A 11654 2 kom Nowodvorski	6		AMARELA M 11658 (50cm) 2 kom Nowodvorski
7		CIRCOLO LED S 10928 1 kom Nowodvorski	8		SABER LED M 10312 1 kom Nowodvorski	9		AMARELA B 11662 3 kom Nowodvorski
10		AGNES ROUND LED PRO IP44 10977 (38,5cm) 4 kom Nowodvorski	11		CTL5 TINOS LED 20W 10398 4 kom Nowodvorski + VODILICA 366cm	12		MONO GU10 7838 1 kom Nowodvorski
13		SEMI LED M 11364 IP54 1 kom Nowodvorski	14		E27/IP65 4 kom Nowodvorski	15		SPIN LED S 10368 1 kom Nowodvorski

NAPOMENA: Sve nacрте, mjere i opise potrebno je prekontrolirati na gradilištu. Za bilo koje odstupanje od projekta potrebno je kontaktirati dizajnera.

KLIJENTI:
KUPAC - GRAĐANIN

ADRESA OBJEKTA:
-

IZRADA PROJEKTA:
ARDI DIZAJN INTERIJERA

KONTAKT:
ANA-MARIJA RAKIĆ 098/1628 786

DATUM:
STUDENI 2025.

IZVEDBENI PROJEKT

Shema elektroinstalacija - prvi kat

Prekidači

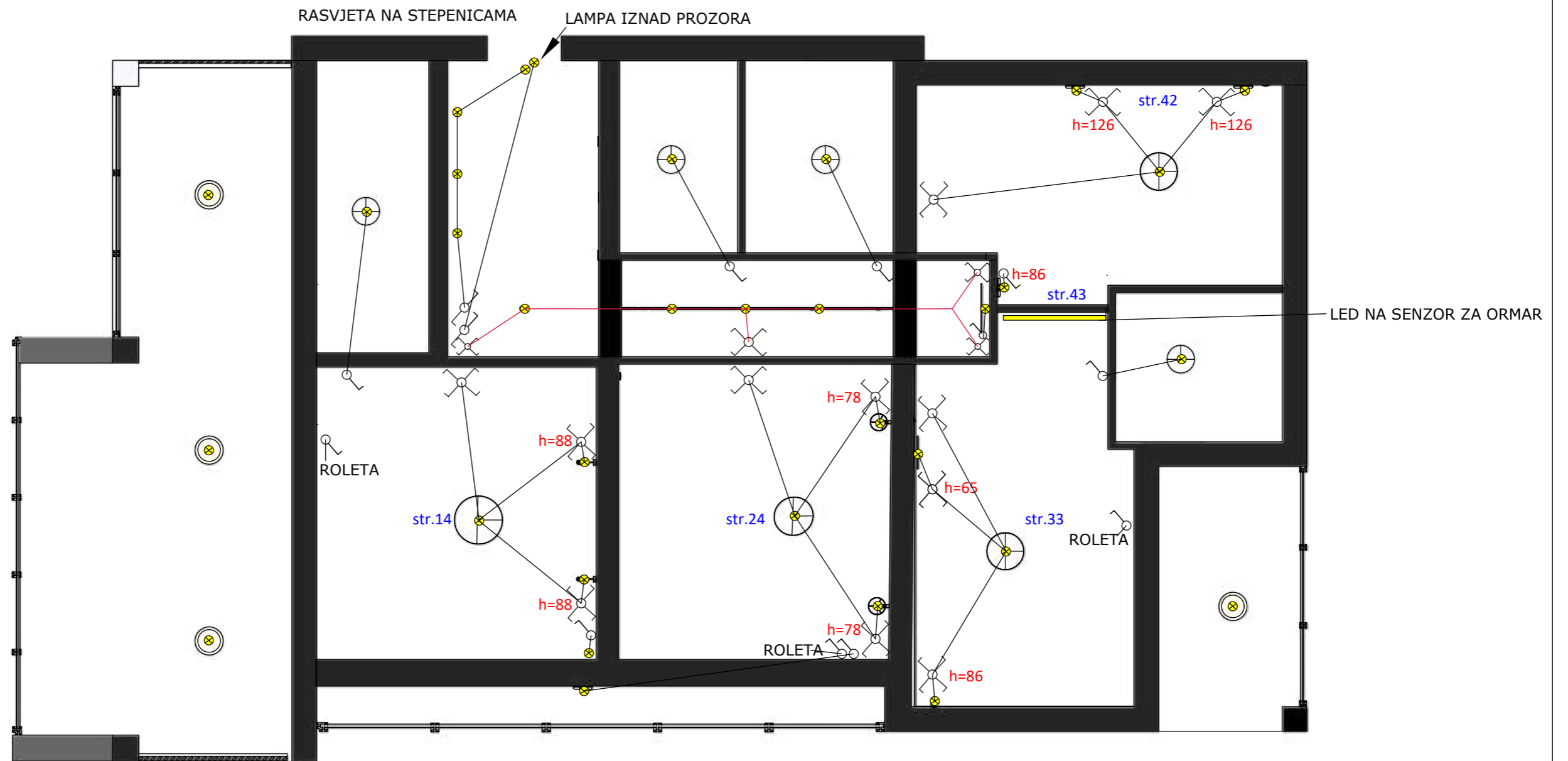

M 1:64



NAPOMENA

AKO NIJE DRUKČIJE KOTIRANO ILI NAZNAČENO
VISINA PREKIDAČA OD GOTOVOG PODA JE 110 CM.
KOTIRANA JE SREDINA MODULA.

LEGENDA

-  PREKIDAČ
-  IZMJENIČNI PREKIDAČ
-  KRIŽNI PREKIDAČ

NAPOMENA: Sve nacрте, mjere i opise potrebno je prekontrolirati na gradilištu. Za bilo koje odstupanje od projekta potrebno je kontaktirati dizajnera.

KLIJENTI:
KUPAC - GRAĐANIN

ADRESA OBJEKTA:
-

IZRADA PROJEKTA:
ARDI DIZAJN INTERIJERA

KONTAKT:
ANA-MARIJA RAKIĆ 098/1628 786

DATUM:
STUDENI 2025.

IZVEDBENI PROJEKT

Schema elektroinstalacija - prvi kat Utičnice

M 1:64



NAPOMENA:
KOTIRANA JE SREDINA MODULA
(HORIZONTALNO I VERTIKALNO).
MJERA VISINE OD GOTOVOG PODA.
AKO DRUKČIJE NIJE NAZNAČENO UTIČNICE SE
NALAZE 30 CM OD GOTOVOG PODA.

LEGENDA

- ⌚ JEDNOSTRUKA UTIČNICA
- ⌚⌚ DVOSTRUKA UTIČNICA
- ⌚⌚⌚ TROSTRUKA UTIČNICA
- ⌚ MREŽA LAN/BUŽIR (ULAZ/IZLAZ)
- TV ANTENA

NAPOMENA: Sve nacрте, mjere i opise potrebno je prekontrolirati na gradilištu. Za bilo koje odstupanje od projekta potrebno je kontaktirati dizajnera.

KLIJENTI:
KUPAC - GRAĐANIN

ADRESA OBJEKTA:
-

IZRADA PROJEKTA:
ARDI DIZAJN INTERIJERA

KONTAKT:
ANA-MARIJA RAKIĆ 098/1628 786

DATUM:
STUDENI 2025.

SPAVAĆA SOBA I



KLIJENTI:
KUPAC - GRAĐANIN

ADRESA OBJEKTA:
-

IZRADA PROJEKTA:
ARDI DIZAJN INTERIJERA

KONTAKT:
ANA-MARIJA RAKIĆ 098/1628 786

DATUM:
STUDENI 2025.

Tlocrt postojećeg stanja - prvi kat

M 1:64

SPAVAĆA SOBA I

Spavaća soba oblikovana je kroz smirenu paletu toplih tonova i sofisticiran kontrast materijala koji prostoru daju dubinu i osjećaj intime. Integrirani ormari i pažljivo pozicionirana rasvjeta naglašavaju čiste linije, stvarajući elegantan i funkcionalan ambijent prilagođen odmoru i svakodnevnoj udobnosti.

MATERIJALI:

TAPETA - NICE COLORS ABSTRACT BACKGROUND, MAGIS WALL
KORPUS - SLATE GRAY
FRONTA - 2166 OM/OF BASALT

Svi materijali su iz Iverpan asortimana.

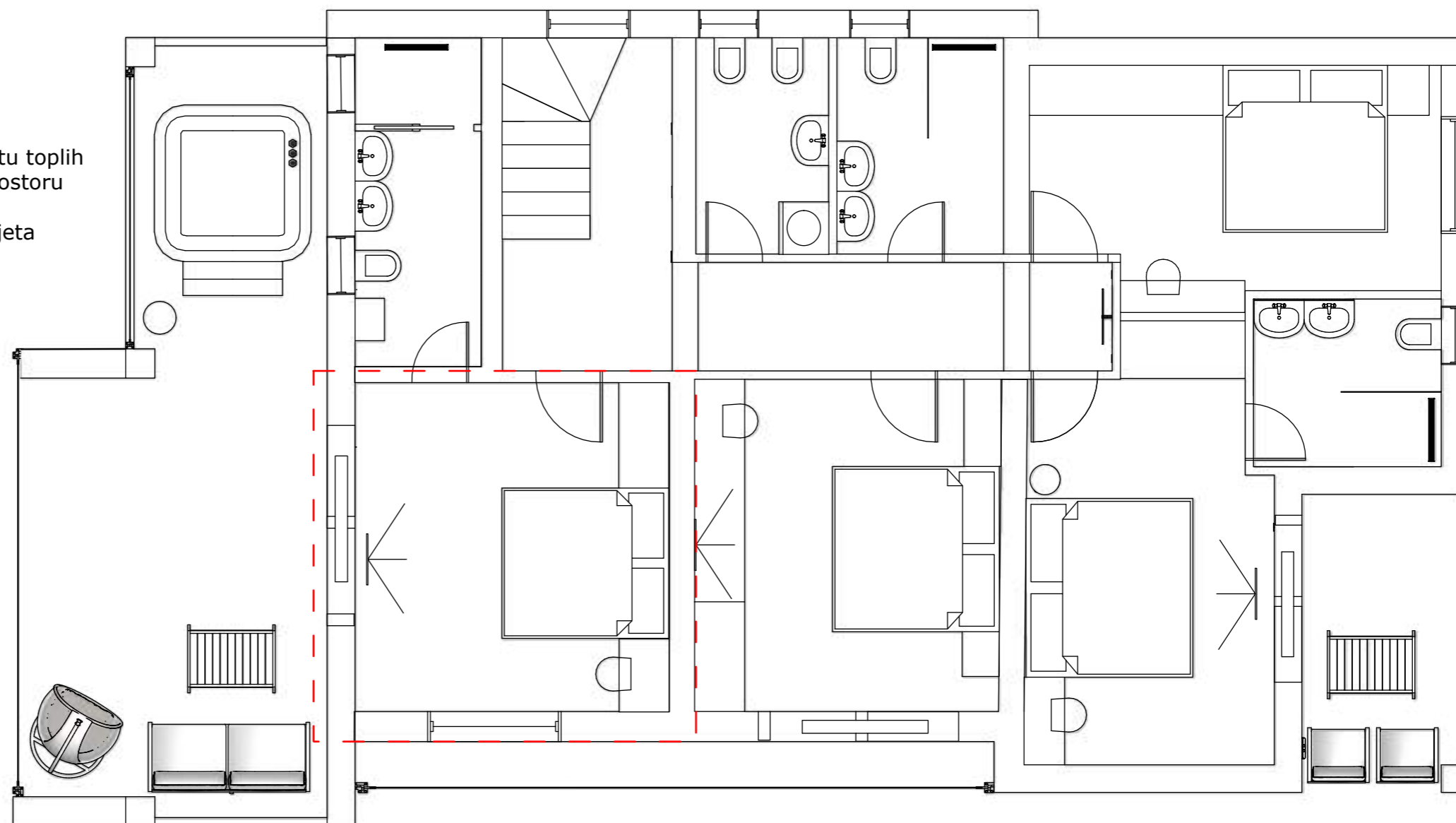

NAPOMENA: Sve nacрте, mjere i opise potrebno je prekontrolirati na gradilištu. Za bilo koje odstupanje od projekta potrebno je kontaktirati dizajnera.

KLIJENTI:
KUPAC - GRAĐANIN

ADRESA OBJEKTA:
-

IZRADA PROJEKTA:
ARDI DIZAJN INTERIJERA

KONTAKT:
ANA-MARIJA RAKIĆ 098/1628 786

DATUM:
STUDENI 2025.

Tlocrt spavaća soba I

A	Plan namještaja
01	M 1:50

A	Plan rasvjete - spavaća soba I
02	M 1:50

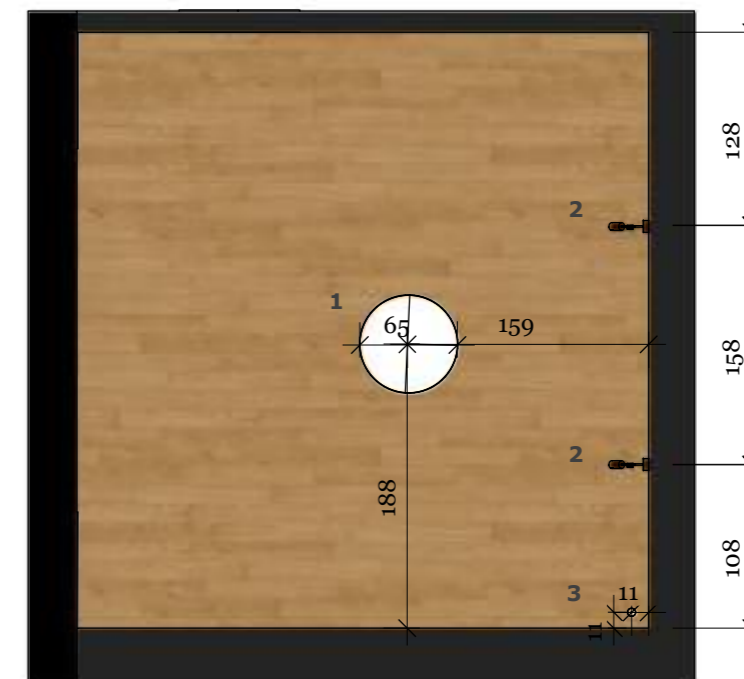
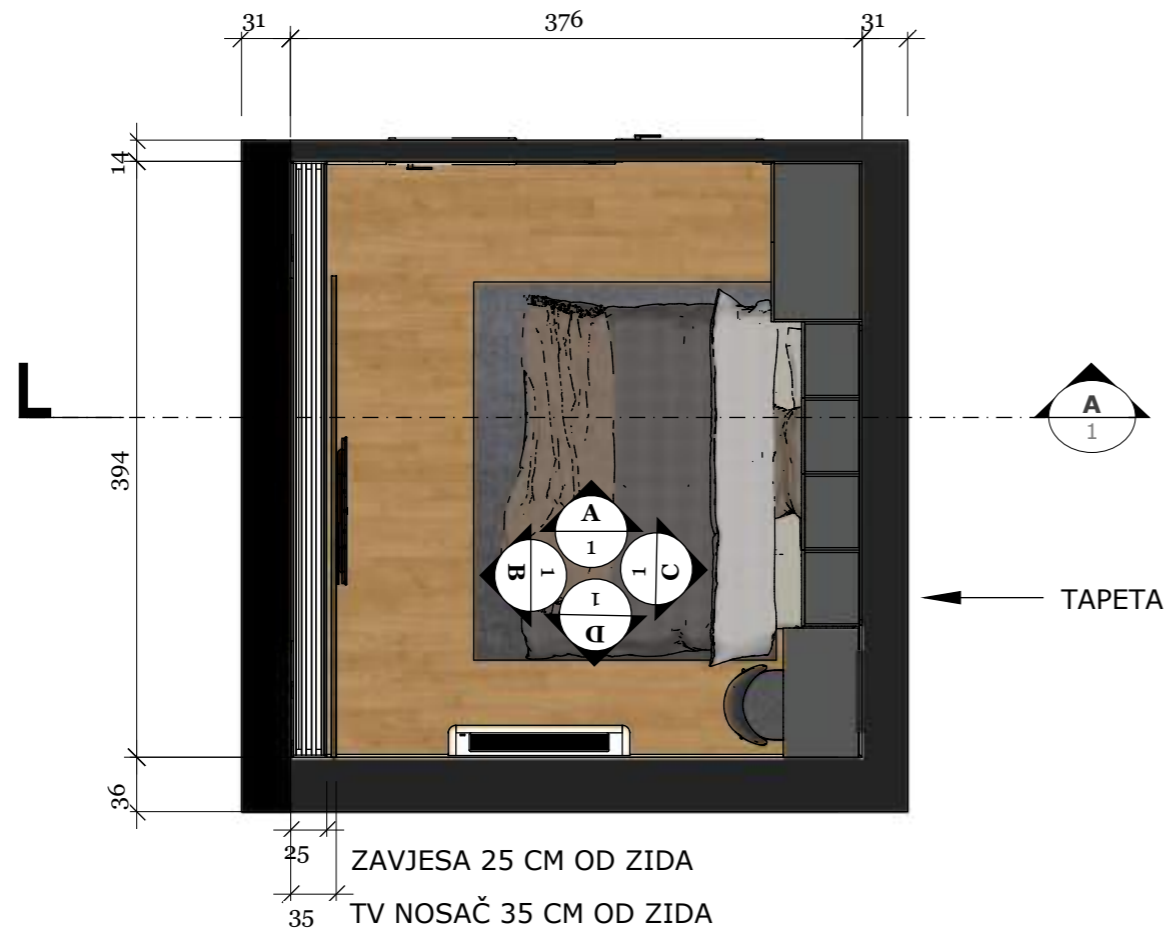

CEDRO M
11671 (65cm)
1 kom
Nowodvorski



EYE
6842
2 kom
Nowodvorski



EYE L
6841
1 kom
Nowodvorski

NAPOMENA: Sve nacрте, mjere i opise potrebno je prekontrolirati na gradilištu. Za bilo koje odstupanje od projekta potrebno je kontaktirati dizajnera.

KLIJENTI:
KUPAC - GRAĐANIN

ADRESA OBJEKTA:
-

IZRADA PROJEKTA:
ARDI DIZAJN INTERIJERA

KONTAKT:
ANA-MARIJA RAKIĆ 098/1628 786

DATUM:
STUDENI 2025.

1 :: Spavaća soba I - perspektiva
01 perspektiva

ARDI
DIZAJN INTERIJERA



KLIJENTI:
KUPAC - GRAĐANIN

ADRESA OBJEKTA:
-

IZRADA PROJEKTA:
ARDI DIZAJN INTERIJERA

KONTAKT:
ANA-MARIJA RAKIĆ 098/1628 786

DATUM:
STUDENI 2025.



A :: Spavaća soba I - pogled prema izlazu

01 M 1:32

35 TV NOSAČ 35 CM OD ZIDA
25 ZAVJESA 25 CM OD ZIDA

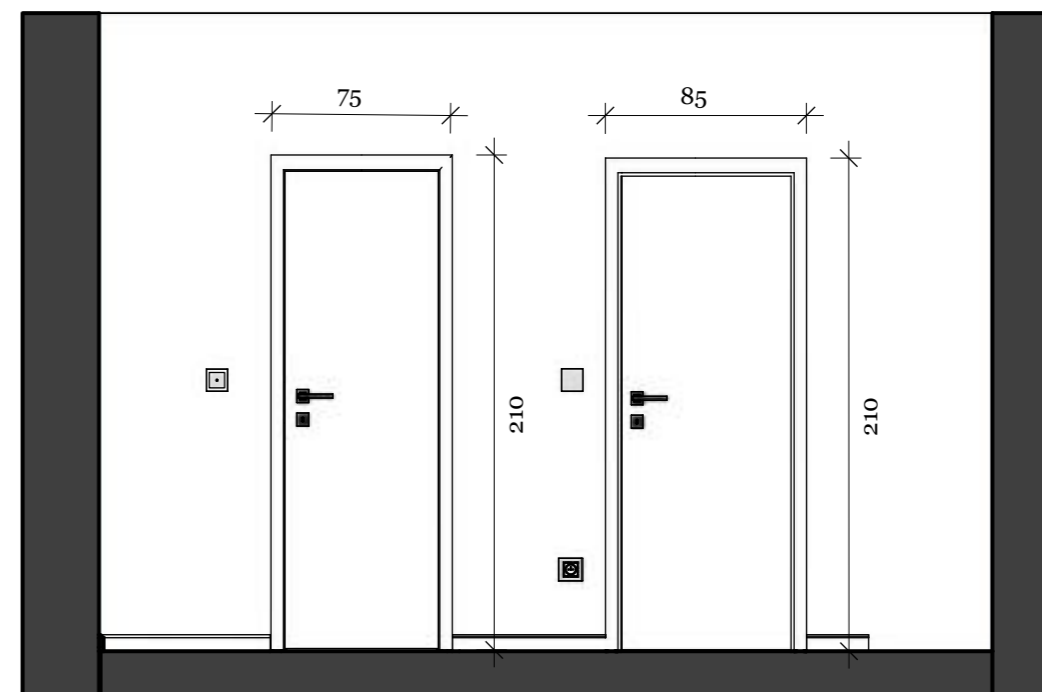

Parket

NAPOMENA: Sve nacрте, mjere i opise potrebno je prekontrolirati na gradilištu. Za bilo koje odstupanje od projekta potrebno je kontaktirati dizajnera.

KLIJENTI:
KUPAC - GRAĐANIN

ADRESA OBJEKTA:
-

IZRADA PROJEKTA:
ARDI DIZAJN INTERIJERA

KONTAKT:
ANA-MARIJA RAKIĆ 098/1628 786

DATUM:
STUDENI 2025.

TV 55 inch

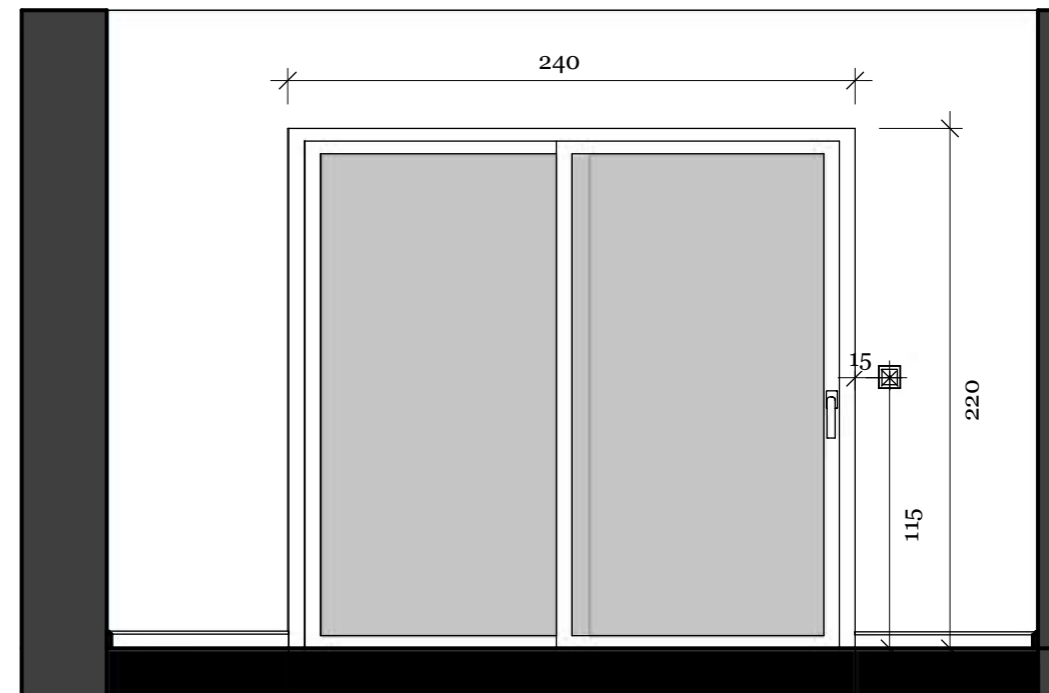
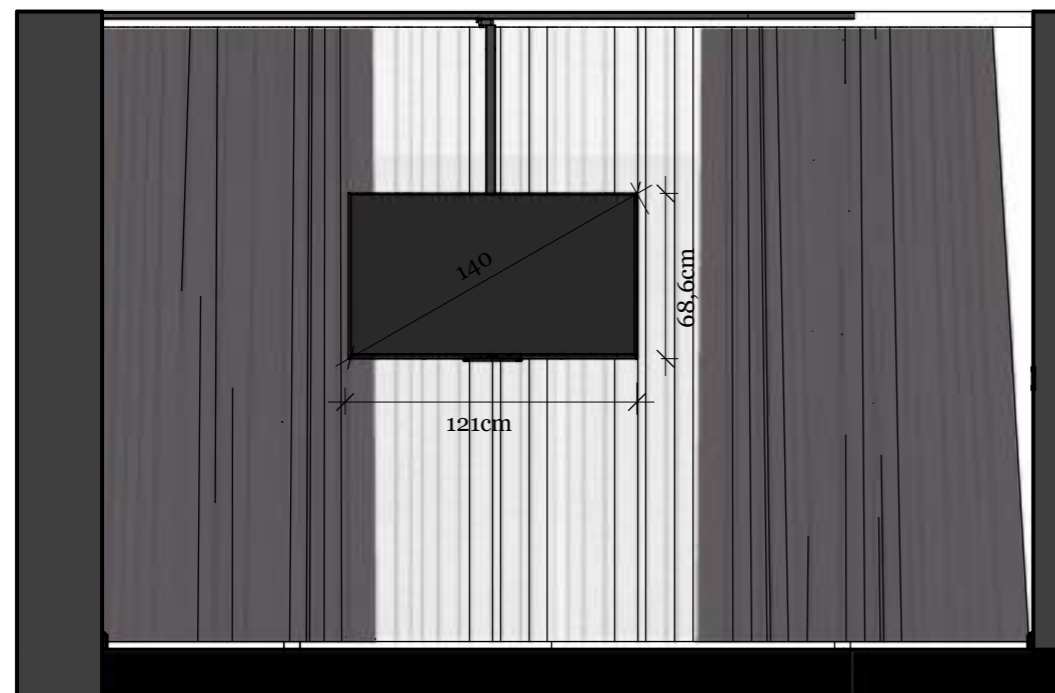

Parket

NAPOMENA
KOTIRANA JE SREDINA MODULA.
VISINA JE KOTIRANA OD GOTOVOG PODA.

NAPOMENA: Sve nacрте, mjere i opise potrebno je prekontrolirati na gradilištu. Za bilo koje odstupanje od projekta potrebno je kontaktirati dizajnera.

C :: Spavaća soba I - pogled prema krevetu
01 M 1:32

ARDI
DIZAJN INTERIJERA



VISINA UZGLAVLJA 136 CM
KREKET Quadro Luna Plus



Parquet

KREKET:
QUADRO LUNA PLUS;
180x200 - SENSE 56

TAPETA:
NICE COLORS ABSTRACT BACKGROUND,
MAGIS WALL

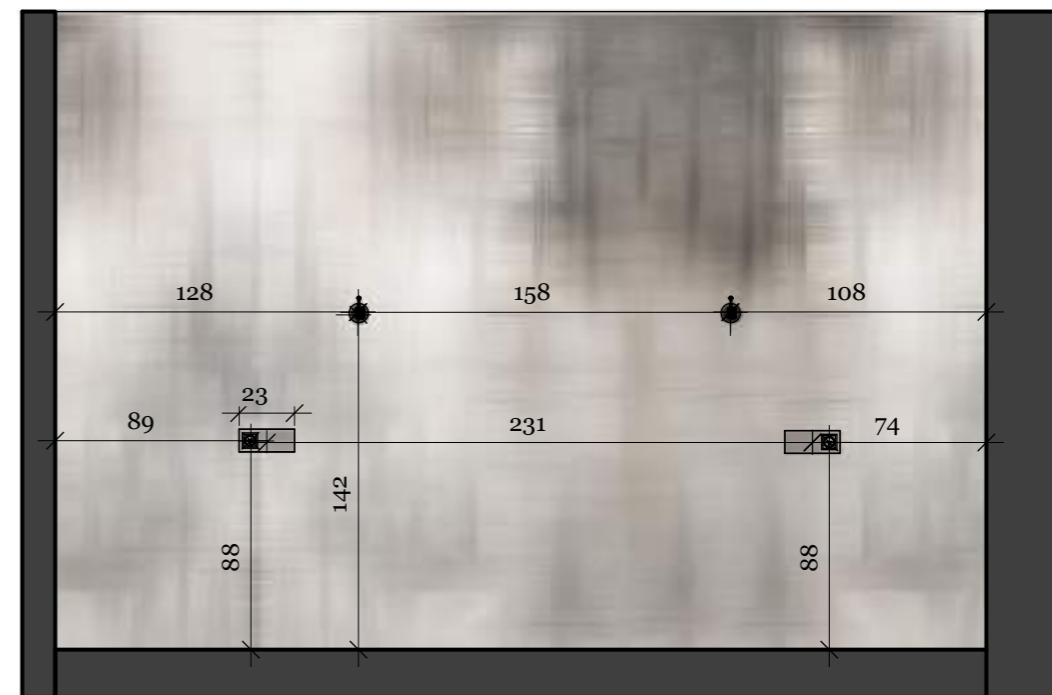

NAPOMENA
KOTIRANA JE SREDINA MODULA.
VISINA JE KOTIRANA OD GOTOVOG PODA.

NAPOMENA: Sve nacрте, mjere i opise potrebno je prekontrolirati na gradilištu. Za bilo koje odstupanje od projekta potrebno je kontaktirati dizajnera.

KLIJENTI:
KUPAC - GRAĐANIN

ADRESA OBJEKTA:
-

IZRADA PROJEKTA:
ARDI DIZAJN INTERIJERA

KONTAKT:
ANA-MARIJA RAKIĆ 098/1628 786

DATUM:
STUDENI 2025.

C :: Spavaća soba I - pogled prema krevetu
01 M 1:32

ARDI
DIZAJN INTERIJERA

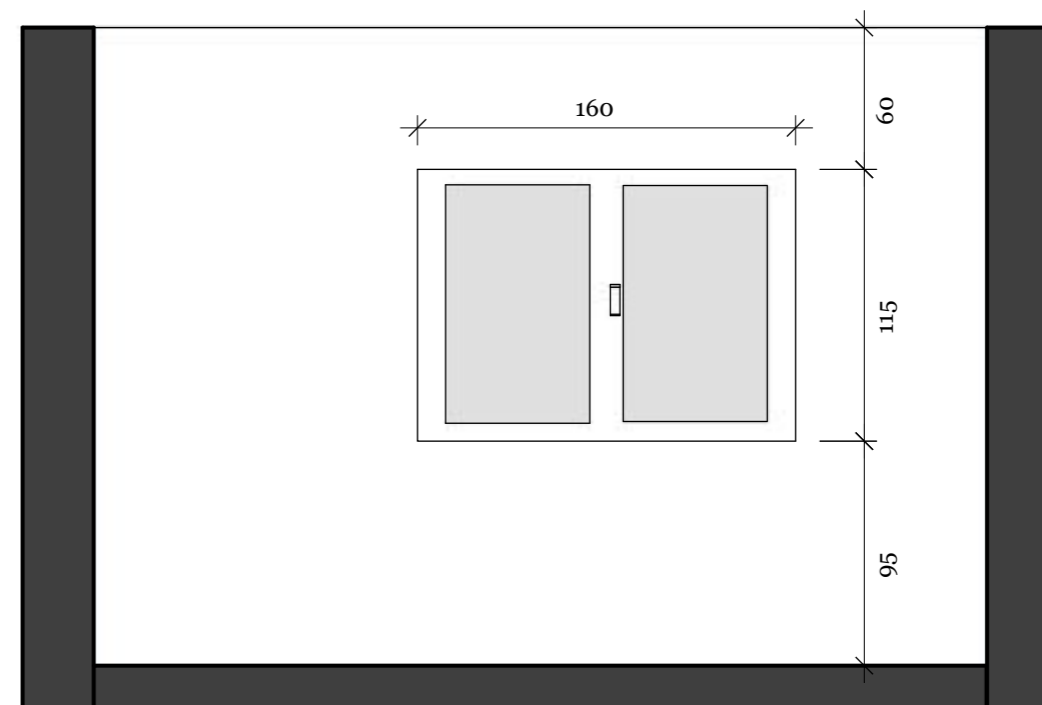

Parket

NAPOMENA: Sve nacрте, mjere i opise potrebno je prekontrolirati na gradilištu. Za bilo koje odstupanje od projekta potrebno je kontaktirati dizajnera.

KLIJENTI:
KUPAC - GRAĐANIN

ADRESA OBJEKTA:
-

IZRADA PROJEKTA:
ARDI DIZAJN INTERIJERA

KONTAKT:
ANA-MARIJA RAKIĆ 098/1628 786

DATUM:
STUDENI 2025.

A :: Ormar u spavaćoj sobi I skica
01 perspektiva

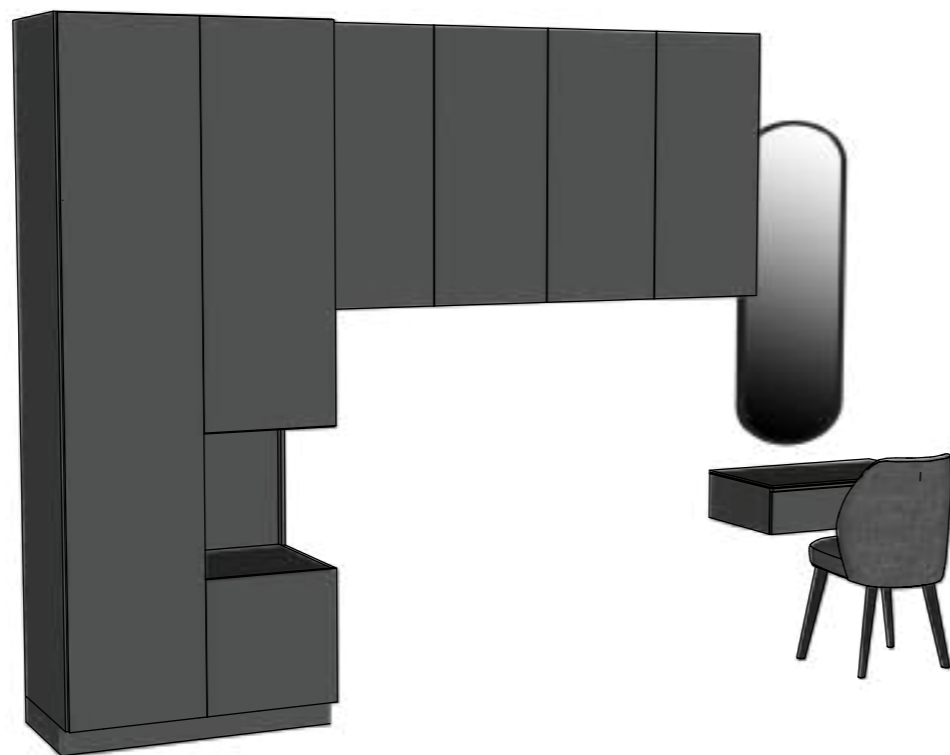

A :: Ormar - pogled odozgo
02 M 1:20

ARDI
DIZAJN INTERIJERA

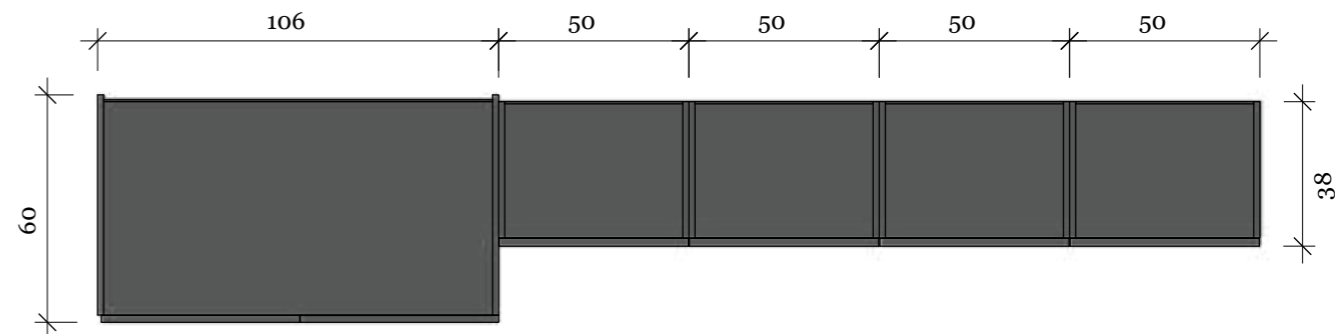

A :: Ormar u spavaćoj sobi skica
03 M 1:32

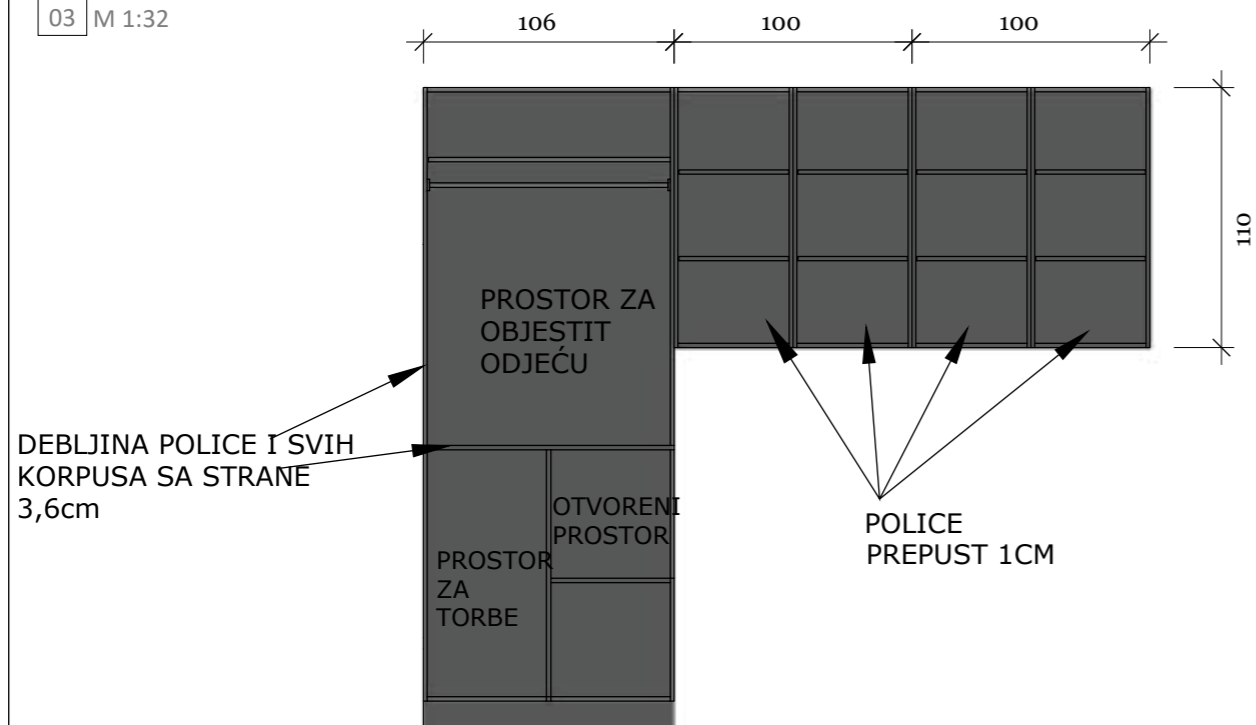

A :: Ormar - pogled sa strane
04 M 1:32

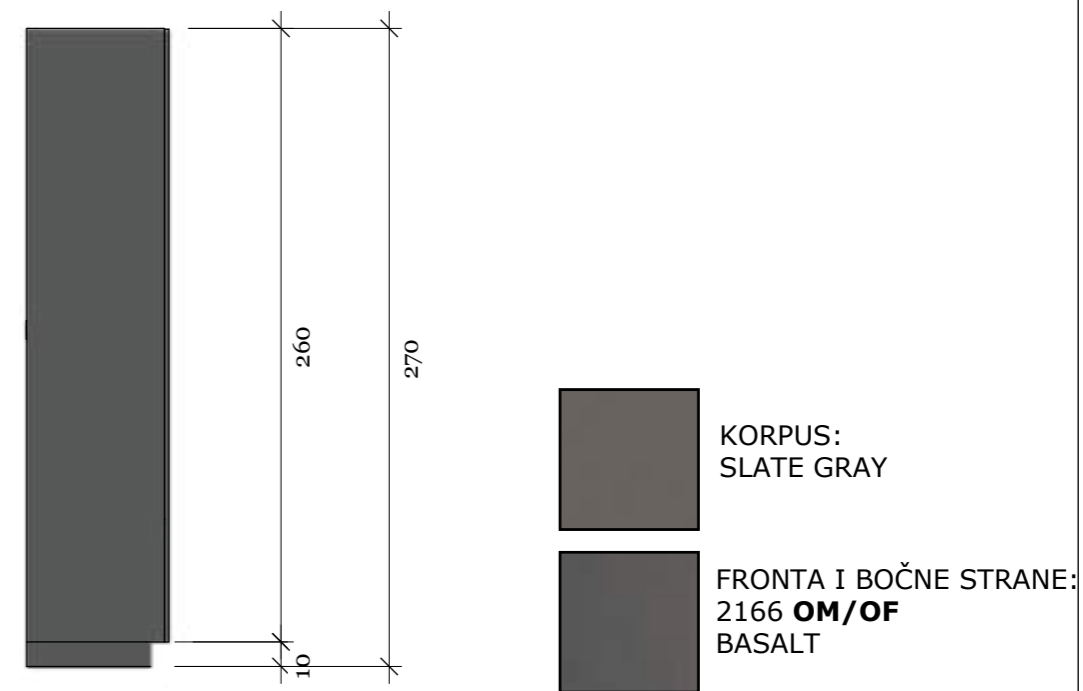

NAPOMENA: Sve nacрте, mjere i opise potrebno je prekontrolirati na gradilištu. Za bilo koje odstupanje od projekta potrebno je kontaktirati dizajnera.

KLIJENTI:
KUPAC - GRAĐANIN

ADRESA OBJEKTA:
-

IZRADA PROJEKTA:
ARDI DIZAJN INTERIJERA

KONTAKT:
ANA-MARIJA RAKIĆ 098/1628 786

DATUM:
STUDENI 2025.

A :: Toaletni stolić u spavaćoj sobi I skica
01 perspektiva

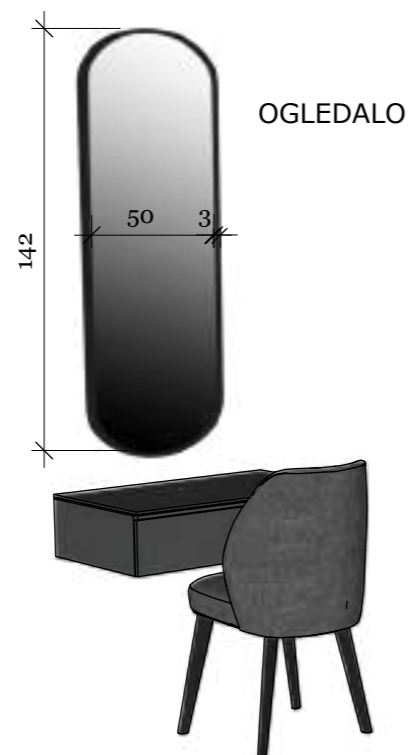

A :: Toaletni stolić - pogled odozgo
02 M 1:10

ARDI
DIZAJN INTERIJERA

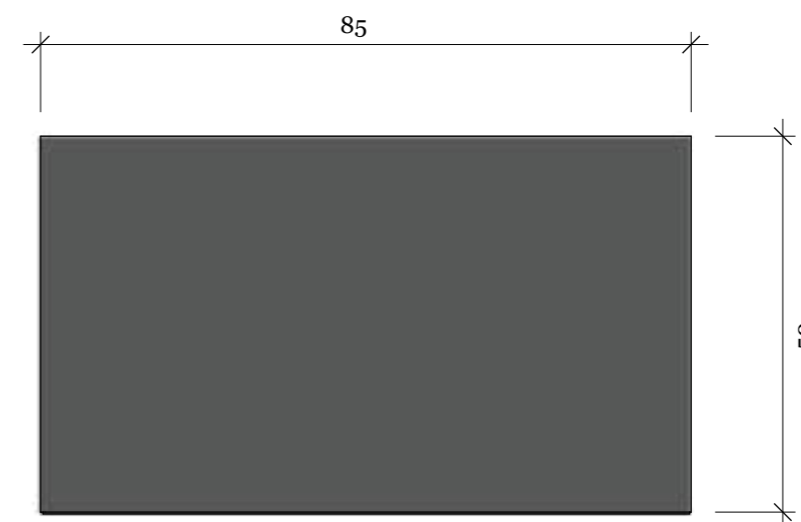

A :: Toaletni stolić
03 M 1:10

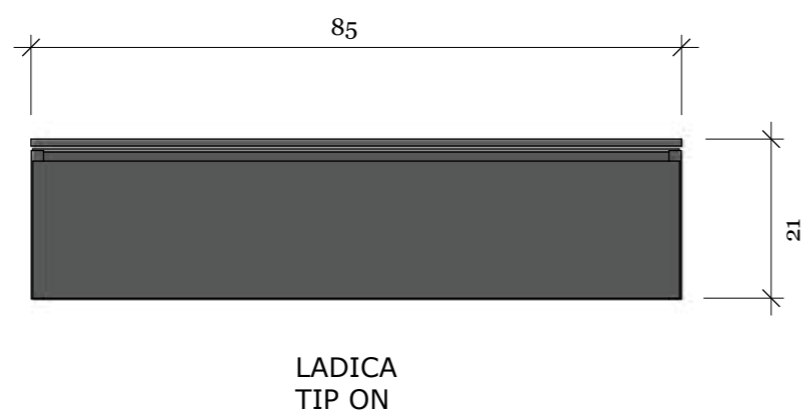

A :: Toaletni stolić - pogled sa strane
04 M 1:32

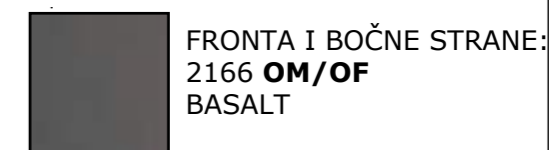
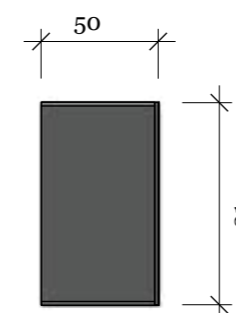

NAPOMENA: Sve nacрте, mjere i opise potrebno je prekontrolirati na gradilištu. Za bilo koje odstupanje od projekta potrebno je kontaktirati dizajnera.

KLIJENTI:
KUPAC - GRAĐANIN

ADRESA OBJEKTA:
-

IZRADA PROJEKTA:
ARDI DIZAJN INTERIJERA

KONTAKT:
ANA-MARIJA RAKIĆ 098/1628 786

DATUM:
STUDENI 2025.

C :: Tapeta skica
01 M 1:32

ARDI
DIZAJN INTERIJERA

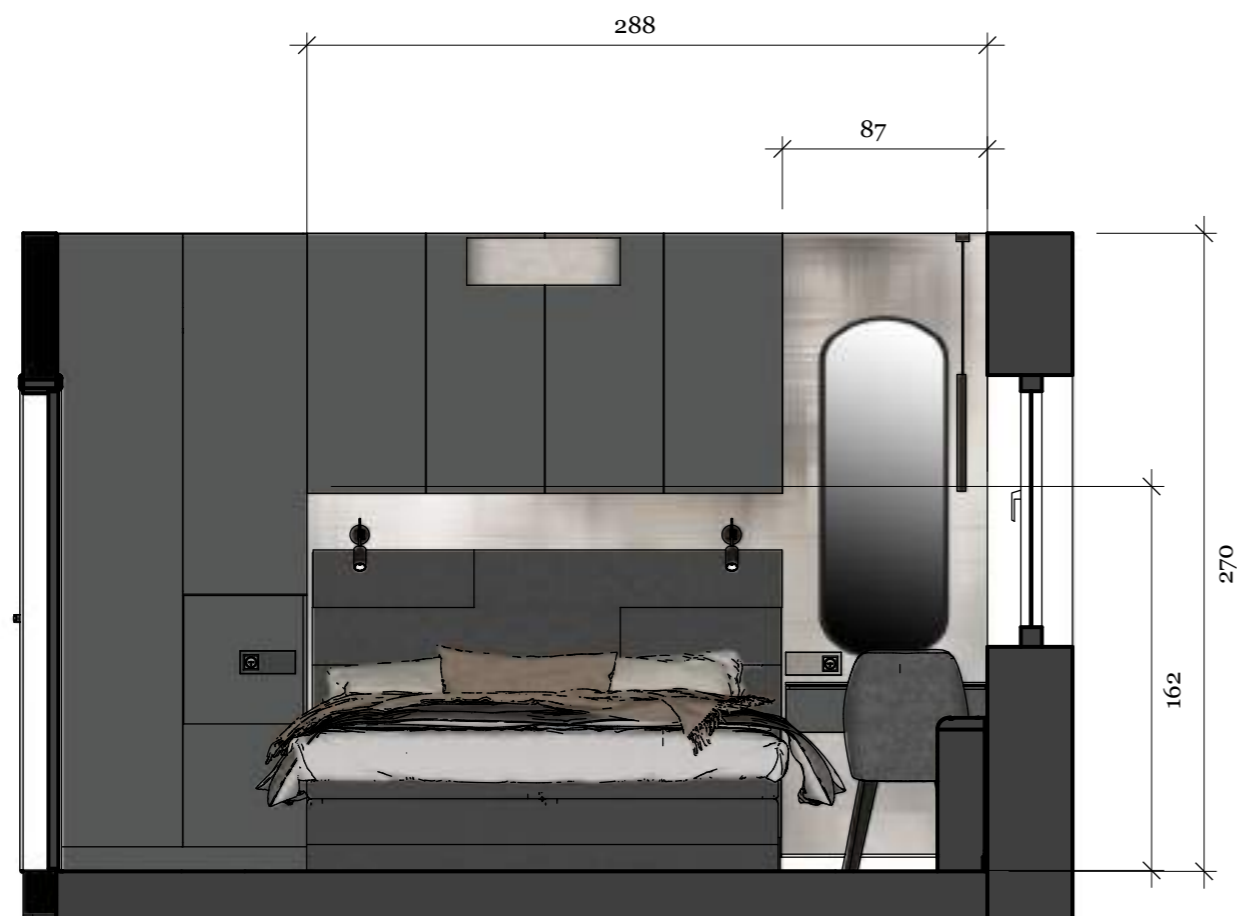

TAPETA:
NICE COLORS ABSTRACT BACKGROUND,
MAGIS WALL



Dio gdje su označene kose crte ne ide tapeta jer je iza namještaj.

NAPOMENA: Sve nacрте, mjere i opise potrebno je prekontrolirati na gradilištu. Za bilo koje odstupanje od projekta potrebno je kontaktirati dizajnera.

KLIJENTI:
KUPAC - GRAĐANIN

ADRESA OBJEKTA:
-

IZRADA PROJEKTA:
ARDI DIZAJN INTERIJERA

KONTAKT:
ANA-MARIJA RAKIĆ 098/1628 786

DATUM:
STUDENI 2025.

KUPAONICA U SKLOPU SPAVAĆE SOBE KOJA IMA POGLED NA BAZEN



KLIJENTI:
KUPAC - GRAĐANIN

ADRESA OBJEKTA:
-

IZRADA PROJEKTA:
ARDI DIZAJN INTERIJERA

KONTAKT:
ANA-MARIJA RAKIĆ 098/1628 786

DATUM:
STUDENI 2025.

Tlocrt postojećeg stanja - prvi kat

M 1:64

EN SUITE KUPAONICA

Kupaonica je oblikovana kroz sofisticiranu kombinaciju toplih tekstura i čistih linija, gdje vertikalni drveni akcenti unose dubinu i osjećaj ugone.

Staklena walk-in tuš zona i elegantno oblikovan umivaonik stvaraju prozračan, suvremen prostor koji spaja funkcionalnost i profinjenu estetiku.

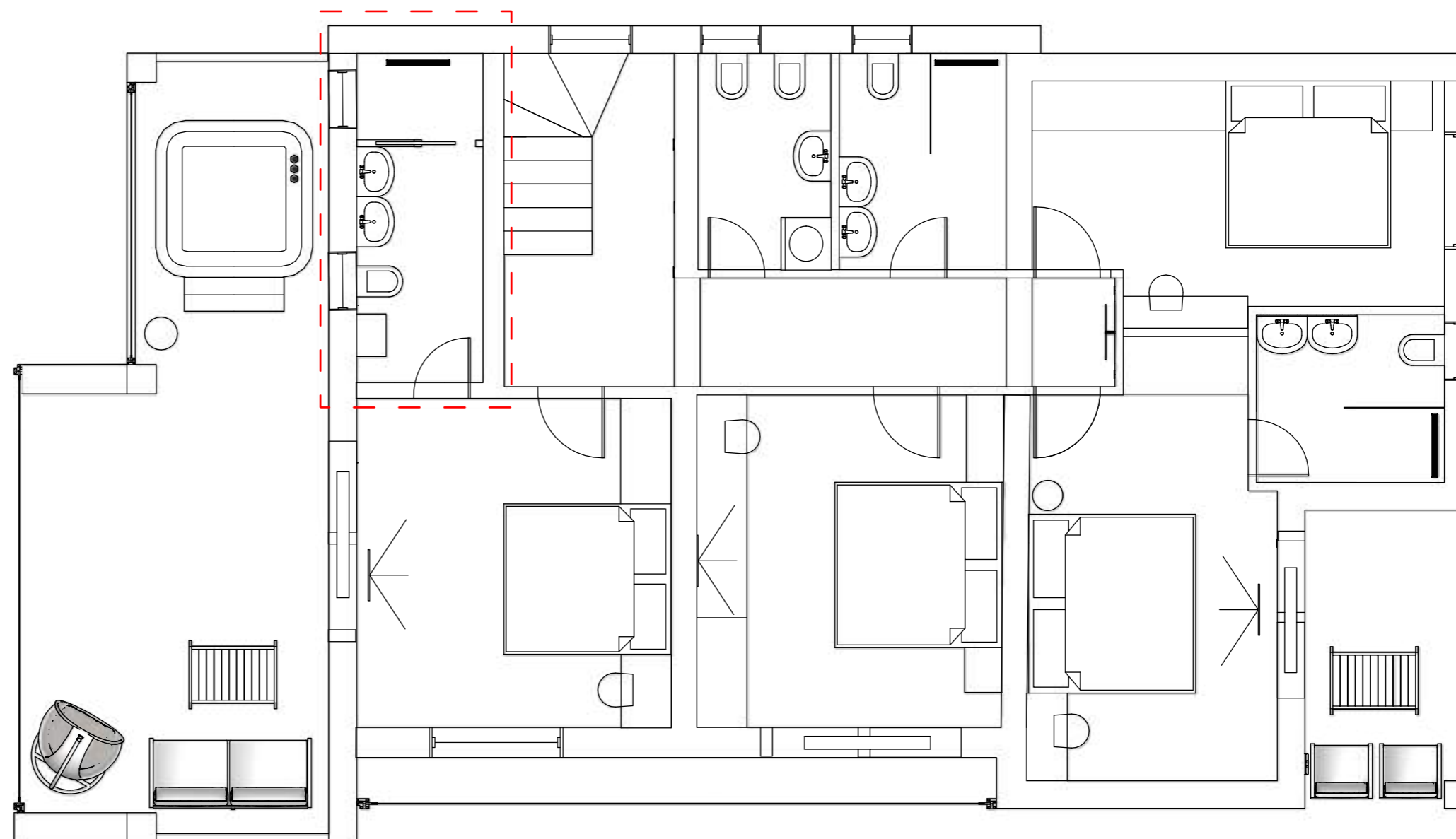

NAPOMENA: Sve nacрте, mjere i opise potrebno je prekontrolirati na gradilištu. Za bilo koje odstupanje od projekta potrebno je kontaktirati dizajnera.

KLIJENTI:
KUPAC - GRAĐANIN

ADRESA OBJEKTA:
-

IZRADA PROJEKTA:
ARDI DIZAJN INTERIJERA

KONTAKT:
ANA-MARIJA RAKIĆ 098/1628 786



DATUM:
STUDENI 2025.

Tlocrt kupaonice u sklopu sobe koja ima pogled na bazen

A :: Plan namještaja - Kupaonica
01 M 1:32

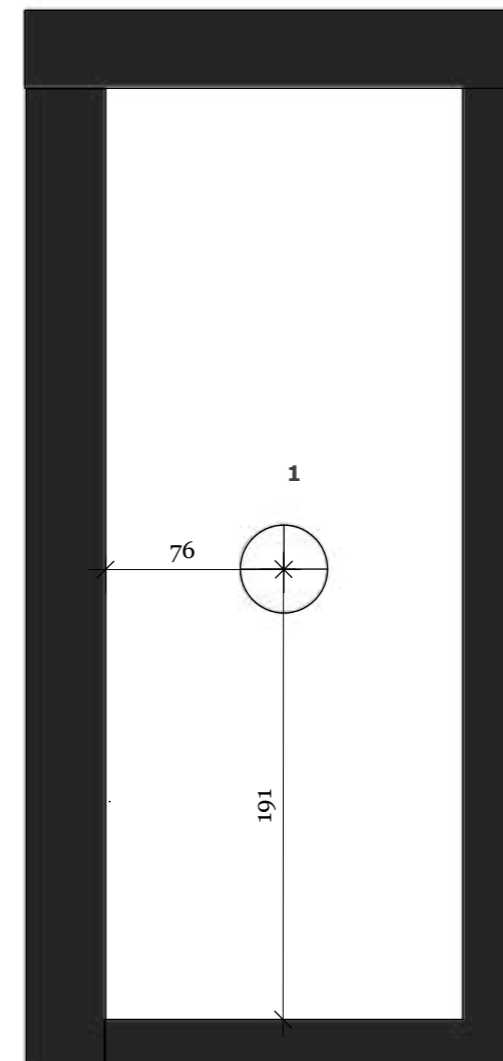
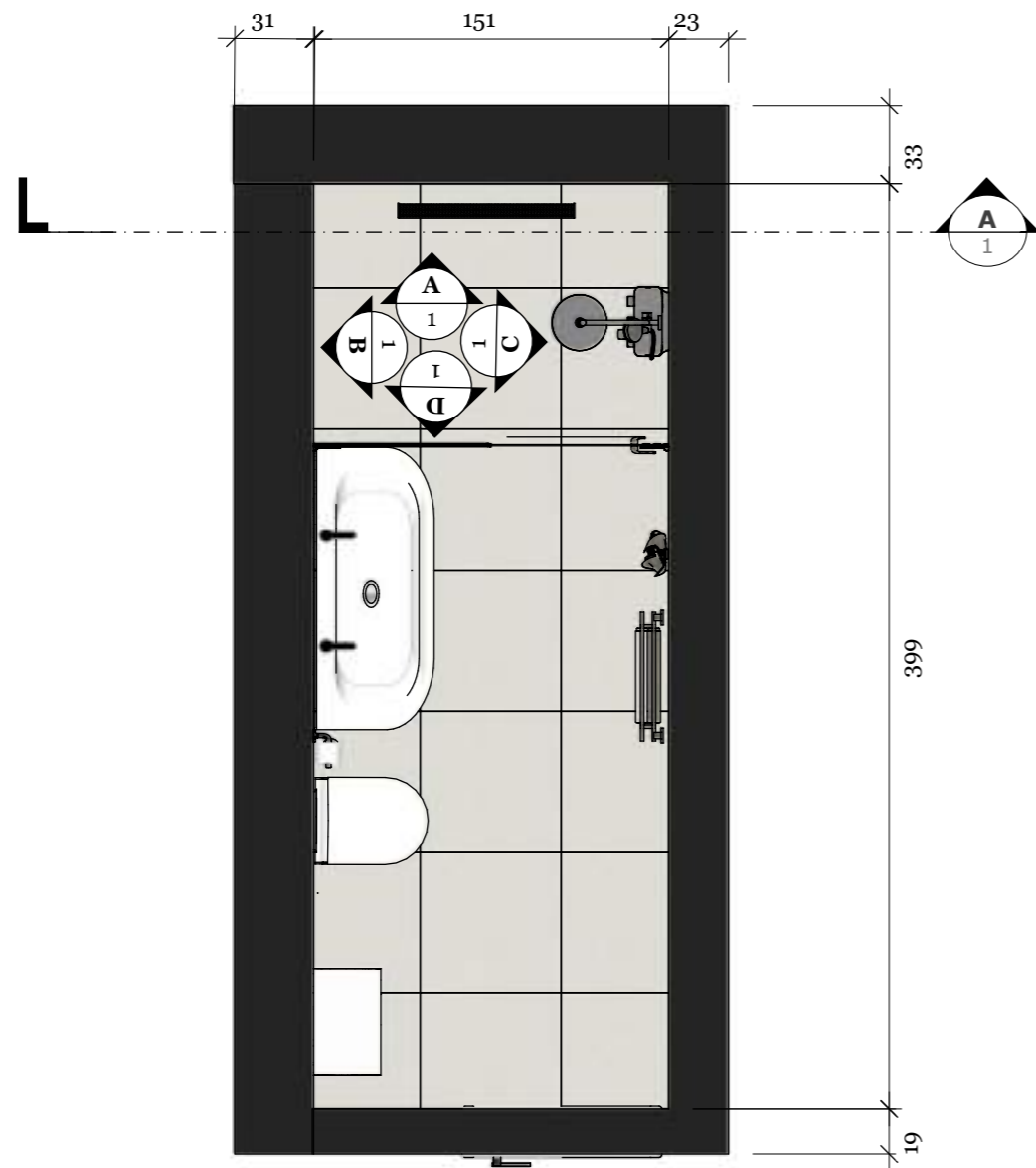
A :: Plan rasvjete - Kupaonica
02 M 1:32



-  Concraft milk 60x60cm
(Navarti Ceramica)
-  Pulsar Marfil 60x120cm
(Navarti Ceramica)
-  Toja beige 40x120cm
(El Molino Ceramica)

- 

1

AGNES ROUND LED PRO
10977
1 kom
Nowodvorski

NAPOMENA: Sve nacрте, mjere i opise potrebno je prekontrolirati na gradilištu. Za bilo koje odstupanje od projekta potrebno je kontaktirati dizajnera.

KLIJENTI:
KUPAC - GRAĐANIN

ADRESA OBJEKTA:
-

IZRADA PROJEKTA:
ARDI DIZAJN INTERIJERA

KONTAKT:
ANA-MARIJA RAKIĆ 098/1628 786

DATUM:
STUDENI 2025.



A :: Kupaonica - pogled prema walk in tušu
01 M 1:32

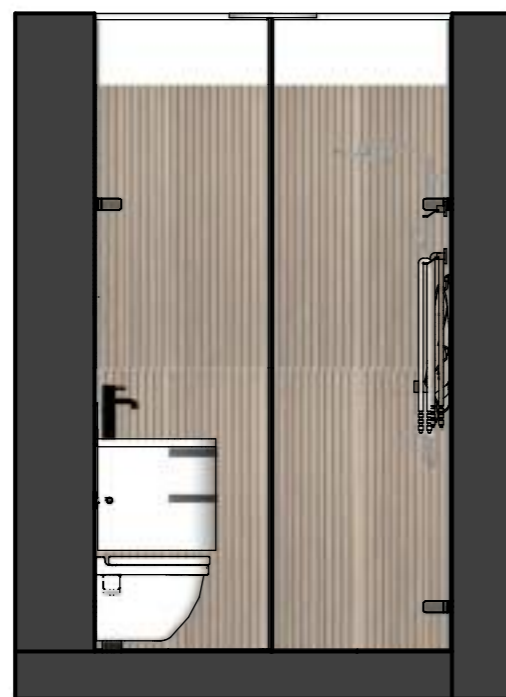

B :: Kupaonica - pogled prema umivaoniku
01 M 1:32

ARDI
DIZAJN INTERIJERA

KOLPA SAN OGLEDALO OG ORBIS 120 – LED, IR

KOLPA SAN ORMARIĆ VITTORIA V 1481

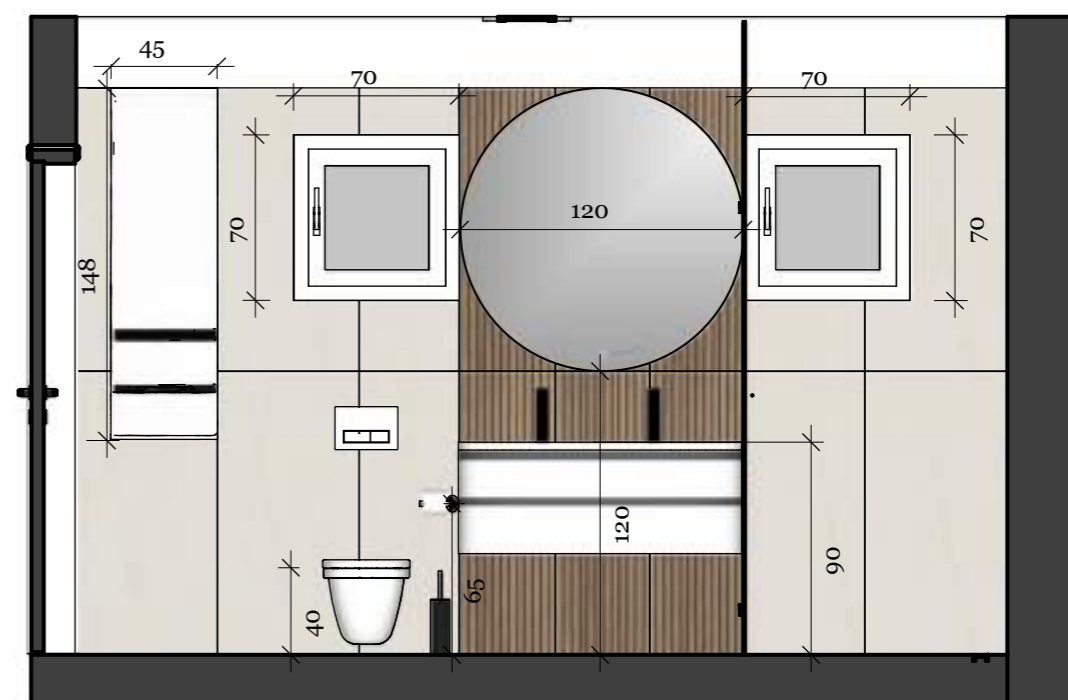

KOLPA SAN VITTORIA UMIVAONIK 120CM

NAPOMENA: Sve nacрте, mjere i opise potrebno je prekontrolirati na gradilištu. Za bilo koje odstupanje od projekta potrebno je kontaktirati dizajnera.

KLIJENTI:
KUPAC - GRAĐANIN

ADRESA OBJEKTA:
-

IZRADA PROJEKTA:
ARDI DIZAJN INTERIJERA

KONTAKT:
ANA-MARIJA RAKIĆ 098/1628 786

DATUM:
STUDENI 2025.

C :: Kupaonica - pogled na desno
01 M 1:32

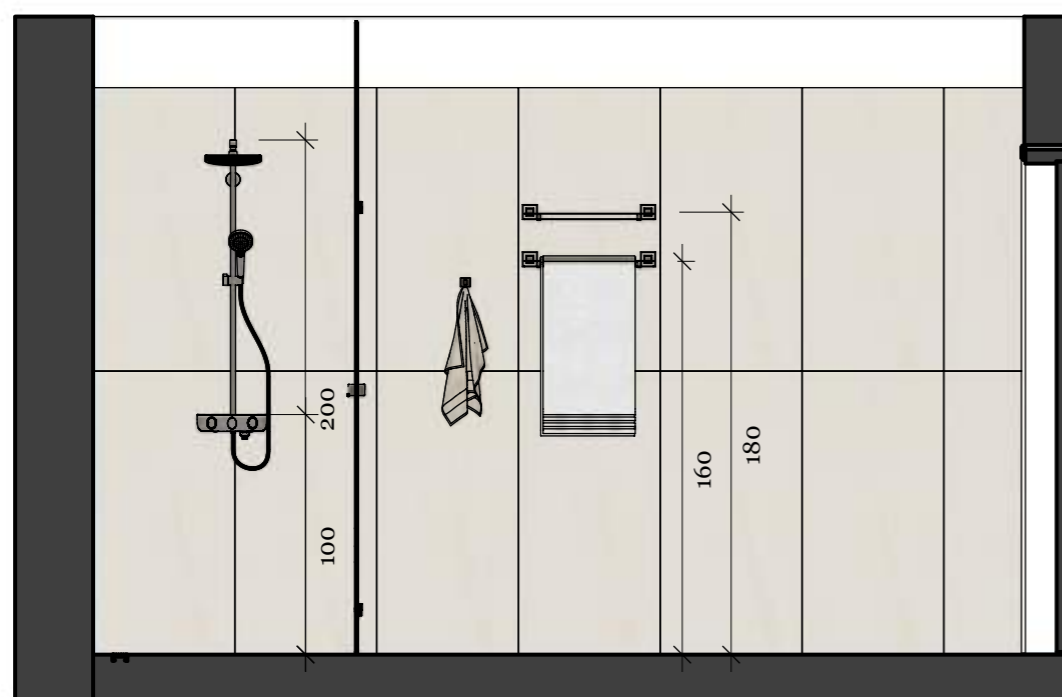

D :: Kupaonica - pogled prema izlazu
01 M 1:32

ARDI
DIZAJN INTERIJERA

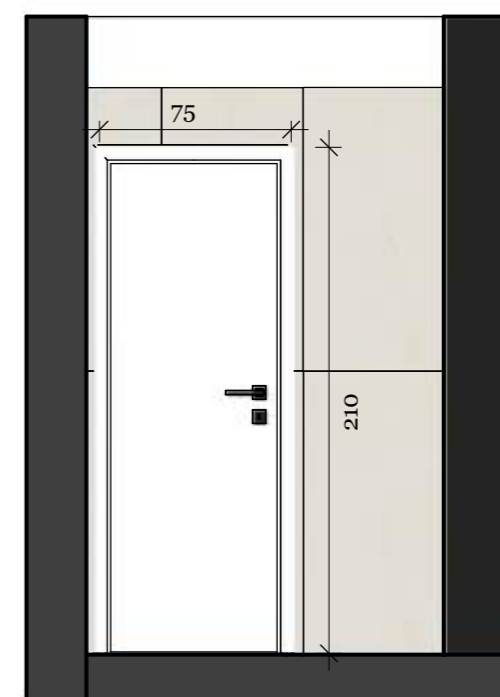

NAPOMENA: Sve nacрте, mjere i opise potrebno je prekontrolirati na gradilištu. Za bilo koje odstupanje od projekta potrebno je kontaktirati dizajnera.

KLIJENTI:
KUPAC - GRAĐANIN

ADRESA OBJEKTA:
-

IZRADA PROJEKTA:
ARDI DIZAJN INTERIJERA

KONTAKT:
ANA-MARIJA RAKIĆ 098/1628 786

DATUM:
STUDENI 2025.

Tlocrt postojećeg stanja - prvi kat

M 1:64

TERASA

Prostor za opuštanje oblikovan je kao intimna oaza. Jacuzzi kao središnji element, okružen zelenilom i drvenim akcentima, stvara ambijent koji pruža osjećaj privatnosti, mira i luksuznog odmaka od svakodnevice.

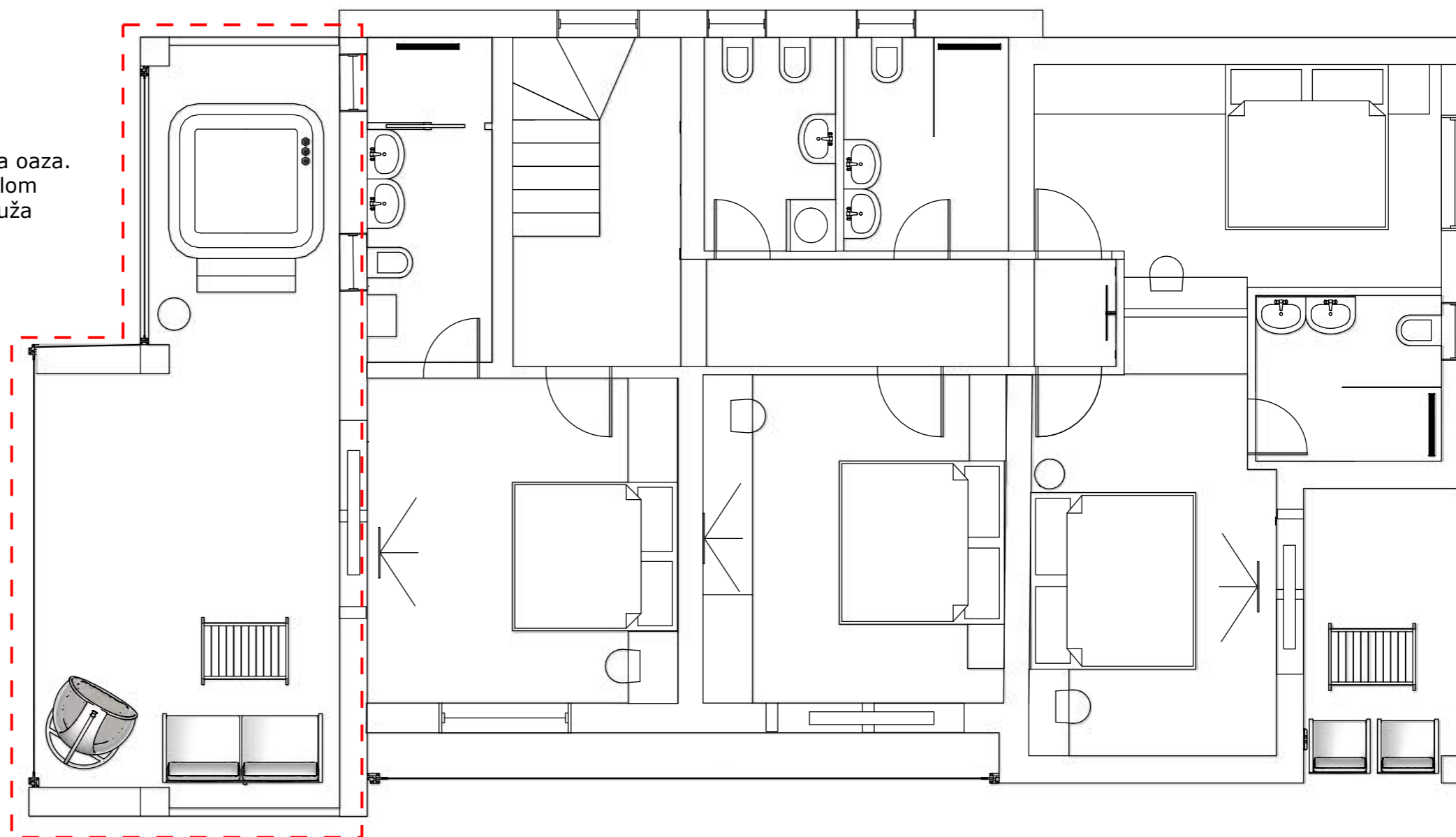

NAPOMENA: Sve nacрте, mjere i opise potrebno je prekontrolirati na gradilištu. Za bilo koje odstupanje od projekta potrebno je kontaktirati dizajnera.

KLIJENTI:
KUPAC - GRAĐANIN

ADRESA OBJEKTA:
-

IZRADA PROJEKTA:
ARDI DIZAJN INTERIJERA

KONTAKT:
ANA-MARIJA RAKIĆ 098/1628 786

DATUM:
STUDENI 2025.



KLIJENTI:
KUPAC - GRAĐANIN

ADRESA OBJEKTA:
-

IZRADA PROJEKTA:
ARDI DIZAJN INTERIJERA

KONTAKT:
ANA-MARIJA RAKIĆ 098/1628 786

DATUM:
STUDENI 2025.





KLIJENTI:
KUPAC - GRAĐANIN

ADRESA OBJEKTA:
-

IZRADA PROJEKTA:
ARDI DIZAJN INTERIJERA

KONTAKT:
ANA-MARIJA RAKIĆ 098/1628 786

DATUM:
STUDENI 2025.

SPAVAĆA SOBA II



KLIJENTI:
KUPAC - GRAĐANIN

ADRESA OBJEKTA:
-

IZRADA PROJEKTA:
ARDI DIZAJN INTERIJERA

KONTAKT:
ANA-MARIJA RAKIĆ 098/1628 786

DATUM:
STUDENI 2025.

SPAVAĆA SOBA II



KLIJENTI:
KUPAC - GRAĐANIN

ADRESA OBJEKTA:
-

IZRADA PROJEKTA:
ARDI DIZAJN INTERIJERA

KONTAKT:
ANA-MARIJA RAKIĆ 098/1628 786

DATUM:
STUDENI 2025.

Tlocrt postojećeg stanja - prvi kat

M 1:64

SPAVAĆA SOBA II

Prostor spavaće sobe oblikovan je kroz suptilnu eleganciju i uravnoteženu paletu tonova koja naglašava osjećaj mira i ugone. Pažljivo integrirani elementi, poput radnog kutka i skladišnih rješenja, stvaraju funkcionalan i vizualno skladan ambijent prilagođen suvremenom načinu života.

MATERIJALI:

TAPETA - WAVE AND FLOWER ARE IN LOVE,
MAGIS WALL

KORPUS - CHAMPAGNE 27045 **MN**
FRONTA - CHAMPAGNE 27045 **OM/OF**

Svi materijali su iz Iverpan asortimana.

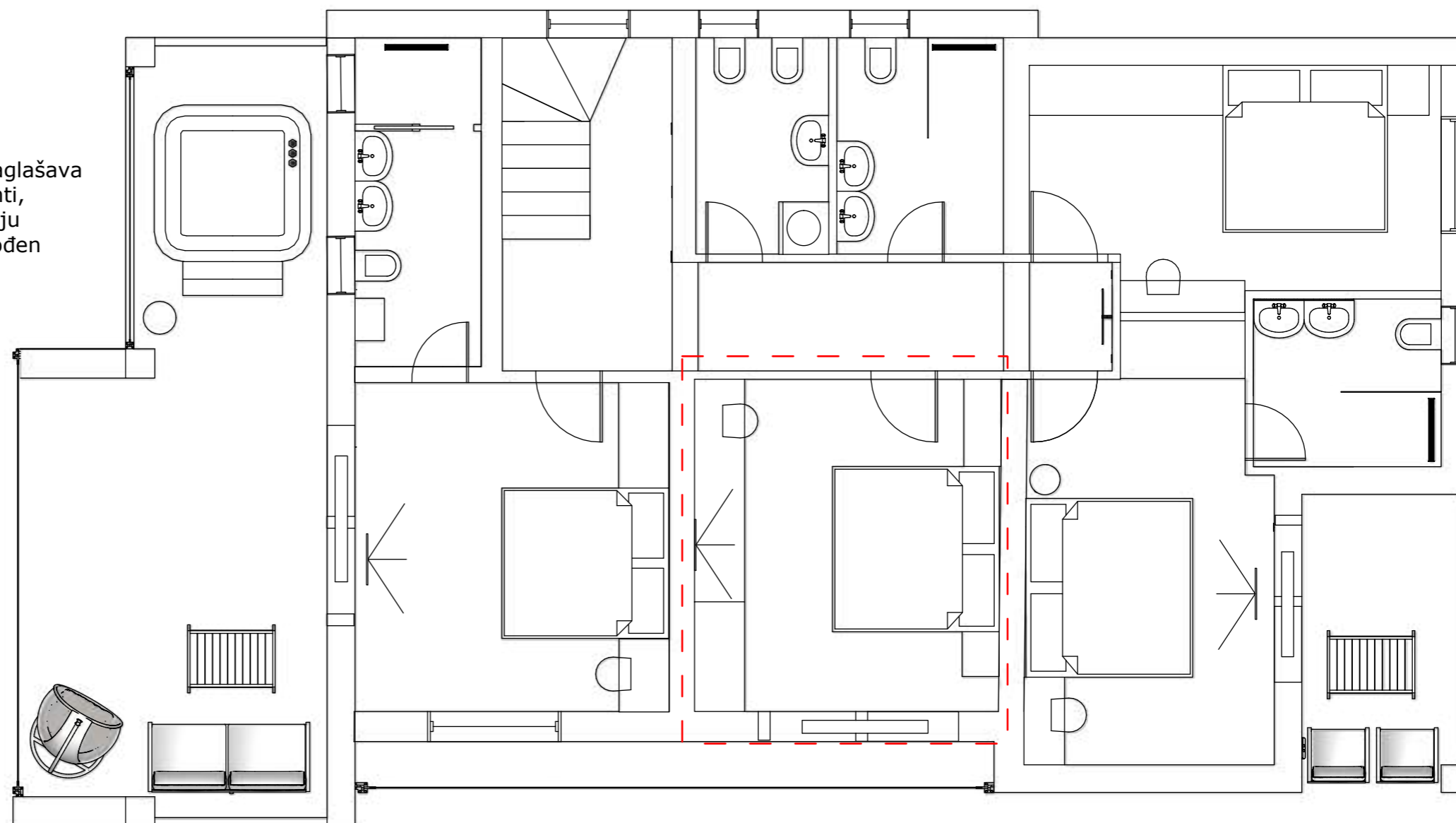

NAPOMENA: Sve nacрте, mjere i opise potrebno je prekontrolirati na gradilištu. Za bilo koje odstupanje od projekta potrebno je kontaktirati dizajnera.

KLIJENTI:
KUPAC - GRAĐANIN

ADRESA OBJEKTA:
-

IZRADA PROJEKTA:
ARDI DIZAJN INTERIJERA

KONTAKT:
ANA-MARIJA RAKIĆ 098/1628 786

DATUM:
STUDENI 2025.

Tlocrt spavaća soba II

A	Plan namještaja
01	M 1:50

A	Plan rasvjete
02	M 1:50

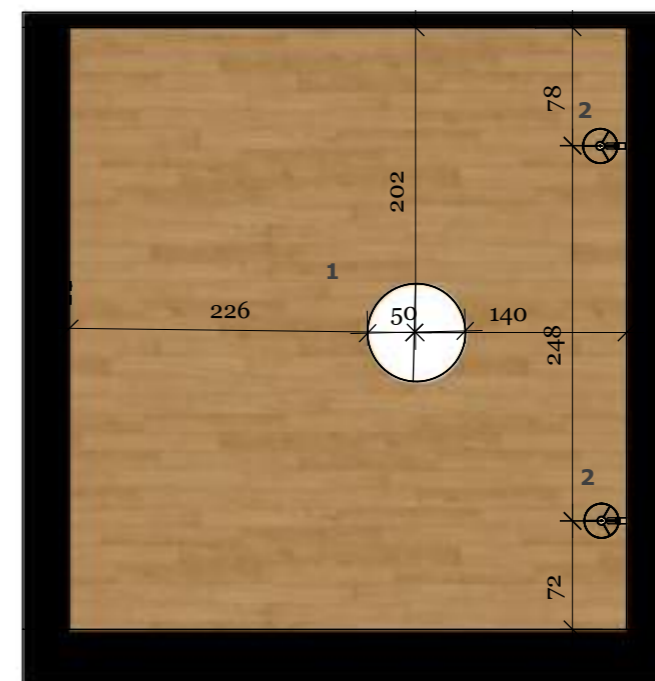
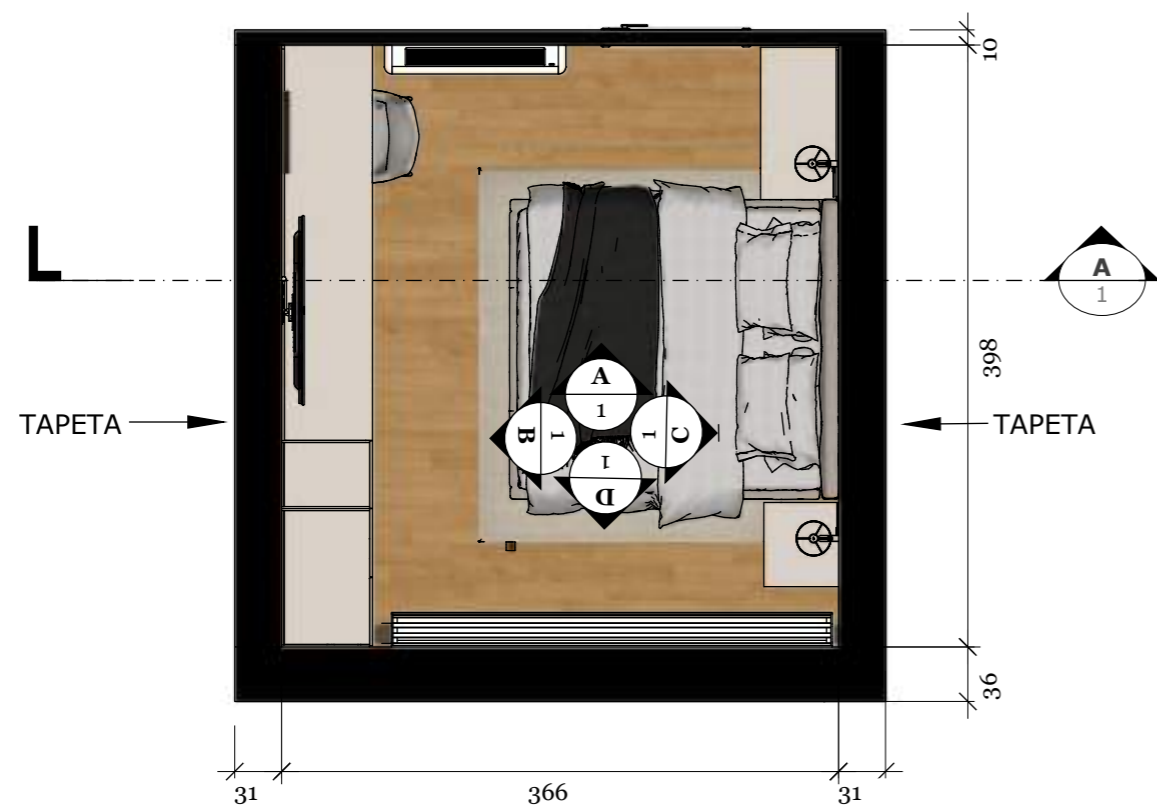

SANTANA M
11651 (50cm)
1 kom
Nowodvorski



SANTANA A
11654
2 kom
Nowodvorski

NAPOMENA: Sve nacрте, mjere i opise potrebno je prekontrolirati na gradilištu. Za bilo koje odstupanje od projekta potrebno je kontaktirati dizajnera.

KLIJENTI:
KUPAC - GRAĐANIN

ADRESA OBJEKTA:
-

IZRADA PROJEKTA:
ARDI DIZAJN INTERIJERA

KONTAKT:
ANA-MARIJA RAKIĆ 098/1628 786

DATUM:
STUDENI 2025.

1 :: Spavaća soba II - perspektiva
01 perspektiva

ARDI
DIZAJN INTERIJERA



KLIJENTI:
KUPAC - GRAĐANIN

ADRESA OBJEKTA:
-

IZRADA PROJEKTA:
ARDI DIZAJN INTERIJERA

KONTAKT:
ANA-MARIJA RAKIĆ 098/1628 786

DATUM:
STUDENI 2025.



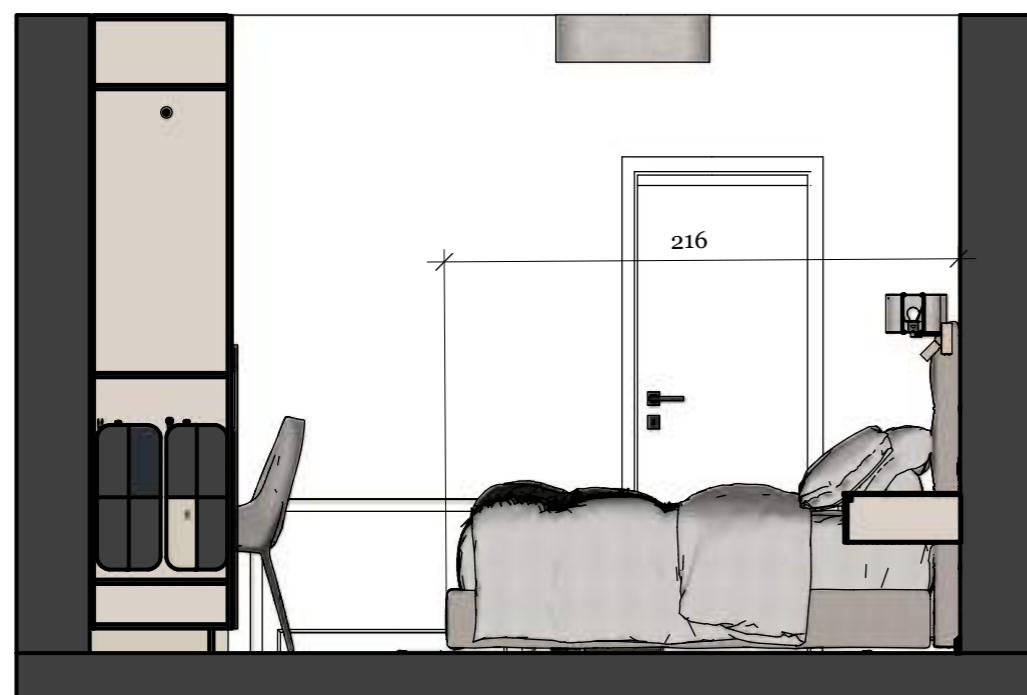

KREVET ZARA 198x216



Parket

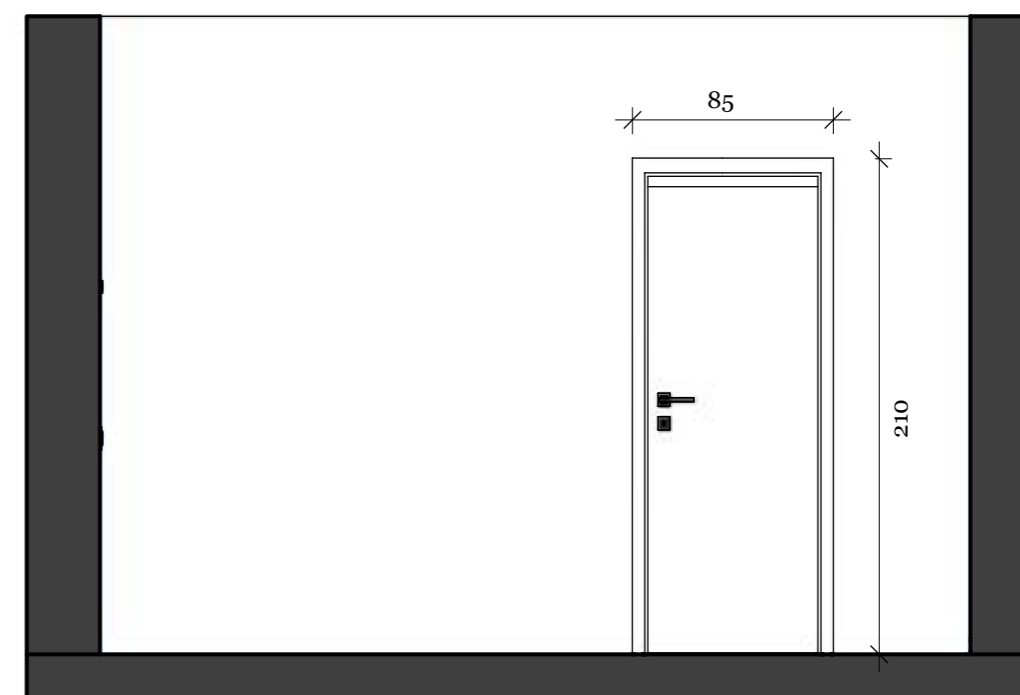

NAPOMENA: Sve nacрте, mjere i opise potrebno je prekontrolirati na gradilištu. Za bilo koje odstupanje od projekta potrebno je kontaktirati dizajnera.

KLIJENTI:
KUPAC - GRAĐANIN

ADRESA OBJEKTA:
-

IZRADA PROJEKTA:
ARDI DIZAJN INTERIJERA

KONTAKT:
ANA-MARIJA RAKIĆ 098/1628 786

DATUM:
STUDENI 2025.

TV 55 inch



Parket

TAPETA:
 WAVE AND FLOWER ARE IN LOVE,
 MAGIS WALL

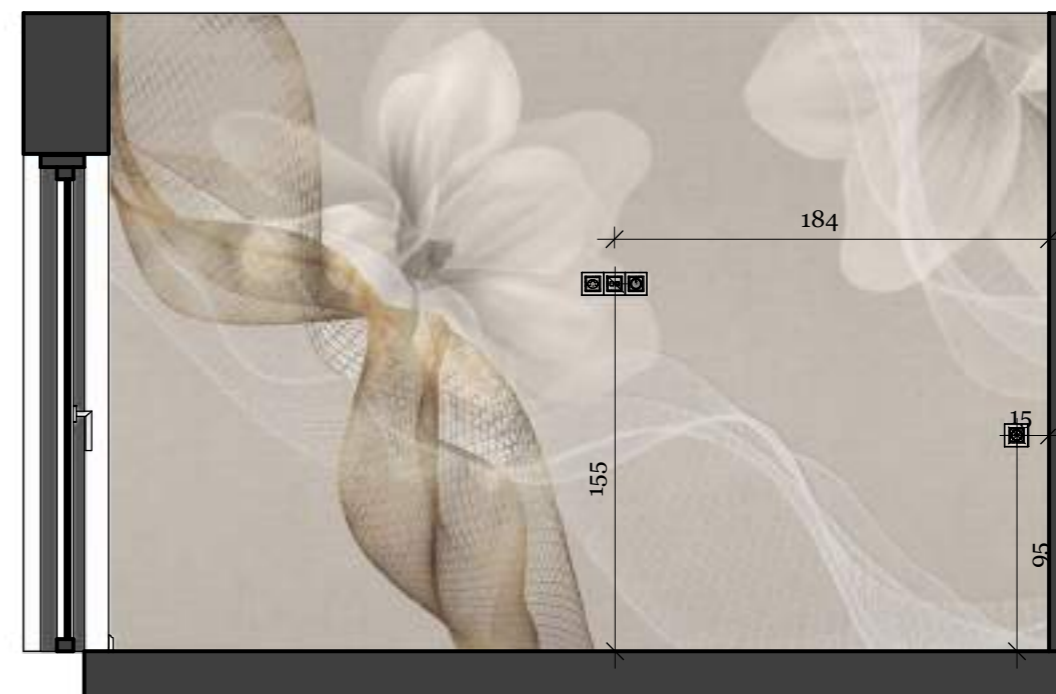

NAPOMENA
 KOTIRANA JE SREDINA MODULA.
 VISINA JE KOTIRANA OD GOTOVOG PODA.

NAPOMENA: Sve nacрте, mjere i opise potrebno je prekontrolirati na gradilištu. Za bilo koje odstupanje od projekta potrebno je kontaktirati dizajnera.



A noćni ormarić

B noćni ormarić



Parquet

KREKET:
 ZARA 140; 180x200
 EARTHWILD 30

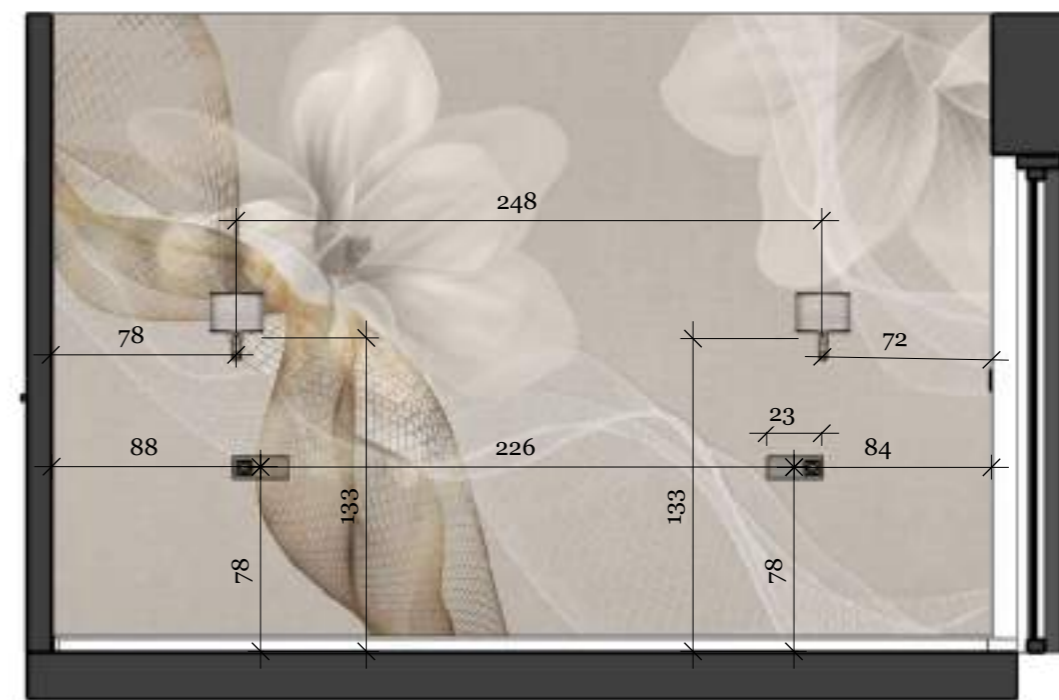

NAPOMENA
 KOTIRANA JE SREDINA MODULA.
 VISINA JE KOTIRANA OD GOTOVOG PODA.

NAPOMENA: Sve nacрте, mjere i opise potrebno je prekontrolirati na gradilištu. Za bilo koje odstupanje od projekta potrebno je kontaktirati dizajnera.

D :: Spavaća soba II - pogled prema terasi
01 M 1:32

ARDI
DIZAJN INTERIJERA

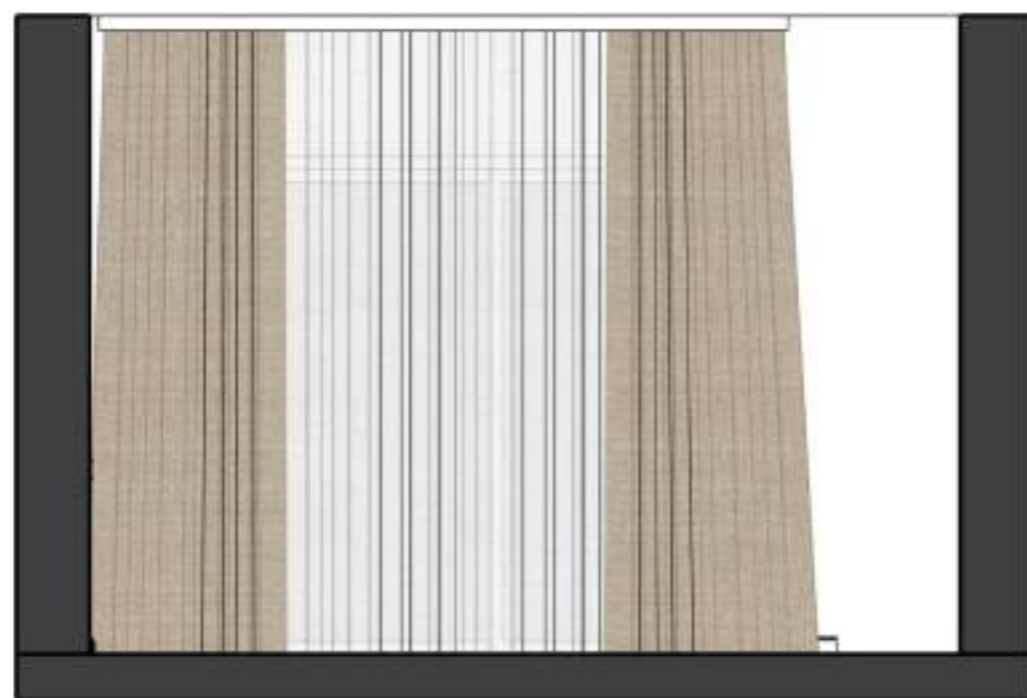

Parket

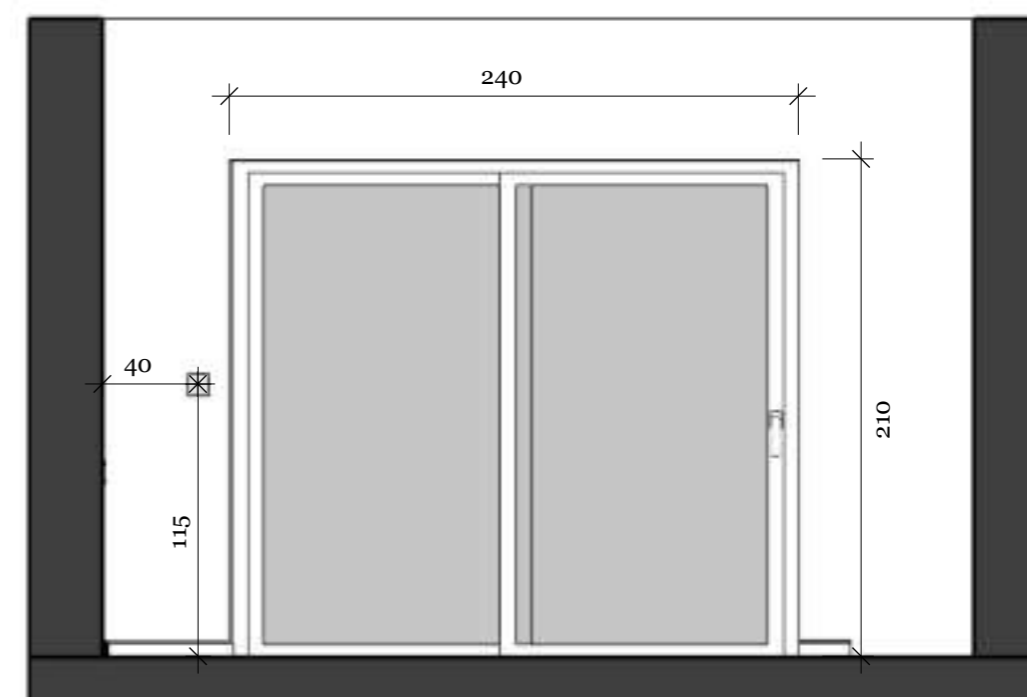

NAPOMENA
KOTIRANA JE SREDINA MODULA.
VISINA JE KOTIRANA OD GOTOVOG PODA.

NAPOMENA: Sve nacрте, mjere i opise potrebno je prekontrolirati na gradilištu. Za bilo koje odstupanje od projekta potrebno je kontaktirati dizajnera.

KLIJENTI:
KUPAC - GRAĐANIN

ADRESA OBJEKTA:
-

IZRADA PROJEKTA:
ARDI DIZAJN INTERIJERA

KONTAKT:
ANA-MARIJA RAKIĆ 098/1628 786

DATUM:
STUDENI 2025.

A :: Ormar u spavaćoj sobi II skica
01 perspektiva

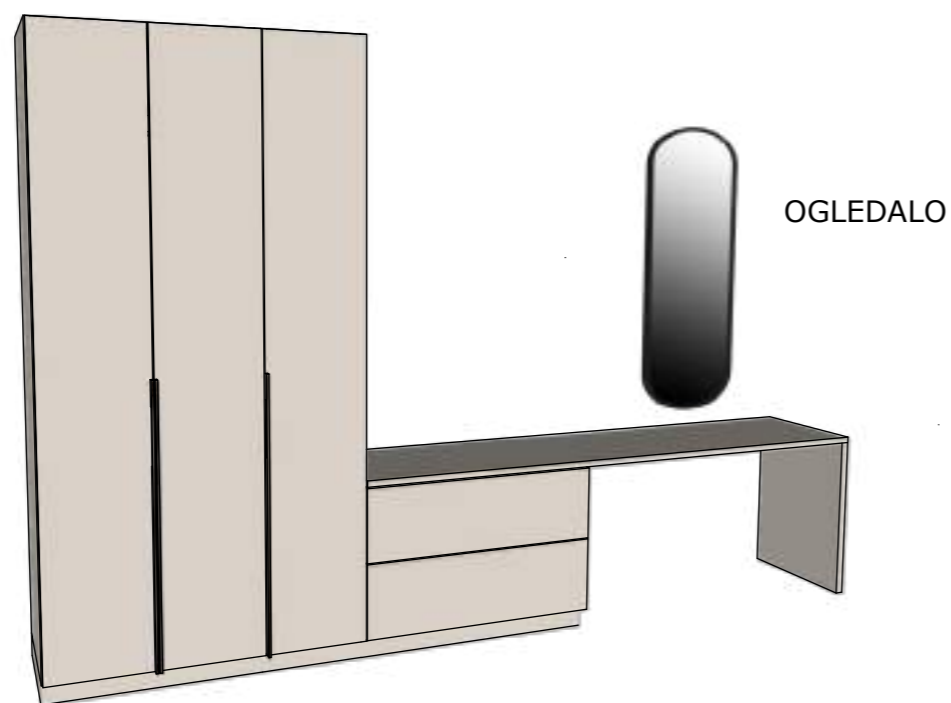

A :: Ormar - pogled odozgo
02 M 1:32

ARDI
DIZAJN INTERIJERA

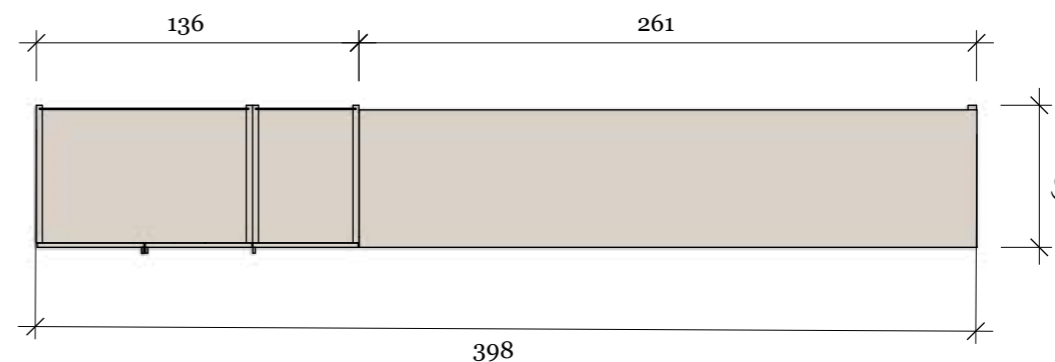

A :: Ormar u spavaćoj sobi skica
03 M 1:32

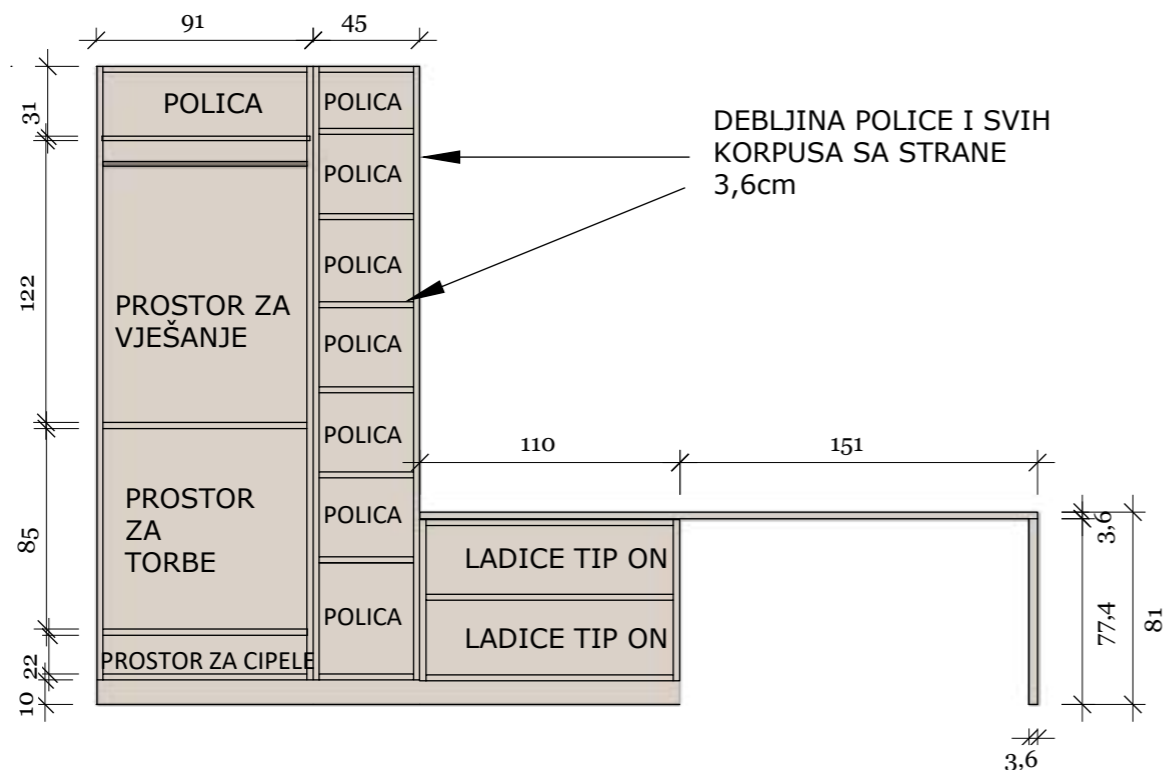

A :: Ormar - pogled sa strane
04 M 1:32

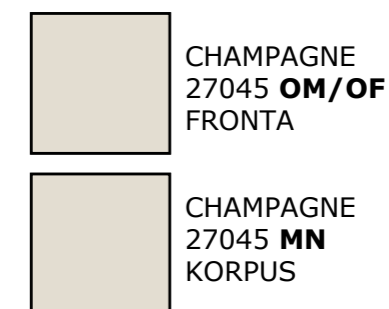
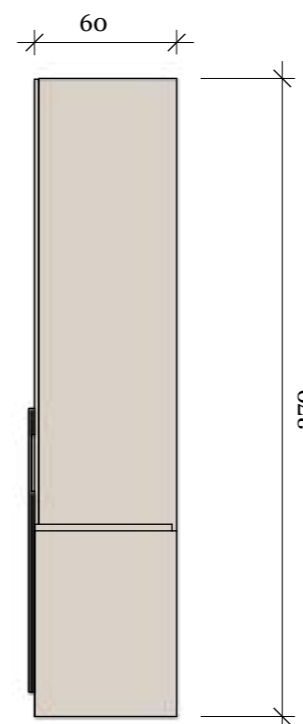

NAPOMENA: Sve nacрте, mjere i opise potrebno je prekontrolirati na gradilištu. Za bilo koje odstupanje od projekta potrebno je kontaktirati dizajnera.

KLIJENTI:
KUPAC - GRAĐANIN

ADRESA OBJEKTA:
-

IZRADA PROJEKTA:
ARDI DIZAJN INTERIJERA

KONTAKT:
ANA-MARIJA RAKIĆ 098/1628 786

DATUM:
STUDENI 2025.

A :: Noćni ormarići A i B u spavaćoj sobi II skica
01 perspektiva

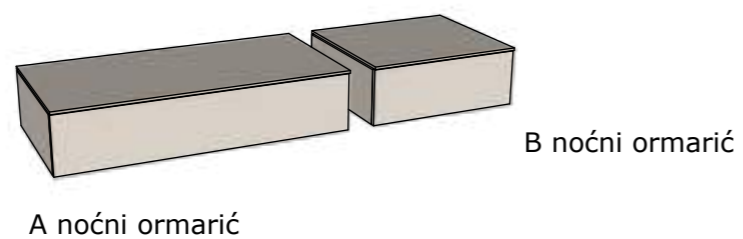

A :: Noćni ormarići - pogled odozgo
02 M 1:20

ARDI
DIZAJN INTERIJERA

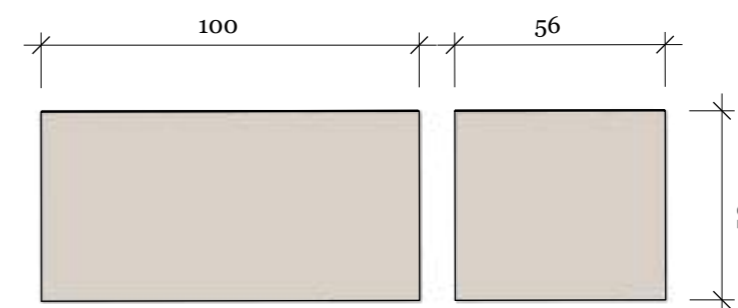

A :: Noćni ormarići
03 M 1:20

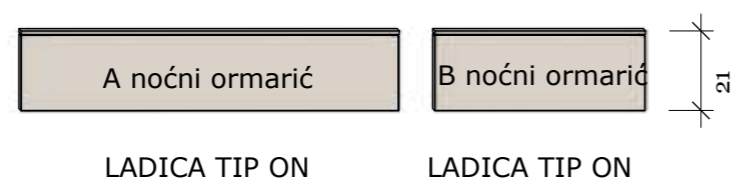

A :: Noćni ormarići - pogled sa strane
04 M 1:20

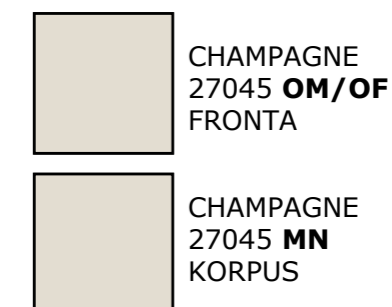
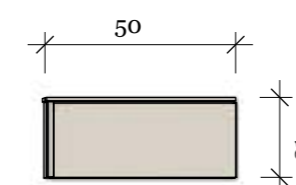

NAPOMENA: Sve nacрте, mjere i opise potrebno je prekontrolirati na gradilištu. Za bilo koje odstupanje od projekta potrebno je kontaktirati dizajnera.

KLIJENTI:
KUPAC - GRAĐANIN

ADRESA OBJEKTA:
-

IZRADA PROJEKTA:
ARDI DIZAJN INTERIJERA

KONTAKT:
ANA-MARIJA RAKIĆ 098/1628 786

DATUM:
STUDENI 2025.

B :: Tapeta skica zid 1
01 M 1:32

ARDI
DIZAJN INTERIJERA

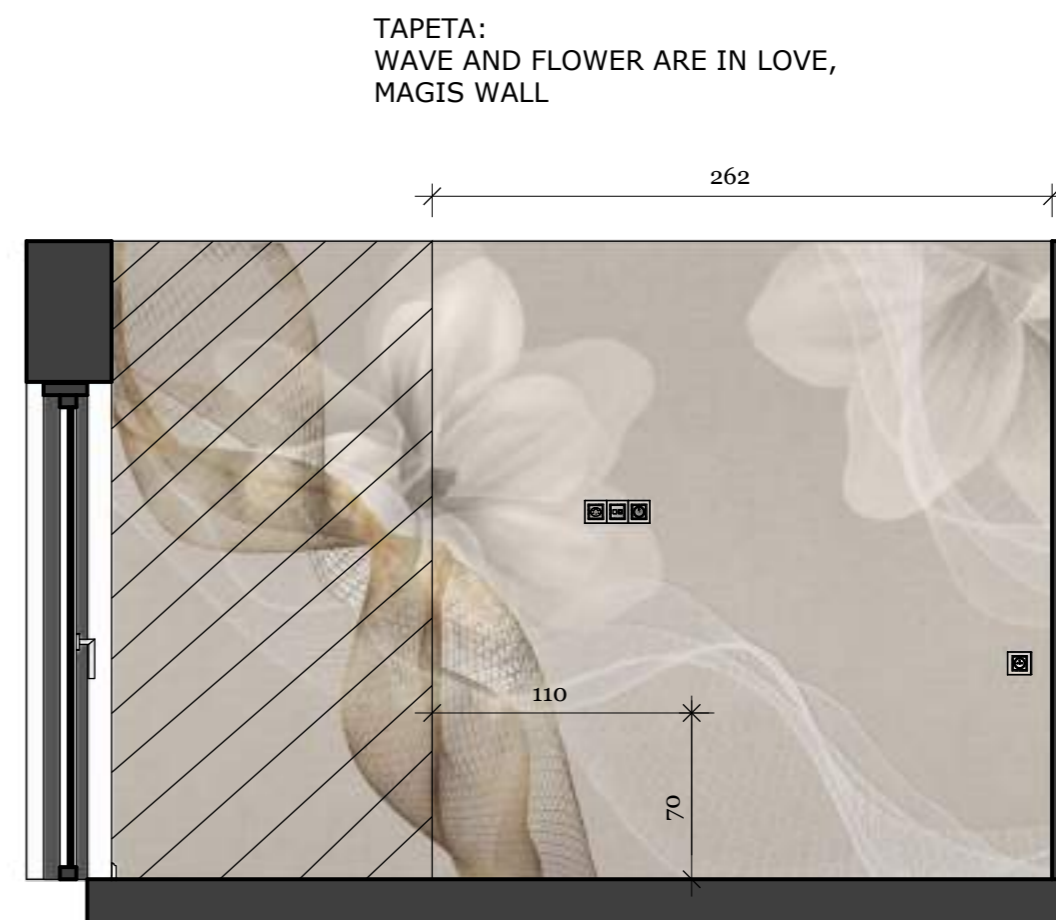
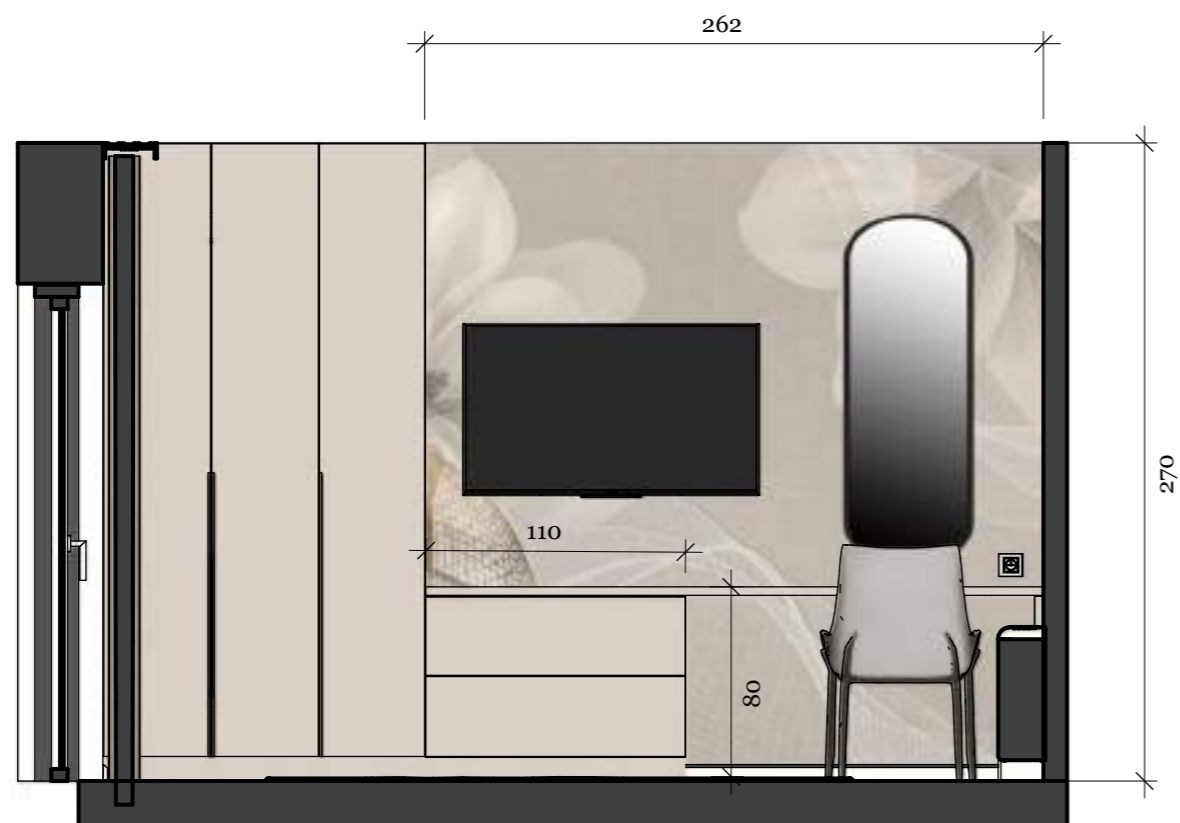

NAPOMENA: Sve nacрте, mjere i opise potrebno je prekontrolirati na gradilištu. Za bilo koje odstupanje od projekta potrebno je kontaktirati dizajnera.

KLIJENTI:
KUPAC - GRAĐANIN

ADRESA OBJEKTA:
-

IZRADA PROJEKTA:
ARDI DIZAJN INTERIJERA

KONTAKT:
ANA-MARIJA RAKIĆ 098/1628 786

DATUM:
STUDENI 2025.

C :: Tapeta skica zid 2
01 M 1:32

ARDI
DIZAJN INTERIJERA



NAPOMENA: Sve nacрте, mjere i opise potrebno je prekontrolirati na gradilištu. Za bilo koje odstupanje od projekta potrebno je kontaktirati dizajnera.

KLIJENTI:
KUPAC - GRAĐANIN

ADRESA OBJEKTA:
-

IZRADA PROJEKTA:
ARDI DIZAJN INTERIJERA

KONTAKT:
ANA-MARIJA RAKIĆ 098/1628 786

DATUM:
STUDENI 2025.

Tlocrt postojećeg stanja - prvi kat

M 1:64

TERASA II

Terasa je oblikovana kao produžetak interijera. Staklena ograda i minimalistički detalji stvaraju osjećaj otvorenosti i lakoće, pružajući ugodan prostor za opuštanje i povezivanje s vanjskim okruženjem.

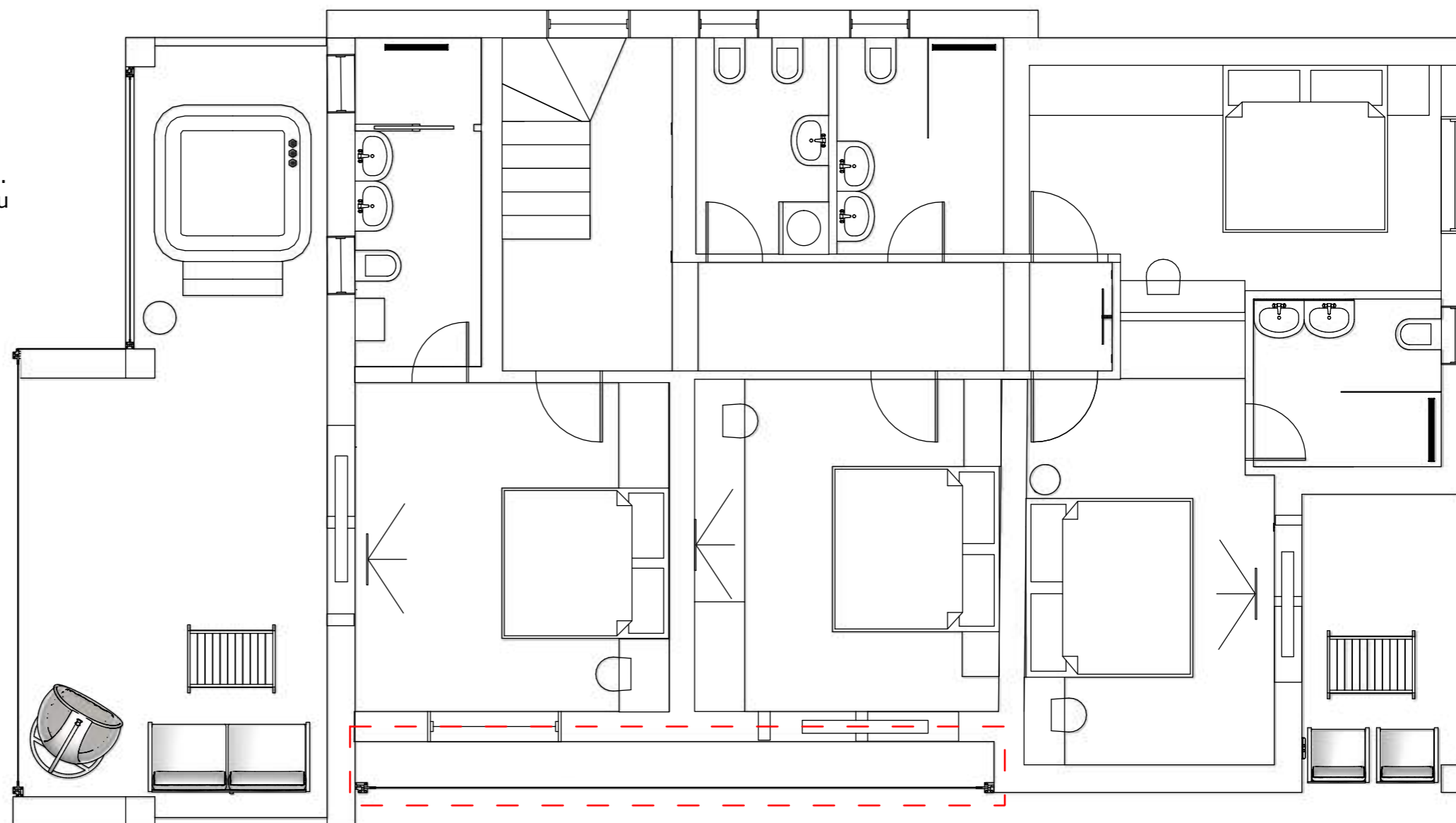

NAPOMENA: Sve nacрте, mjere i opise potrebno je prekontrolirati na gradilištu. Za bilo koje odstupanje od projekta potrebno je kontaktirati dizajnera.

KLIJENTI:
KUPAC - GRAĐANIN

ADRESA OBJEKTA:
-

IZRADA PROJEKTA:
ARDI DIZAJN INTERIJERA

KONTAKT:
ANA-MARIJA RAKIĆ 098/1628 786

DATUM:
STUDENI 2025.



HODNIK



KLIJENTI:
KUPAC - GRAĐANIN

ADRESA OBJEKTA:
-

IZRADA PROJEKTA:
ARDI DIZAJN INTERIJERA

KONTAKT:
ANA-MARIJA RAKIĆ 098/1628 786

DATUM:
STUDENI 2025.

Tlocrt postojećeg stanja - prvi kat

M 1:64

HODNIK

Hodnik je oblikovan kroz čiste linije i smirenu paletu tonova, gdje topla drvena podna obloga unosi osjećaj ugone i kontinuiteta prostora. Linearna rasvjeta i ogledalo na kraju osi dodatno naglašavaju dubinu, stvarajući elegantan i vizualno uravnotežen prijelaz između prostorija.

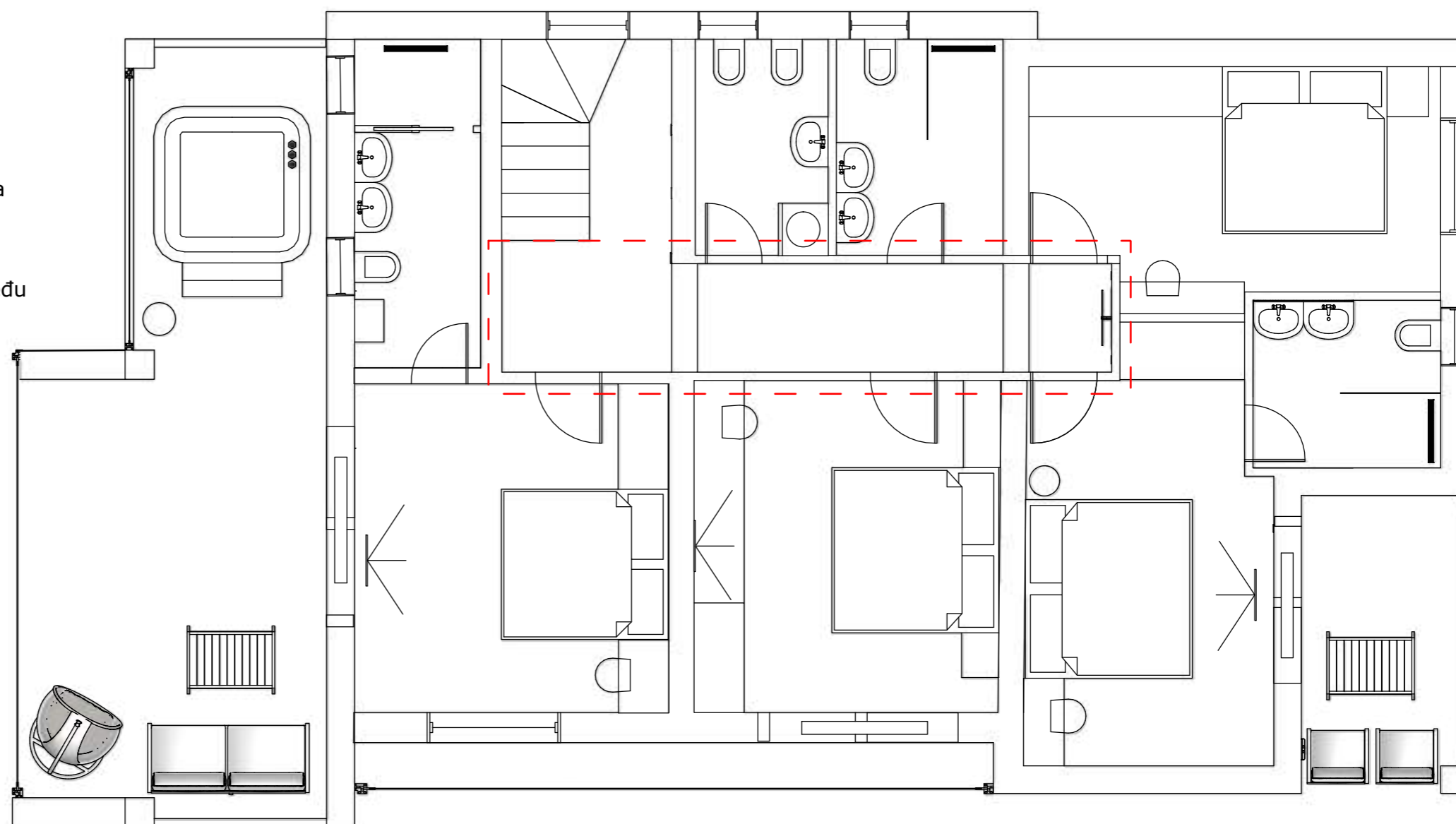

NAPOMENA: Sve nacрте, mjere i opise potrebno je prekontrolirati na gradilištu. Za bilo koje odstupanje od projekta potrebno je kontaktirati dizajnera.

KLIJENTI:
KUPAC - GRAĐANIN

ADRESA OBJEKTA:
-

IZRADA PROJEKTA:
ARDI DIZAJN INTERIJERA

KONTAKT:
ANA-MARIJA RAKIĆ 098/1628 786

DATUM:
STUDENI 2025.

Hodnik

A :: Plan namještaja - hodnik
01 M 1:50

A :: Plan rasvjete - hodnik
02 M 1:50

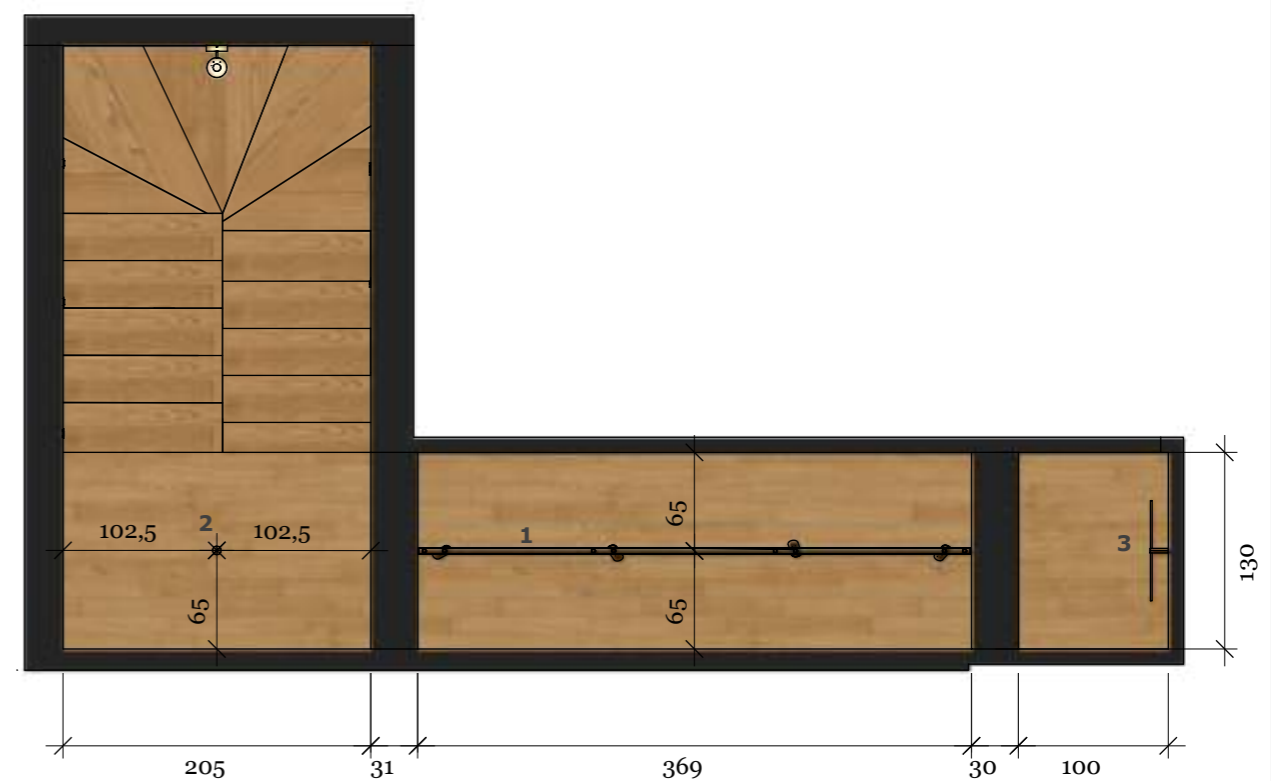
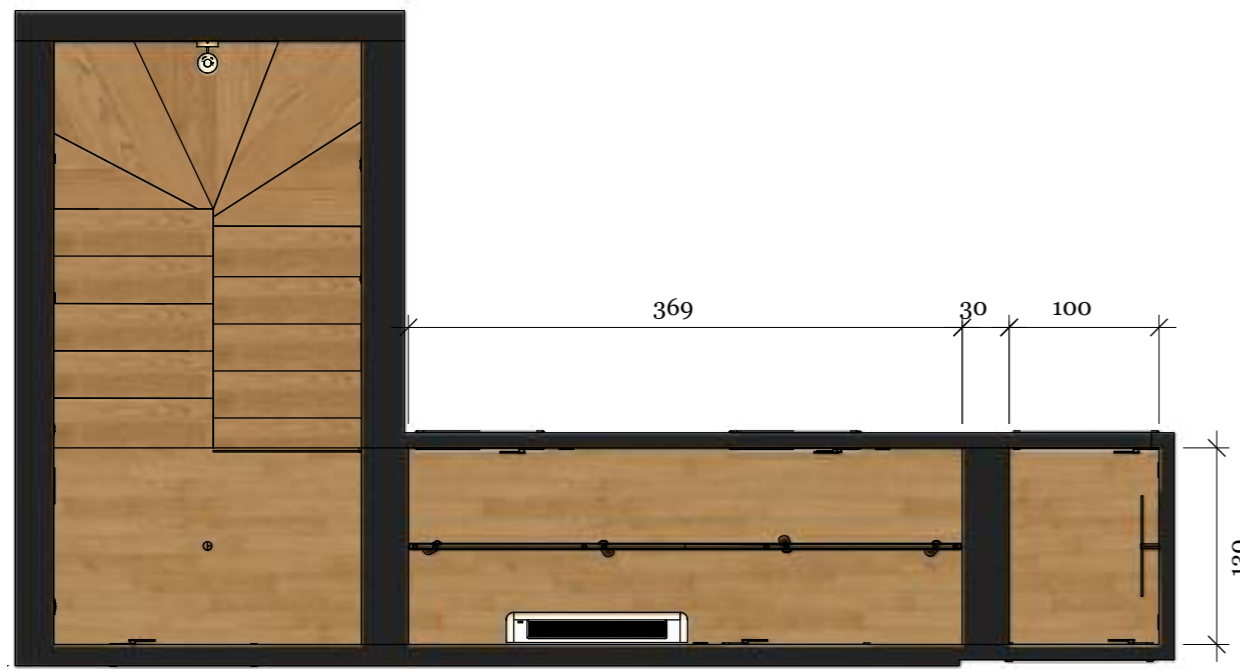

- 1 CTLS TINOS LED 20W 10398 4 kom Nowodvorski + VODILICA 369cm
- 2 MONO GU10 7838 2 kom Nowodvorski
- 3 SPIN LED S 10368 1 kom Nowodvorski

NAPOMENA: Sve nacрте, mjere i opise potrebno je prekontrolirati na gradilištu. Za bilo koje odstupanje od projekta potrebno je kontaktirati dizajnera.

KLIJENTI:
KUPAC - GRAĐANIN

ADRESA OBJEKTA:
-

IZRADA PROJEKTA:
ARDI DIZAJN INTERIJERA

KONTAKT:
ANA-MARIJA RAKIĆ 098/1628 786

DATUM:
STUDENI 2025.

1 :: Hodnik - perspektiva
01 perspektiva

ARDI
DIZAJN INTERIJERA



KLIJENTI:
KUPAC - GRAĐANIN

ADRESA OBJEKTA:
-

IZRADA PROJEKTA:
ARDI DIZAJN INTERIJERA

KONTAKT:
ANA-MARIJA RAKIĆ 098/1628 786

DATUM:
STUDENI 2025.



KLIJENTI:
KUPAC - GRAĐANIN

ADRESA OBJEKTA:
-

IZRADA PROJEKTA:
ARDI DIZAJN INTERIJERA

KONTAKT:
ANA-MARIJA RAKIĆ 098/1628 786

DATUM:
STUDENI 2025.

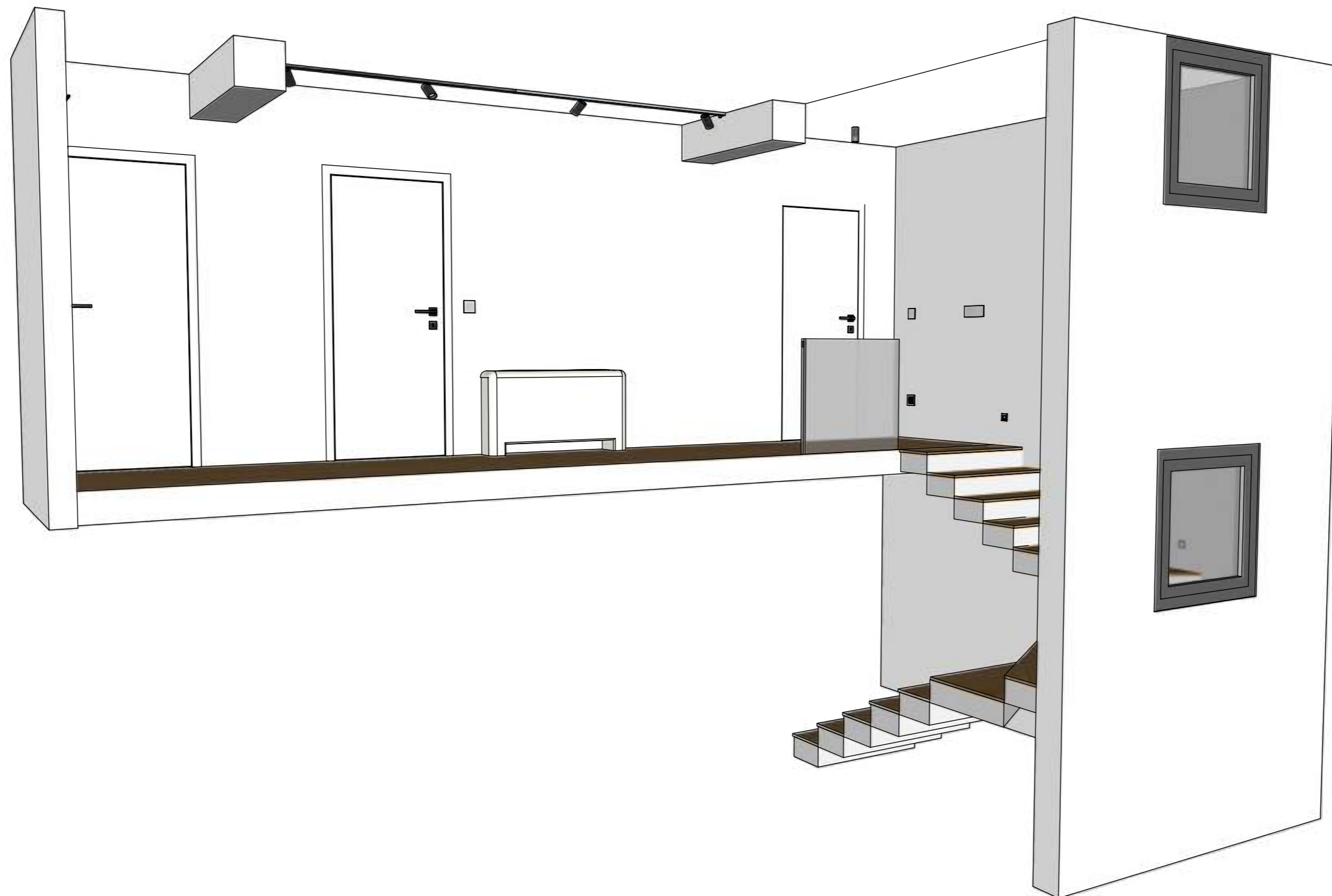

WC



KLIJENTI:
KUPAC - GRAĐANIN

ADRESA OBJEKTA:
-

IZRADA PROJEKTA:
ARDI DIZAJN INTERIJERA

KONTAKT:
ANA-MARIJA RAKIĆ 098/1628 786

DATUM:
STUDENI 2025.

Tlocrt postojećeg stanja - prvi kat

M 1:64

WC

Kupaonica je oblikovana kroz elegantan kontrast toplih drvenih akcenata i neutralnih površina koji prostoru daju dubinu i karakter. Pažljivo integrirani elementi i suptilna rasvjeta stvaraju skladan, suvremen ambijent u kojem su funkcionalnost i estetika u potpunoj ravnoteži.

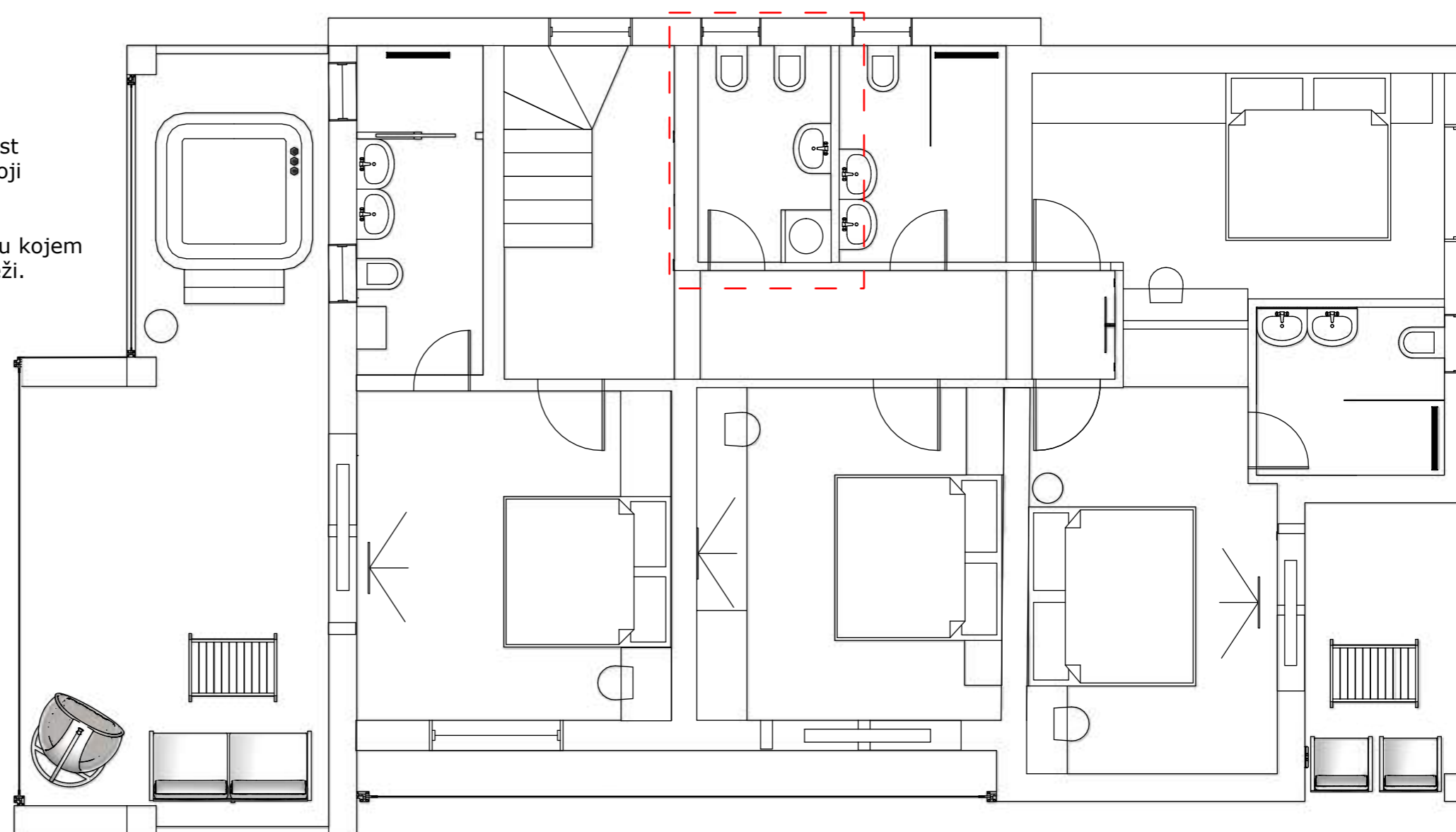

NAPOMENA: Sve nacрте, mjere i opise potrebno je prekontrolirati na gradilištu. Za bilo koje odstupanje od projekta potrebno je kontaktirati dizajnera.

KLIJENTI:
KUPAC - GRAĐANIN

ADRESA OBJEKTA:
-

IZRADA PROJEKTA:
ARDI DIZAJN INTERIJERA

KONTAKT:
ANA-MARIJA RAKIĆ 098/1628 786

DATUM:
STUDENI 2025.

Tloct WC

A :: Plan namještaja - WC
01 M 1:20

A :: Plan rasvjete - WC
02 M 1:20

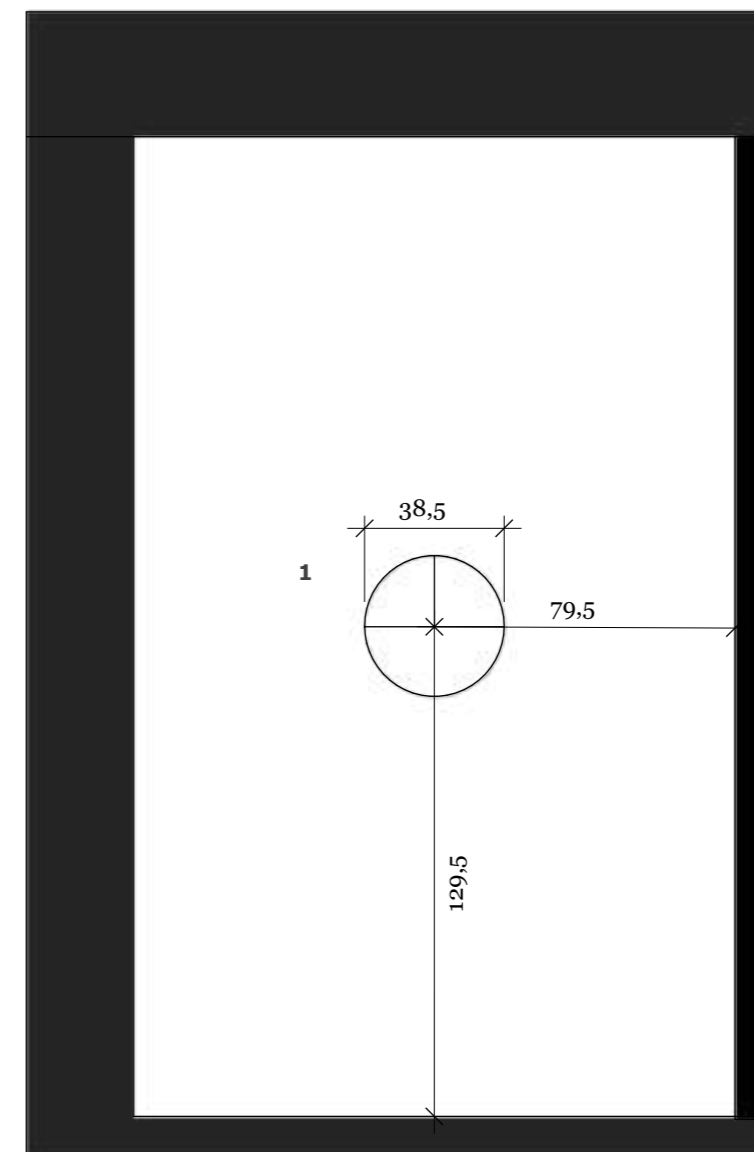
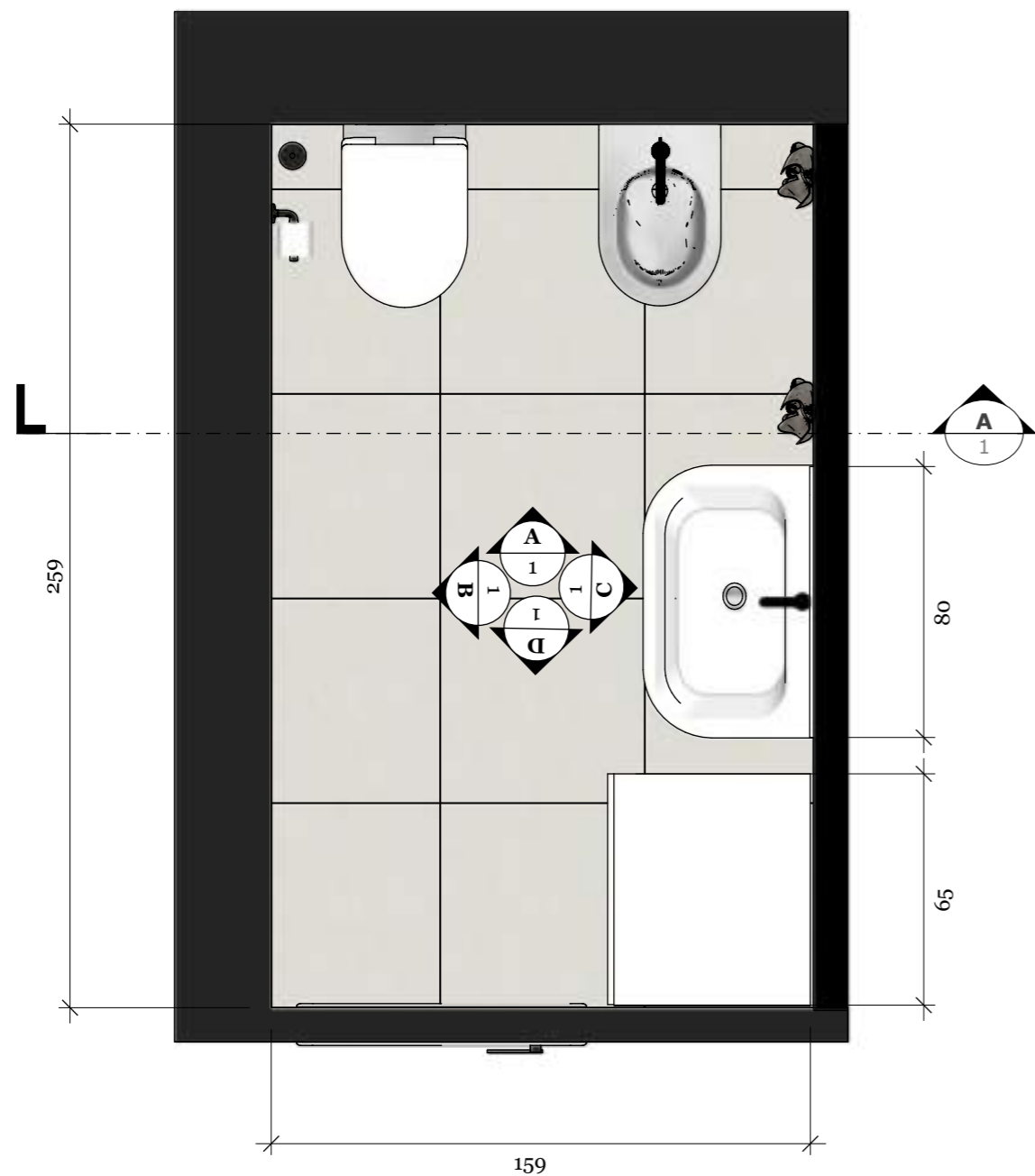

- Concraft milk 60x60cm (Navarti Ceramica)
- Pulsar Marfil 60x120cm (Navarti Ceramica)
- Toja beige 40x120cm (El Molino Ceramica)

- 1 AGNES ROUND LED PRO 10977
1 kom
Nowodvorski

NAPOMENA: Sve nacрте, mjere i opise potrebno je prekontrolirati na gradilištu. Za bilo koje odstupanje od projekta potrebno je kontaktirati dizajnera.

KLIJENTI:
KUPAC - GRAĐANIN

ADRESA OBJEKTA:
-

IZRADA PROJEKTA:
ARDI DIZAJN INTERIJERA

KONTAKT:
ANA-MARIJA RAKIĆ 098/1628 786

DATUM:
STUDENI 2025.

1 :: WC - perspektiva
01 perspektiva

ARDI
DIZAJN INTERIJERA



KLIJENTI:
KUPAC - GRAĐANIN

ADRESA OBJEKTA:
-

IZRADA PROJEKTA:
ARDI DIZAJN INTERIJERA

KONTAKT:
ANA-MARIJA RAKIĆ 098/1628 786

DATUM:
STUDENI 2025.

A :: WC - pogled s ulaza
01 M 1:20

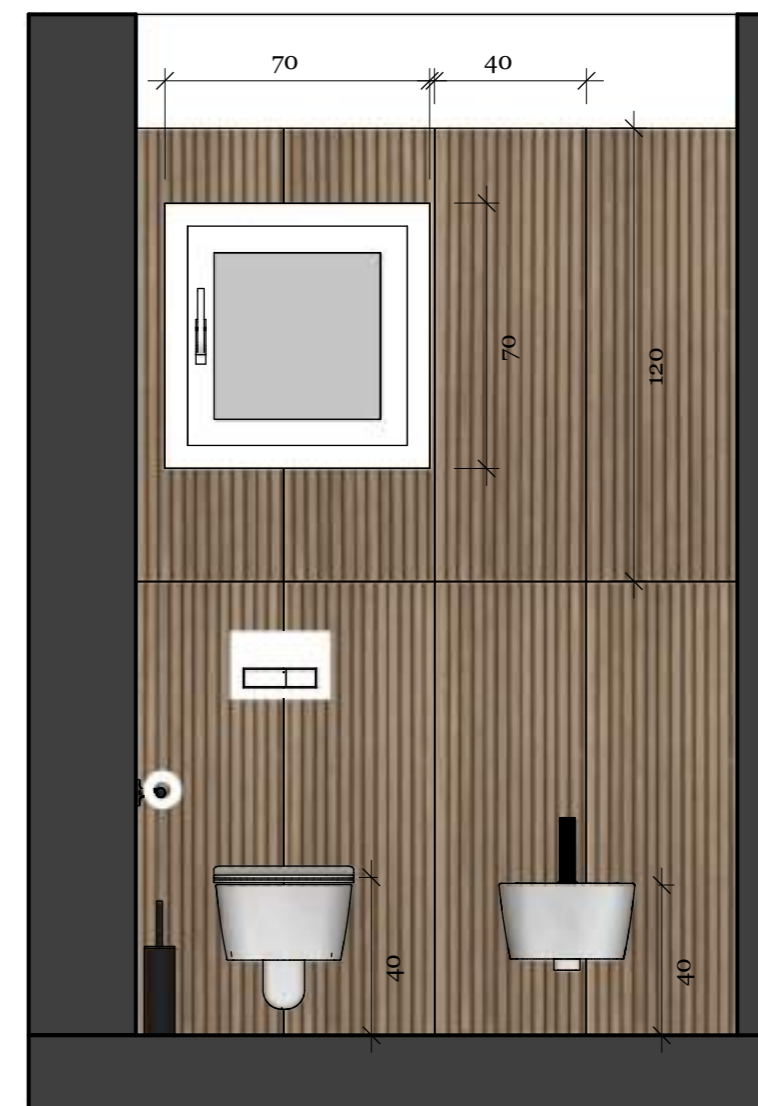
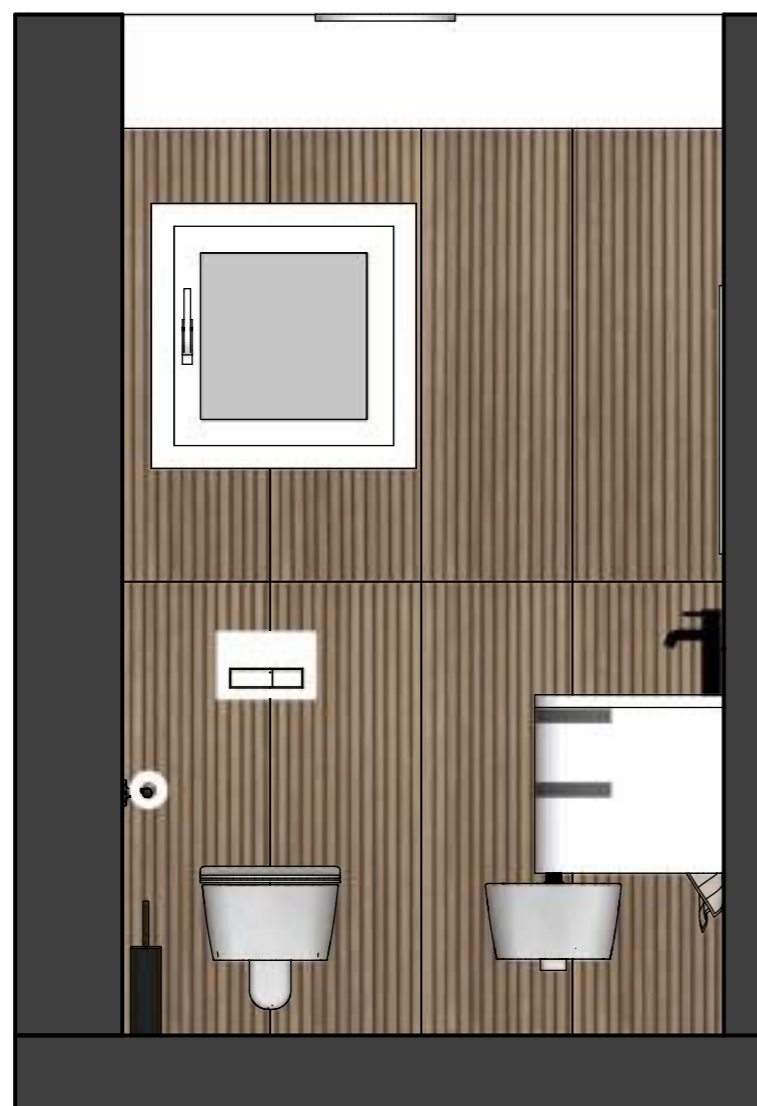

NAPOMENA: Sve nacрте, mjere i opise potrebno je prekontrolirati na gradilištu. Za bilo koje odstupanje od projekta potrebno je kontaktirati dizajnera.

KLIJENTI:
KUPAC - GRAĐANIN

ADRESA OBJEKTA:
-

IZRADA PROJEKTA:
ARDI DIZAJN INTERIJERA

KONTAKT:
ANA-MARIJA RAKIĆ 098/1628 786

DATUM:
STUDENI 2025.

B :: WC - pogled prema umivaoniku
01 M 1:32

ARDI
DIZAJN INTERIJERA

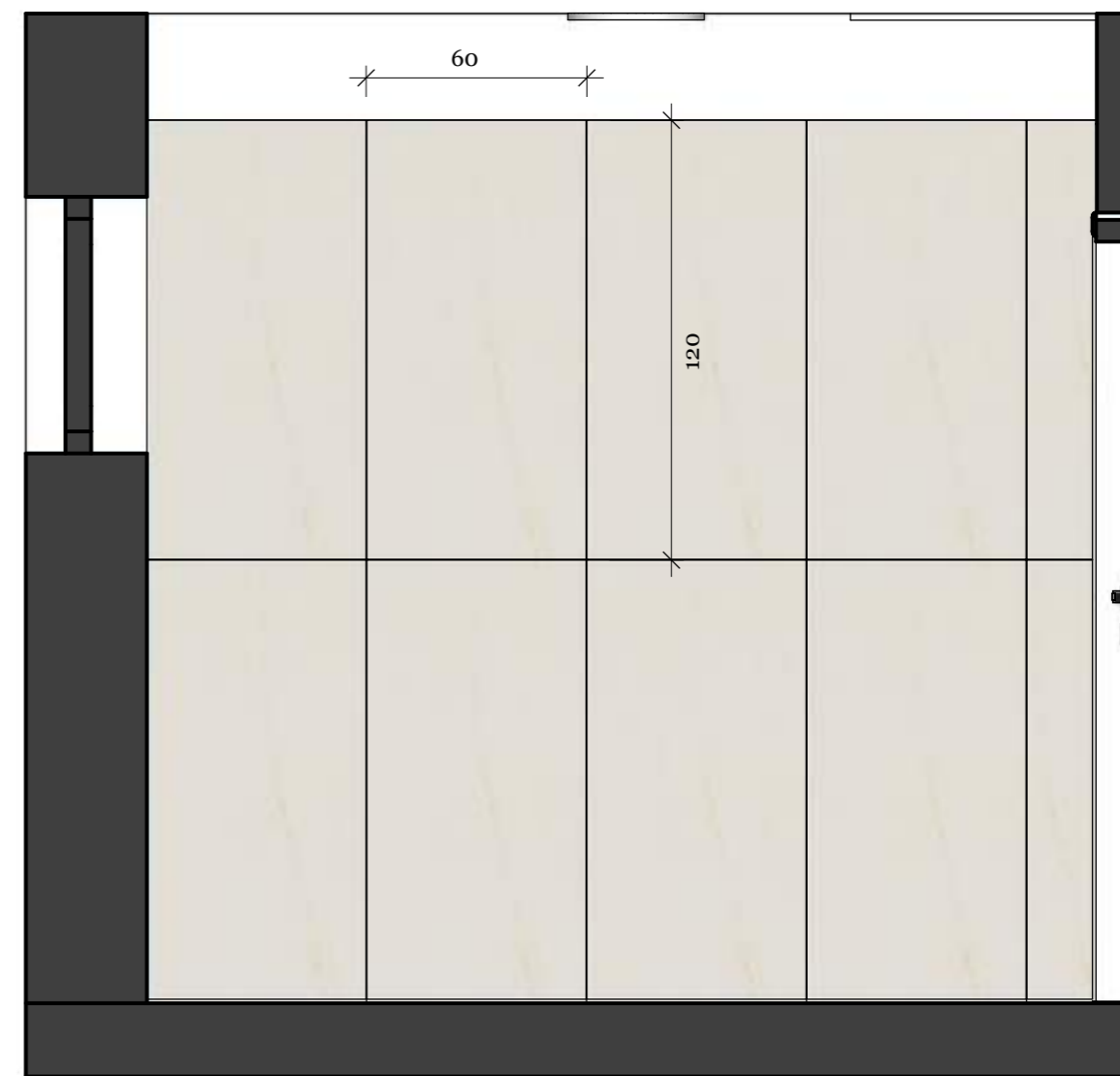

NAPOMENA: Sve nacрте, mjere i opise potrebno je prekontrolirati na gradilištu. Za bilo koje odstupanje od projekta potrebno je kontaktirati dizajnera.

KLIJENTI:
KUPAC - GRAĐANIN

ADRESA OBJEKTA:
-

IZRADA PROJEKTA:
ARDI DIZAJN INTERIJERA

KONTAKT:
ANA-MARIJA RAKIĆ 098/1628 786

DATUM:
STUDENI 2025.

A :: Ormar u WC-u
01 perspektiva

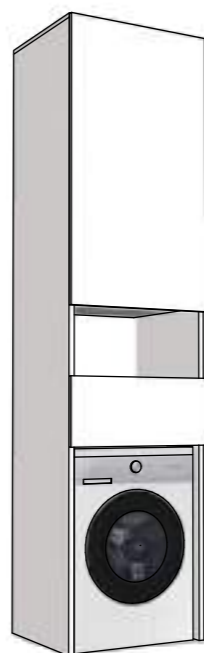

A :: Ormar - pogled odozgo
02 M 1:20

ARDI
DIZAJN INTERIJERA

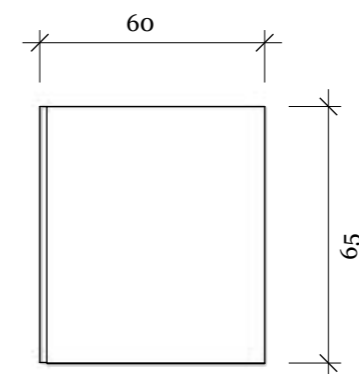

A :: Ormar skica
03 M 1:32

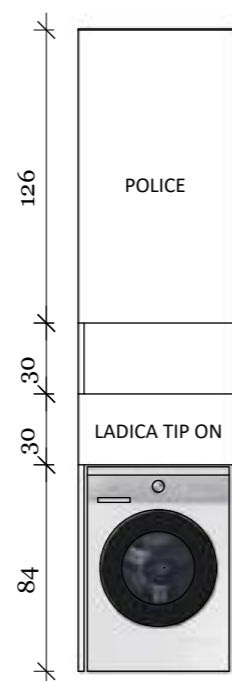

PREPORUČENA DUBINA
PERILICE RUBLJA 45 CM

A :: Ormar - pogled sa strane
04 M 1:32

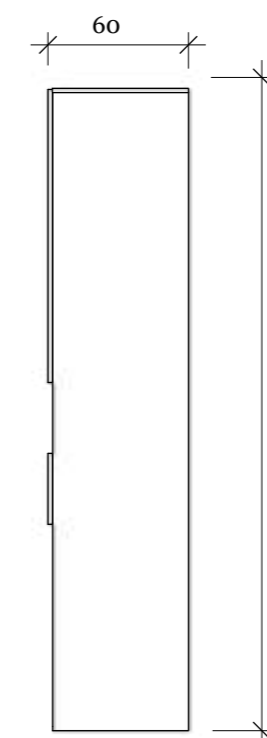

CHAMPAGNE
27045 **OM/OF**
FRONTA GORNJI DIO

CHAMPAGNE
27045 **MN**
KORPUS

NAPOMENA: Sve nacрте, mjere i opise potrebno je prekontrolirati na gradilištu. Za bilo koje odstupanje od projekta potrebno je kontaktirati dizajnera.

KLIJENTI:
KUPAC - GRAĐANIN

ADRESA OBJEKTA:
-

IZRADA PROJEKTA:
ARDI DIZAJN INTERIJERA

KONTAKT:
ANA-MARIJA RAKIĆ 098/1628 786

DATUM:
STUDENI 2025.

KUPAONICA NA KATU



KLIJENTI:
KUPAC - GRAĐANIN

ADRESA OBJEKTA:
-

IZRADA PROJEKTA:
ARDI DIZAJN INTERIJERA

KONTAKT:
ANA-MARIJA RAKIĆ 098/1628 786

DATUM:
STUDENI 2025.

Tlocrt postojećeg stanja - prvi kat

M 1:64

KUPAONICA

Kupaonica je oblikovana kroz čiste geometrije i pažljivo izbalansirane proporcije koje naglašavaju prozračnost prostora. Veliko ogledalo i walk-in tuš dodatno pojačavaju osjećaj otvorenosti, dok kontrasti materijala stvaraju elegantan i suvremen ambijent.

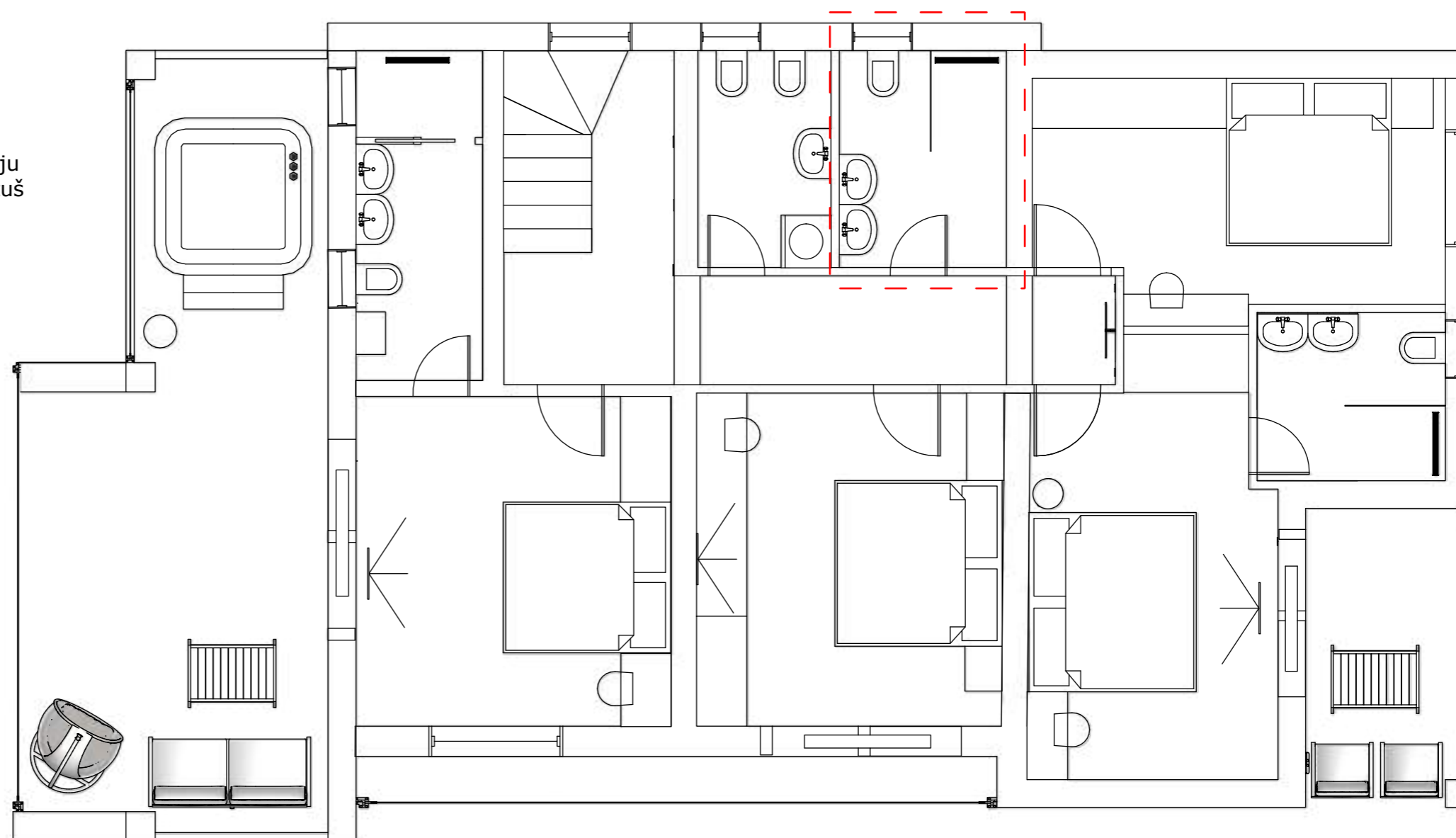

NAPOMENA: Sve nacрте, mjere i opise potrebno je prekontrolirati na gradilištu. Za bilo koje odstupanje od projekta potrebno je kontaktirati dizajnera.

KLIJENTI:
KUPAC - GRAĐANIN

ADRESA OBJEKTA:
-

IZRADA PROJEKTA:
ARDI DIZAJN INTERIJERA

KONTAKT:
ANA-MARIJA RAKIĆ 098/1628 786

DATUM:
STUDENI 2025.

Tlocrt kupaonice u hodniku

A :: Plan namještaja - Kupaonica
01 M 1:32

A :: Plan rasvjete - Kupaonica
02 M 1:32

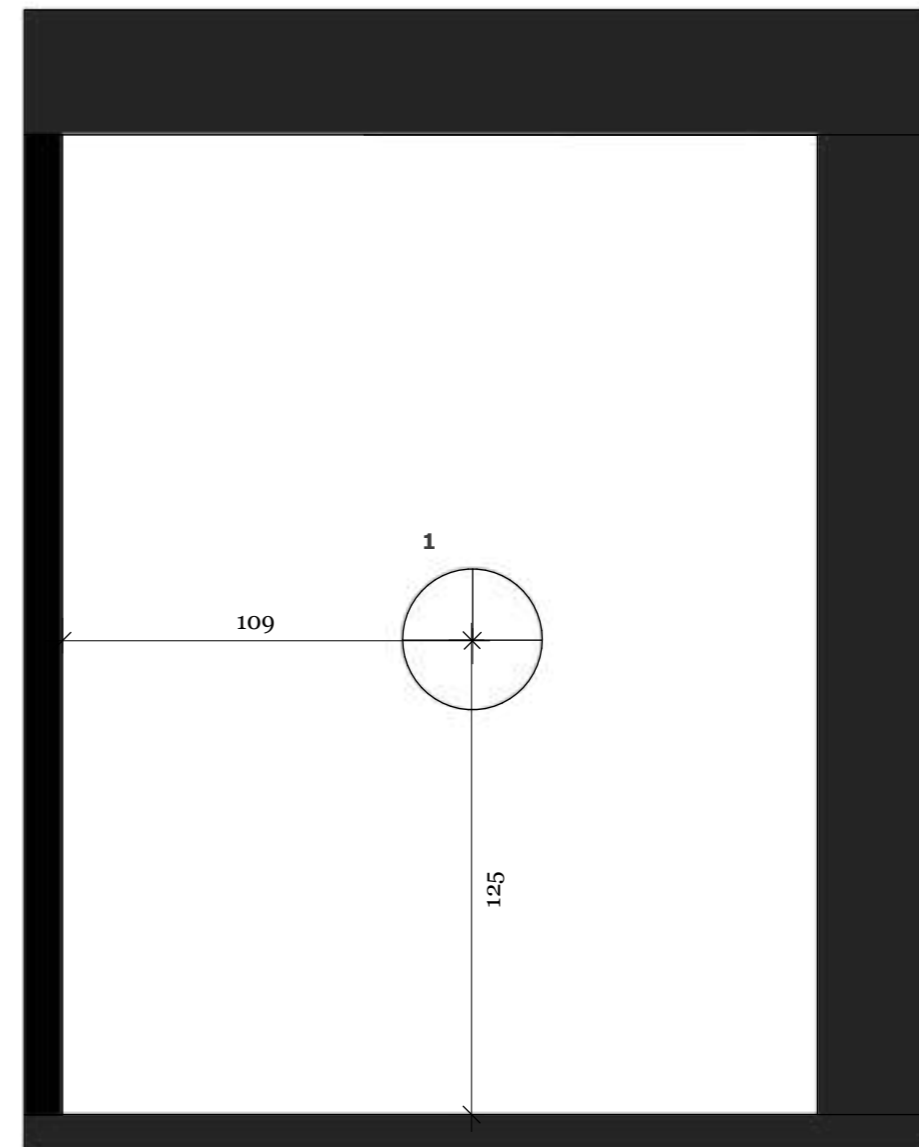
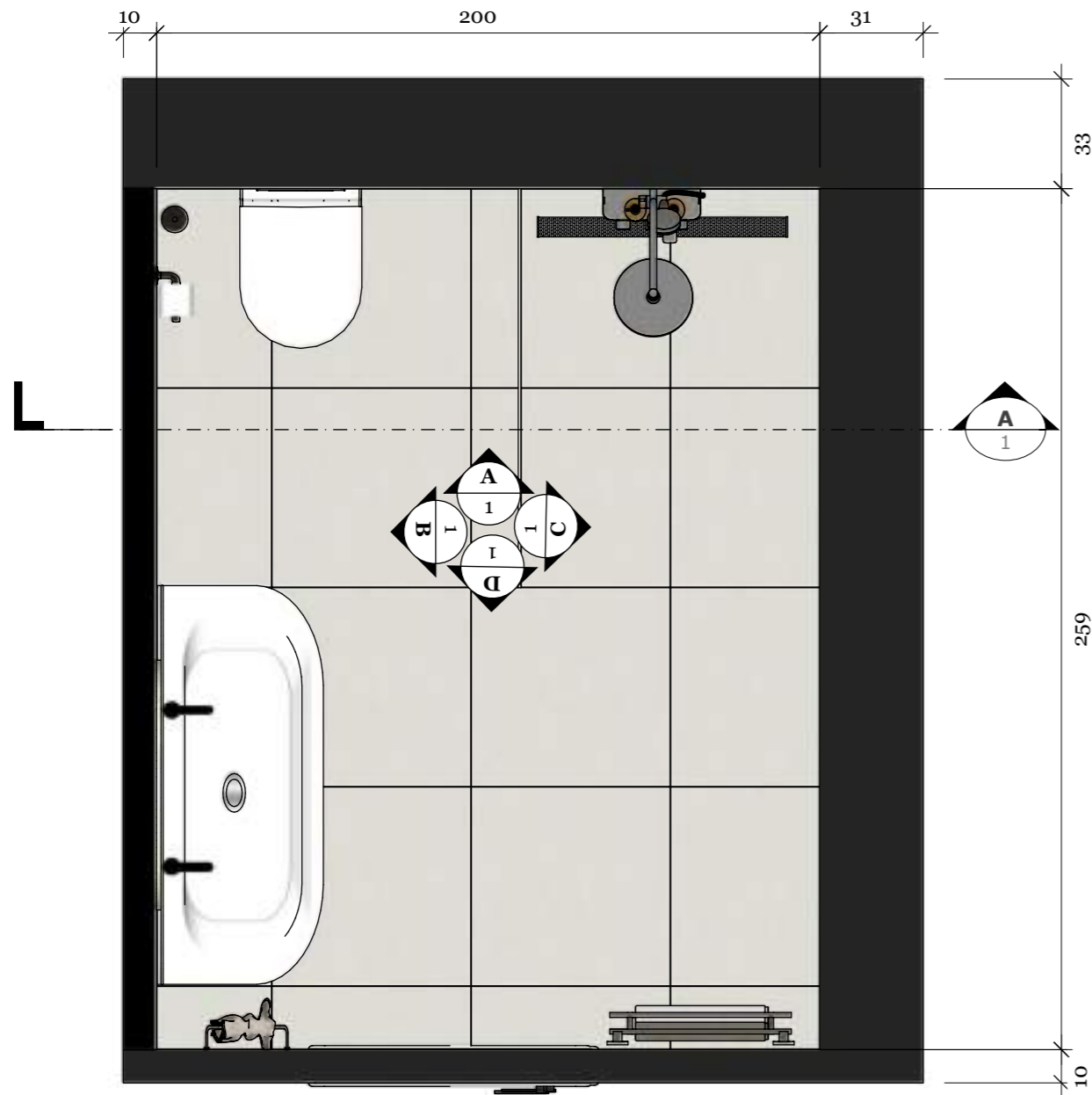

Concraft milk 60x60cm
(Navarti Ceramica)

Elder Perla sjaj 60x120cm
(Navarti Ceramica)

1



AGNES ROUND LED PRO
10977
1 kom
Nowodvorski

NAPOMENA: Sve nacрте, mjere i opise potrebno je prekontrolirati na gradilištu. Za bilo koje odstupanje od projekta potrebno je kontaktirati dizajnera.

KLIJENTI:
KUPAC - GRAĐANIN

ADRESA OBJEKTA:
-

IZRADA PROJEKTA:
ARDI DIZAJN INTERIJERA

KONTAKT:
ANA-MARIJA RAKIĆ 098/1628 786

DATUM:
STUDENI 2025.

1 :: Kupaonica - perspektiva
01 | perspektiva

ARDI
DIZAJN INTERIJERA



KLIJENTI:
KUPAC - GRAĐANIN

ADRESA OBJEKTA:
-

IZRADA PROJEKTA:
ARDI DIZAJN INTERIJERA

KONTAKT:
ANA-MARIJA RAKIĆ 098/1628 786

DATUM:
STUDENI 2025.

A :: Kupaonica - pogled prema walk in tušu

01 M 1:20



B :: Kupaonica - pogled prema umivaoniku

01 M 1:20

ARDI
DIZAJN INTERIJERA

KOLPA SAN OGLEDALO OG ORBIS 120 – LED, IR



KOLPA SAN VITTORIA UMIVAONIK 120CM

NAPOMENA: Sve nacрте, mjere i opise potrebno je prekontrolirati na gradilištu. Za bilo koje odstupanje od projekta potrebno je kontaktirati dizajnera.

KLIJENTI:
KUPAC - GRAĐANIN

ADRESA OBJEKTA:
-

IZRADA PROJEKTA:
ARDI DIZAJN INTERIJERA

KONTAKT:
ANA-MARIJA RAKIĆ 098/1628 786

DATUM:
STUDENI 2025.

C :: Kupaonica - pogled na desno
01 M 1:20

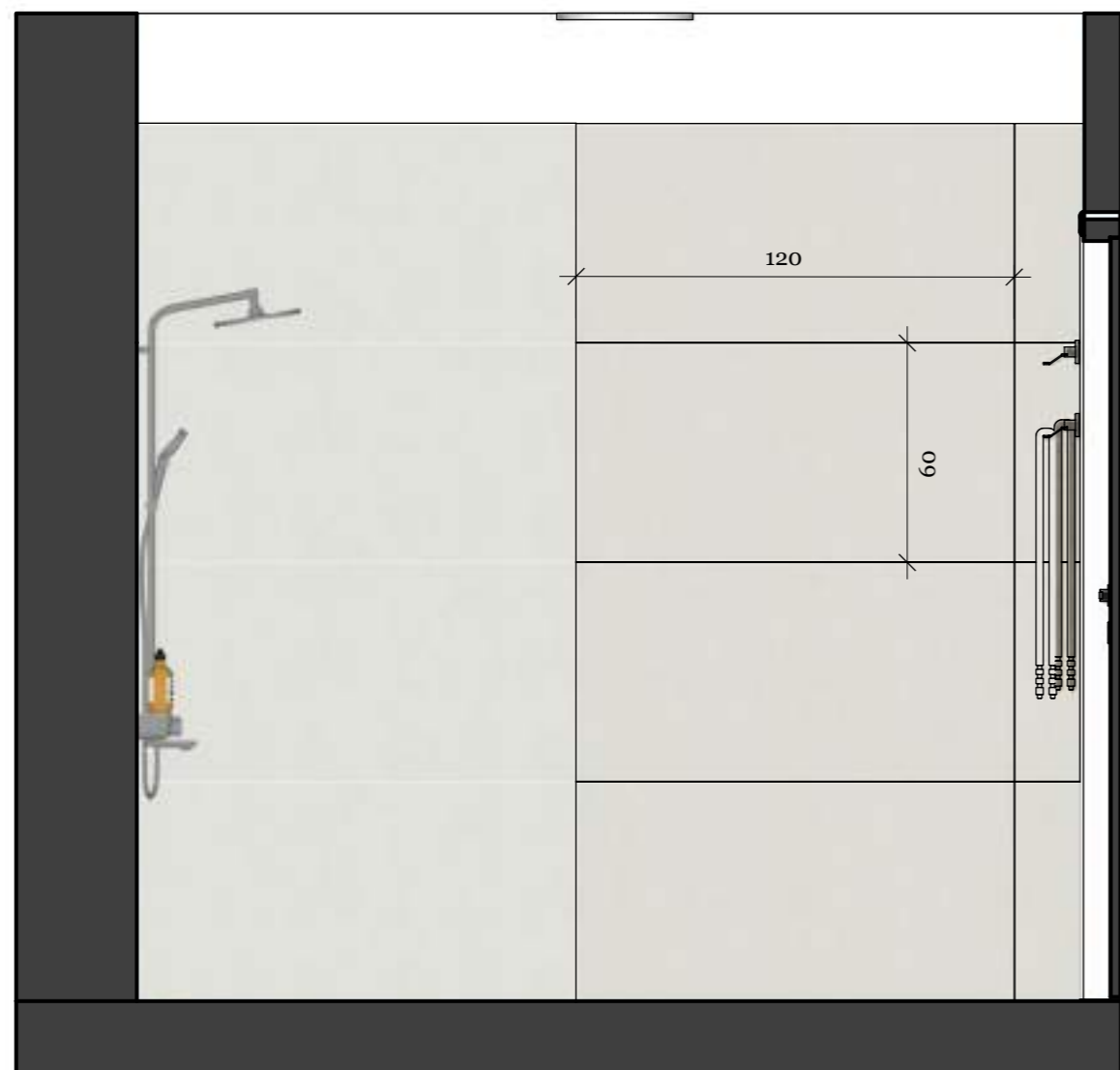

D :: Kupaonica - pogled prema izlazu
01 M 1:20

ARDI
DIZAJN INTERIJERA

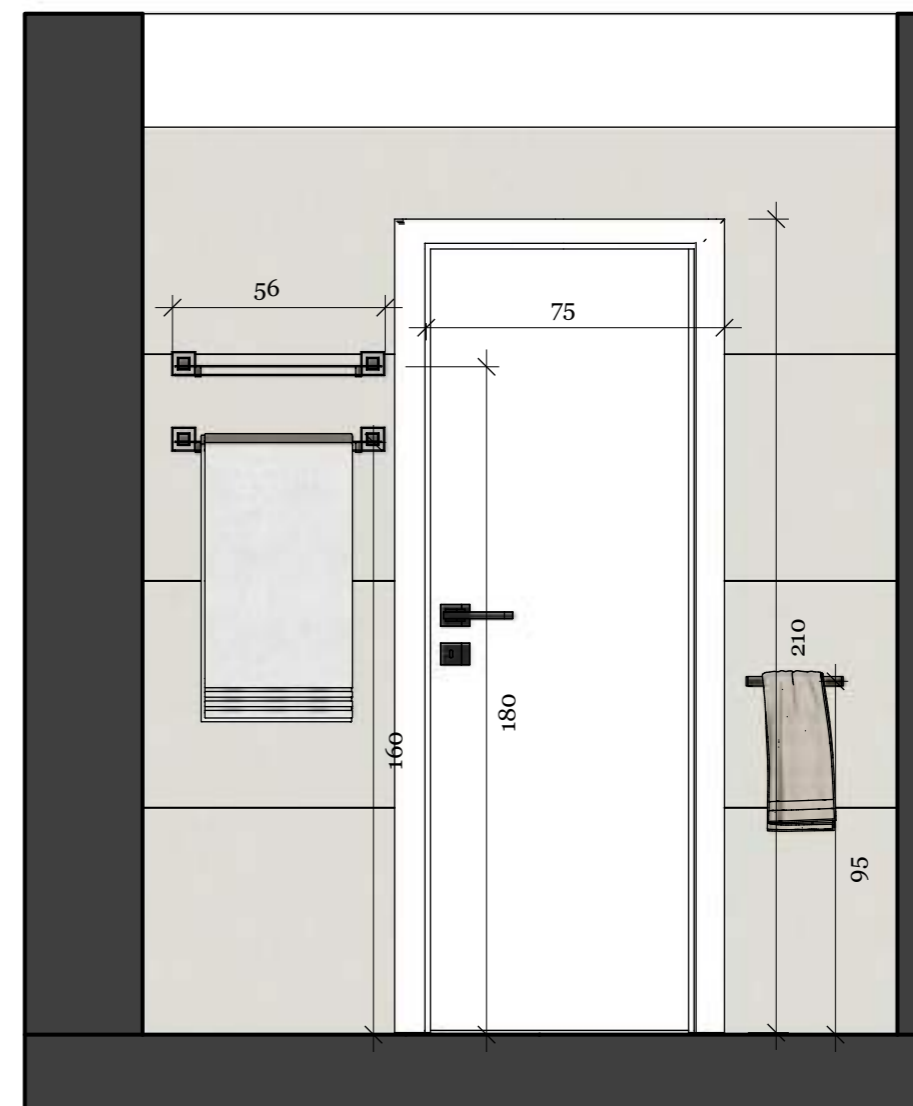

NAPOMENA: Sve nacрте, mjere i opise potrebno je prekontrolirati na gradilištu. Za bilo koje odstupanje od projekta potrebno je kontaktirati dizajnera.

KLIJENTI:
KUPAC - GRAĐANIN

ADRESA OBJEKTA:
-

IZRADA PROJEKTA:
ARDI DIZAJN INTERIJERA

KONTAKT:
ANA-MARIJA RAKIĆ 098/1628 786

DATUM:
STUDENI 2025.

SPAVAĆA SOBA III



KLIJENTI:
KUPAC - GRAĐANIN

ADRESA OBJEKTA:
-

IZRADA PROJEKTA:
ARDI DIZAJN INTERIJERA

KONTAKT:
ANA-MARIJA RAKIĆ 098/1628 786

DATUM:
STUDENI 2025.

SPAVAĆA SOBA III



KLIJENTI:
KUPAC - GRAĐANIN

ADRESA OBJEKTA:
-

IZRADA PROJEKTA:
ARDI DIZAJN INTERIJERA

KONTAKT:
ANA-MARIJA RAKIĆ 098/1628 786

DATUM:
STUDENI 2025.

Tlocrt postojećeg stanja - prvi kat

M 1:64

SPAVAĆA SOBA III

Spavaća soba oblikovana je kroz smirene tonove i bogate teksture koje stvaraju osjećaj topline i intime. Diskretno integrirani elementi i pažljivo odabrani detalji naglašavaju suvremenu eleganciju, dok prostor ostaje funkcionalan i prilagođen svakodnevnom odmoru.

MATERIJALI:

TAPETA - LAN SKIN, STUDIJO.CO
KORPUS - CHAMPAGNE 27045 **MN**
FRONTA - CHAMPAGNE 27045 **OM/OF**

Svi materijali su iz Iverpan asortimana.

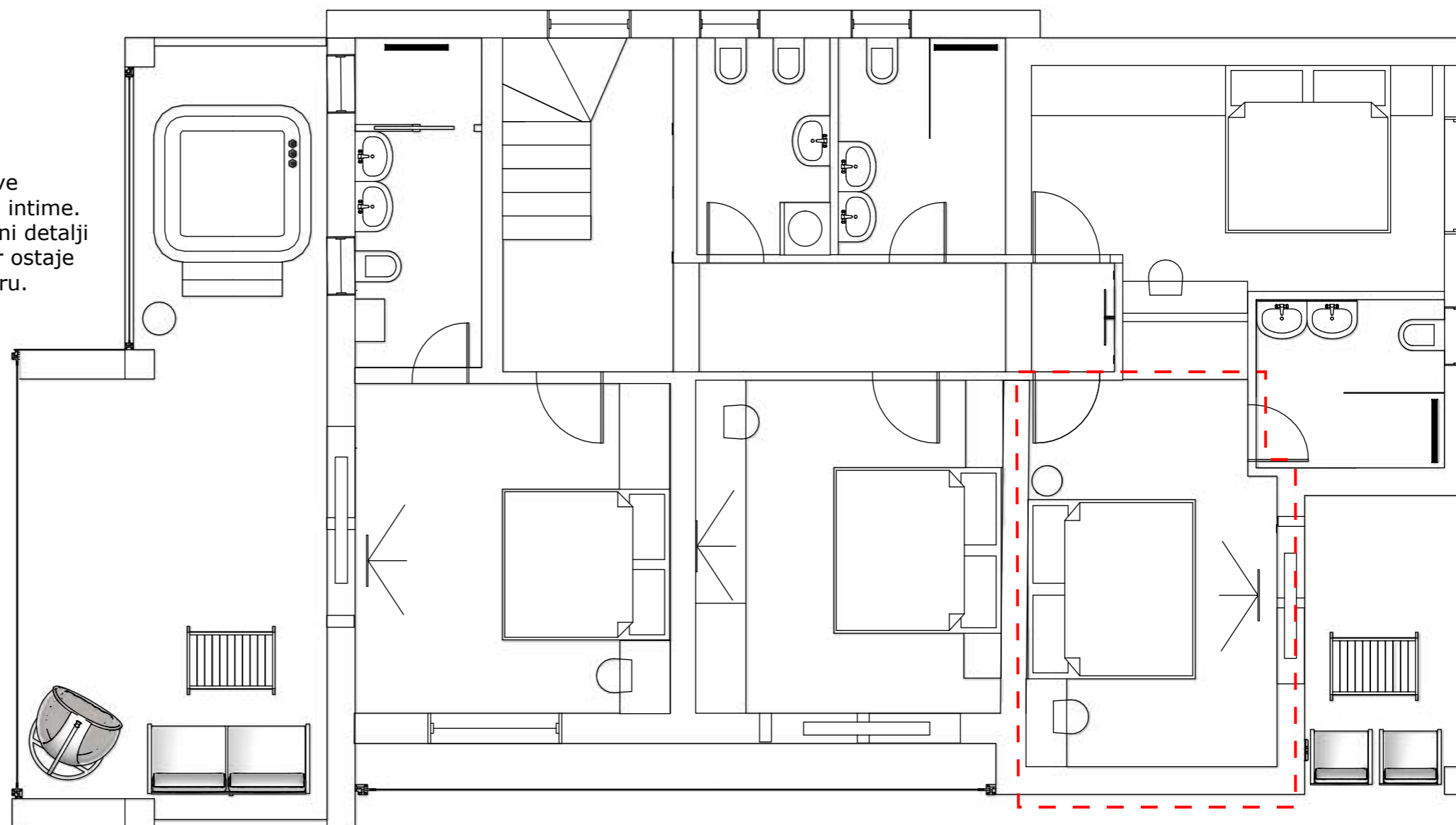

NAPOMENA: Sve nacрте, mjere i opise potrebno je prekontrolirati na gradilištu. Za bilo koje odstupanje od projekta potrebno je kontaktirati dizajnera.

KLIJENTI:
KUPAC - GRAĐANIN

ADRESA OBJEKTA:
-

IZRADA PROJEKTA:
ARDI DIZAJN INTERIJERA

KONTAKT:
ANA-MARIJA RAKIĆ 098/1628 786

DATUM:
STUDENI 2025.

Tlocrt spavaća soba III

A	Plan namještaja
01	M 1:50

A	Plan rasvjete
02	M 1:50

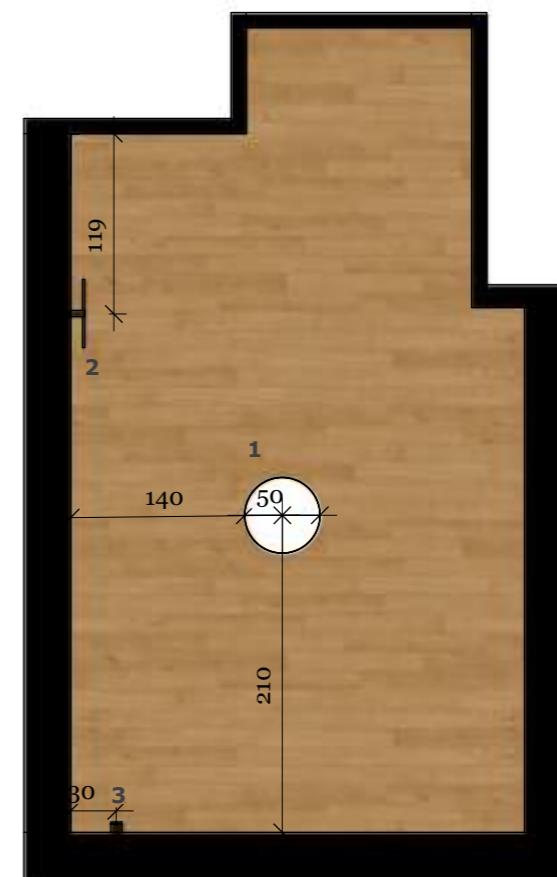
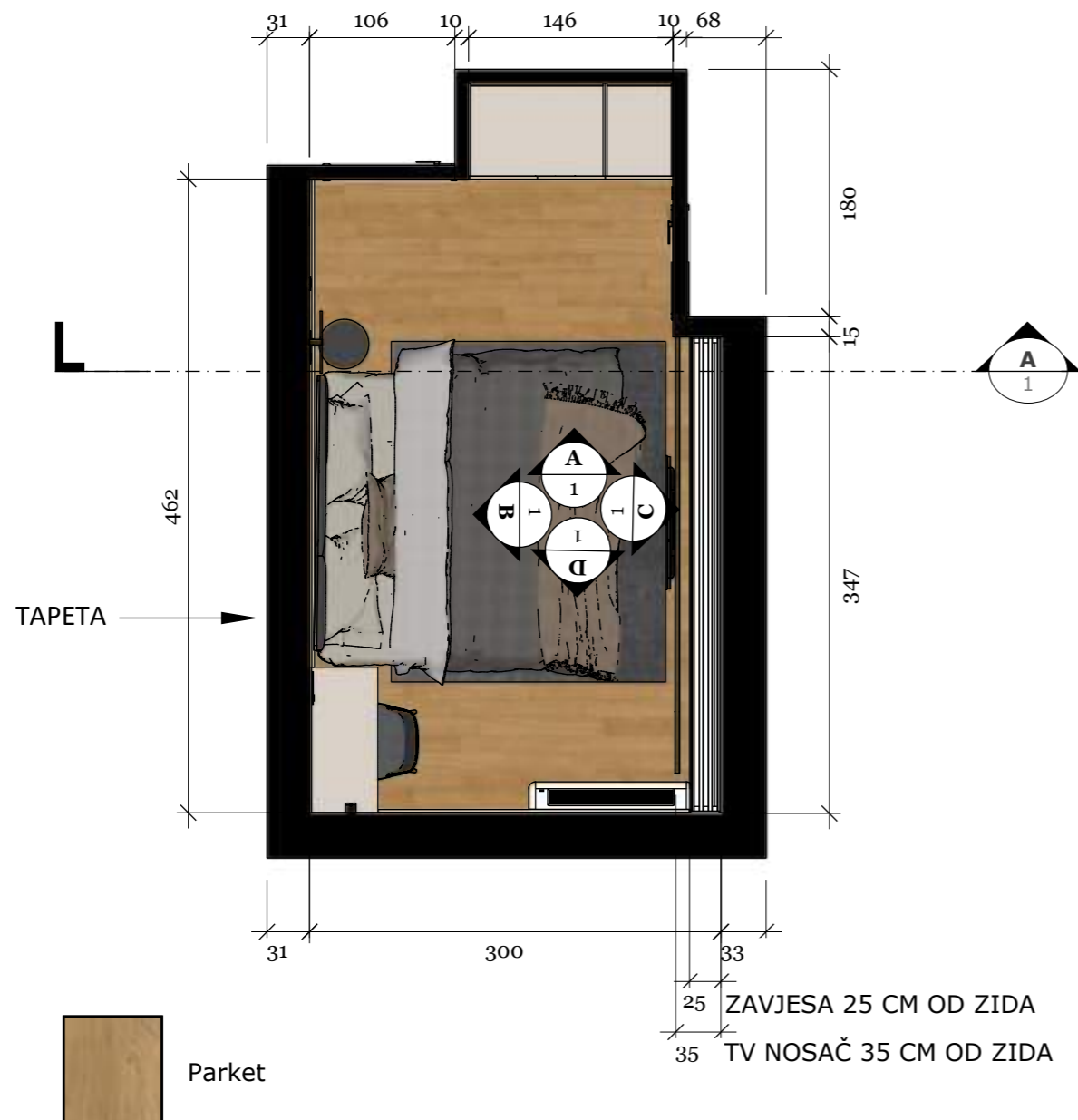

1
AMARELA M
11658
1 kom
Nowodvorski



2
CIRCOLO LED S
10928
1 kom
Nowodvorski



3
SABER LED M
10312
1 kom
Nowodvorski

NAPOMENA: Sve nacрте, mjere i opise potrebno je prekontrolirati na gradilištu. Za bilo koje odstupanje od projekta potrebno je kontaktirati dizajnera.

KLIJENTI:
KUPAC - GRAĐANIN

ADRESA OBJEKTA:
-

IZRADA PROJEKTA:
ARDI DIZAJN INTERIJERA

KONTAKT:
ANA-MARIJA RAKIĆ 098/1628 786

DATUM:
STUDENI 2025.

1 :: Spavaća soba III - perspektiva
01 perspektiva

ARDI
DIZAJN INTERIJERA



KLIJENTI:
KUPAC - GRAĐANIN

ADRESA OBJEKTA:
-

IZRADA PROJEKTA:
ARDI DIZAJN INTERIJERA

KONTAKT:
ANA-MARIJA RAKIĆ 098/1628 786

DATUM:
STUDENI 2025.



A :: Spavaća soba III - pogled prema izlazu

01 M 1:32

35 TV NOSAČ 35 CM OD ZIDA
25 ZAVJESA 25 CM OD ZIDA



146
97,2 48,6



Parket

NAPOMENA: Sve nacрте, mjere i opise potrebno je prekontrolirati na gradilištu. Za bilo koje odstupanje od projekta potrebno je kontaktirati dizajnera.

KLIJENTI:
KUPAC - GRAĐANIN

ADRESA OBJEKTA:
-

IZRADA PROJEKTA:
ARDI DIZAJN INTERIJERA

KONTAKT:
ANA-MARIJA RAKIĆ 098/1628 786

DATUM:
STUDENI 2025.

B :: Spavaća soba III - pogled prema krevetu
01 M 1:32

ARDI
DIZAJN INTERIJERA

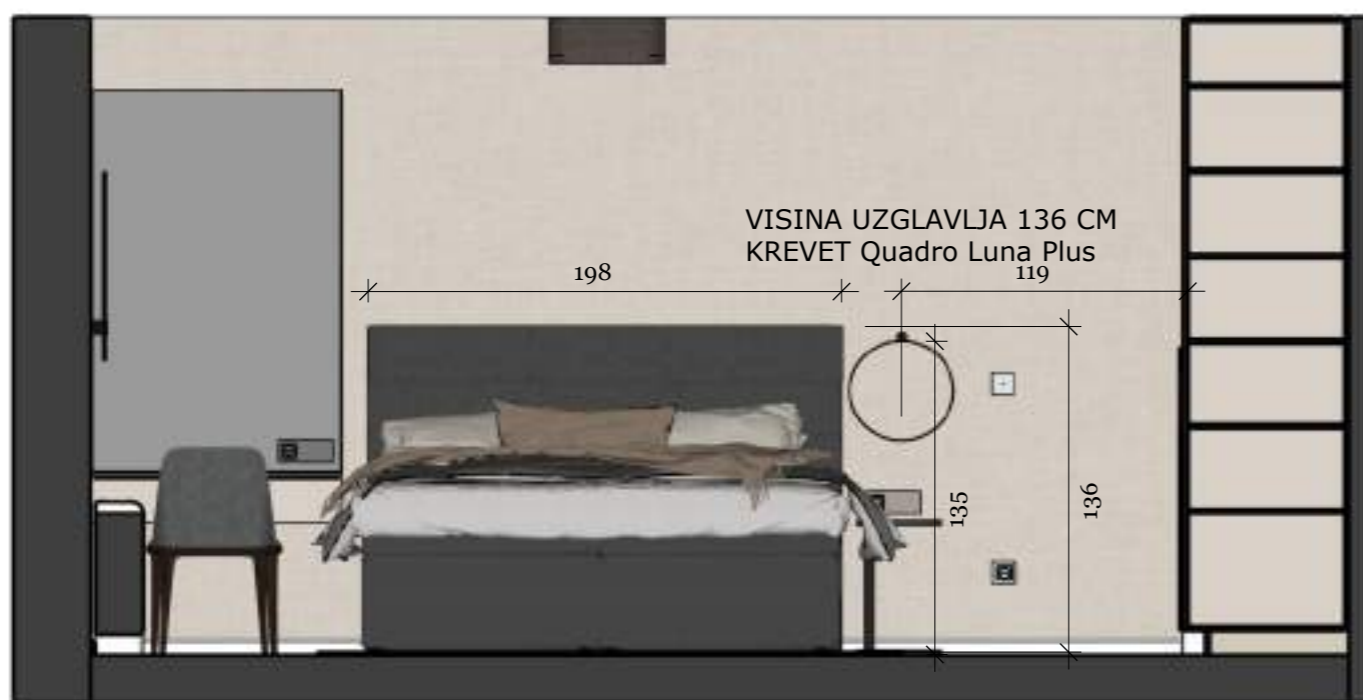

TAPETA:
LAN SKIN, STUDIO.CO

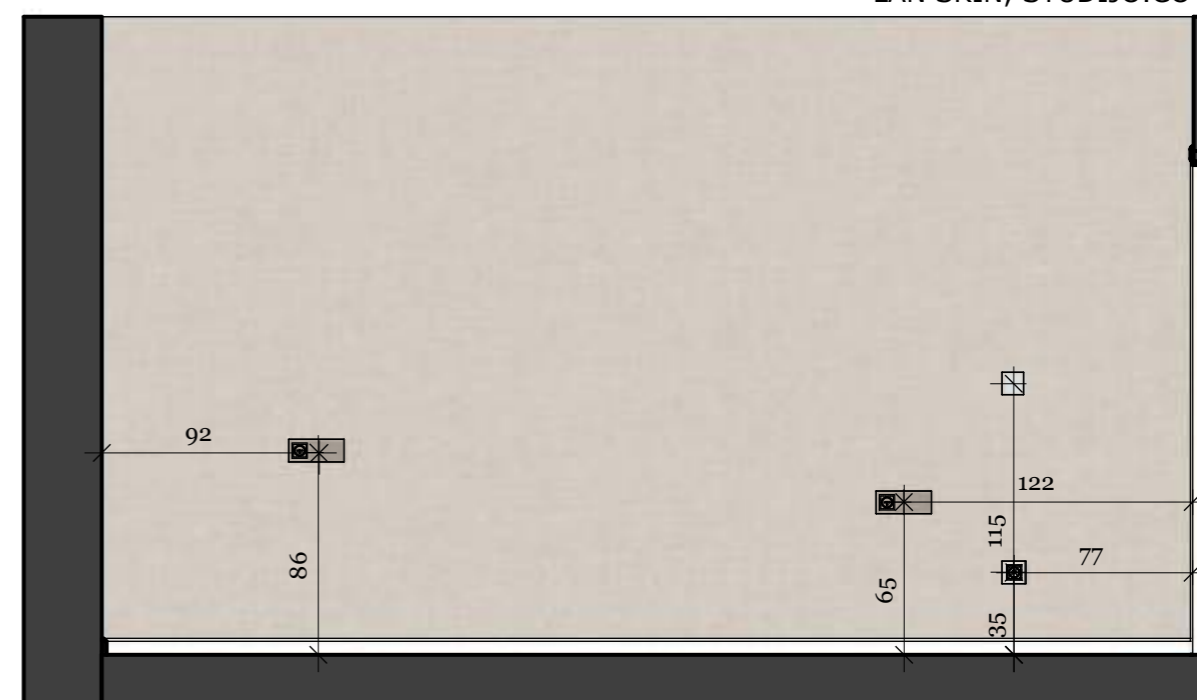

Parket

KREVET:
QUADRO LUNA PLUS;
180x200 - SENSE 56

NAPOMENA
KOTIRANA JE SREDINA MODULA.
VISINA JE KOTIRANA OD GOTOVOG PODA.

NAPOMENA: Sve nacрте, mjere i opise potrebno je prekontrolirati na gradilištu. Za bilo koje odstupanje od projekta potrebno je kontaktirati dizajnera.

KLIJENTI:
KUPAC - GRAĐANIN

ADRESA OBJEKTA:
-

IZRADA PROJEKTA:
ARDI DIZAJN INTERIJERA

KONTAKT:
ANA-MARIJA RAKIĆ 098/1628 786

DATUM:
STUDENI 2025.

TV 55 inch

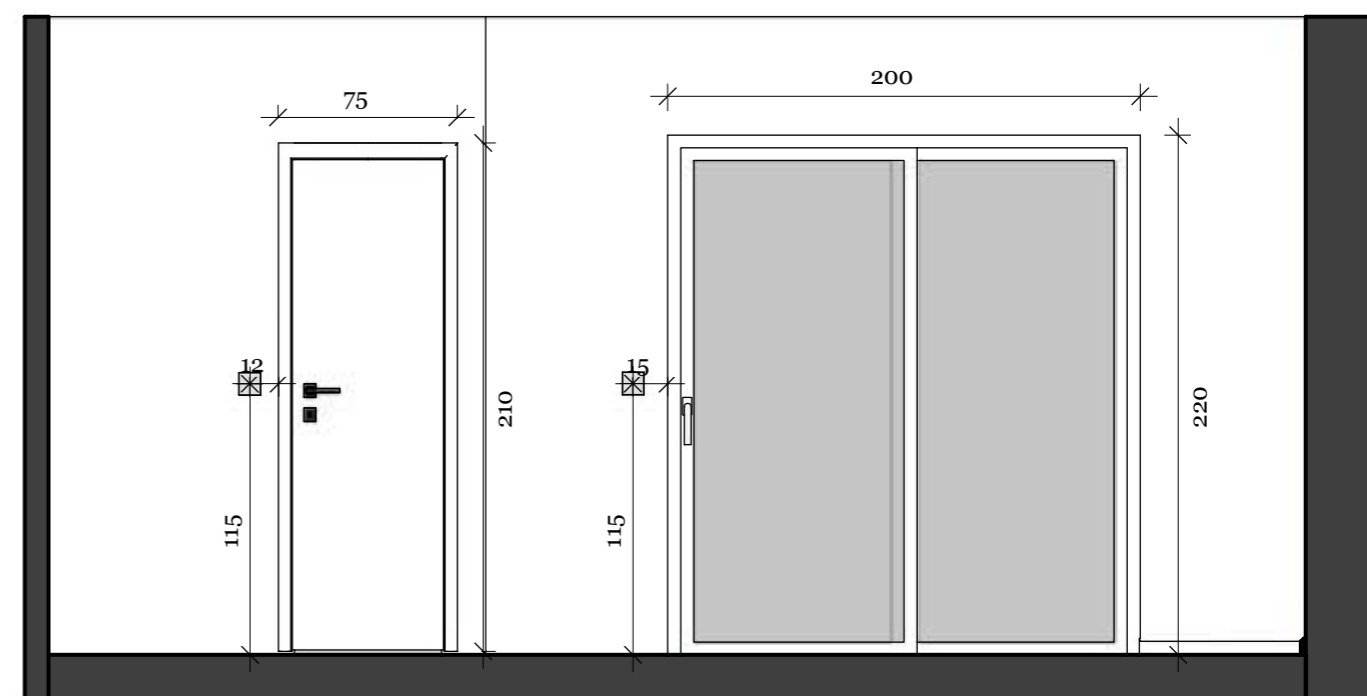

Parket

NAPOMENA
KOTIRANA JE SREDINA MODULA.
VISINA JE KOTIRANA OD GOTOVOG PODA.

NAPOMENA: Sve nacрте, mjere i opise potrebno je prekontrolirati na gradilištu. Za bilo koje odstupanje od projekta potrebno je kontaktirati dizajnera.

KLIJENTI:
KUPAC - GRAĐANIN

ADRESA OBJEKTA:
-

IZRADA PROJEKTA:
ARDI DIZAJN INTERIJERA

KONTAKT:
ANA-MARIJA RAKIĆ 098/1628 786

DATUM:
STUDENI 2025.

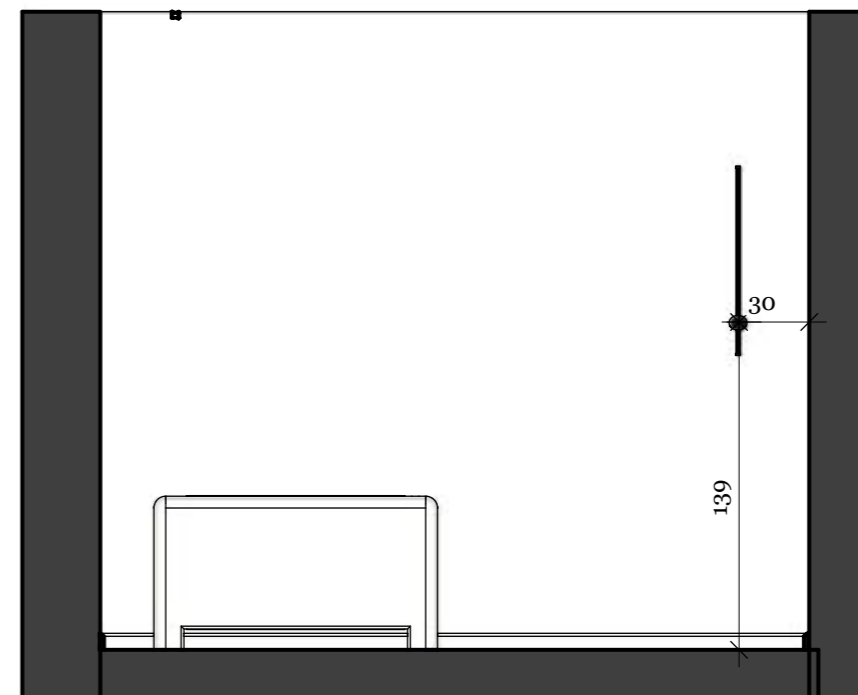
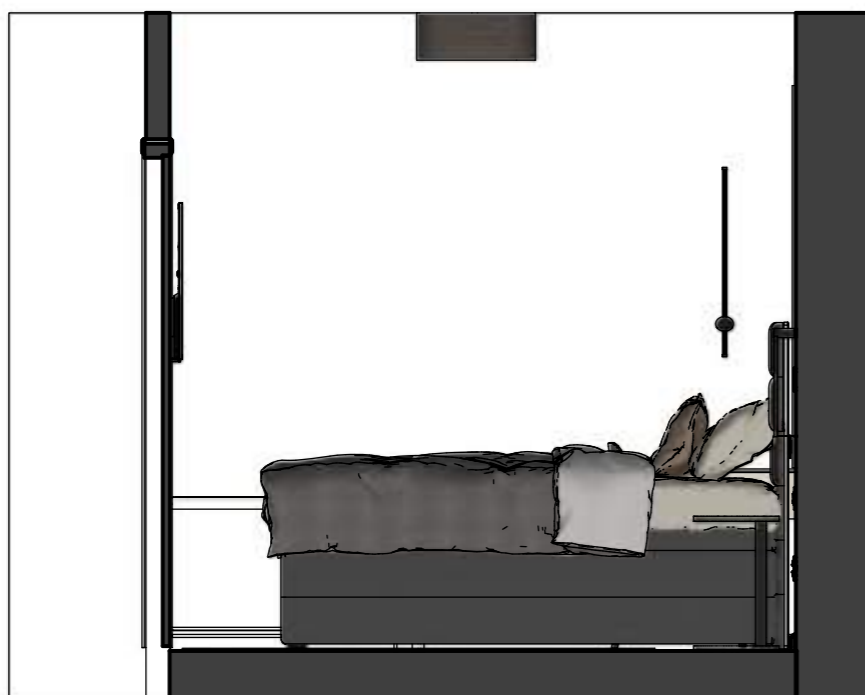

Parket

NAPOMENA
KOTIRANA JE SREDINA MODULA.
VISINA JE KOTIRANA OD GOTOVOG PODA.

NAPOMENA: Sve nacрте, mjere i opise potrebno je prekontrolirati na gradilištu. Za bilo koje odstupanje od projekta potrebno je kontaktirati dizajnera.

KLIJENTI:
KUPAC - GRAĐANIN

ADRESA OBJEKTA:
-

IZRADA PROJEKTA:
ARDI DIZAJN INTERIJERA

KONTAKT:
ANA-MARIJA RAKIĆ 098/1628 786

DATUM:
STUDENI 2025.

A :: Ormar u spavaćoj sobi III skica
01 perspektiva

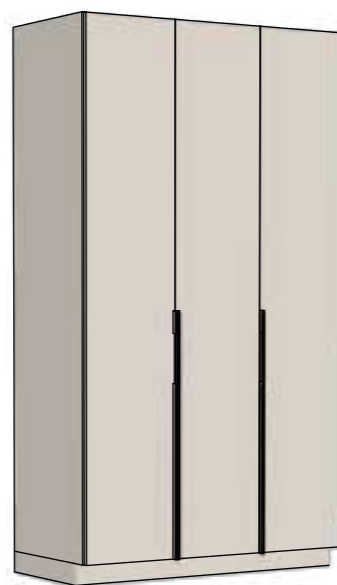

A :: Ormar - pogled odozgo
02 M 1:20

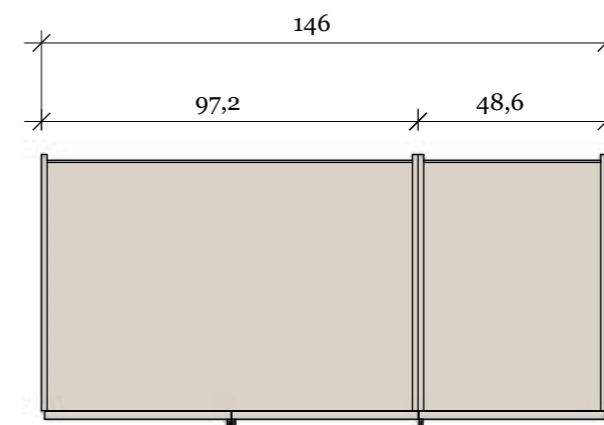

A :: Ormar u spavaćoj sobi skica
03 M 1:32

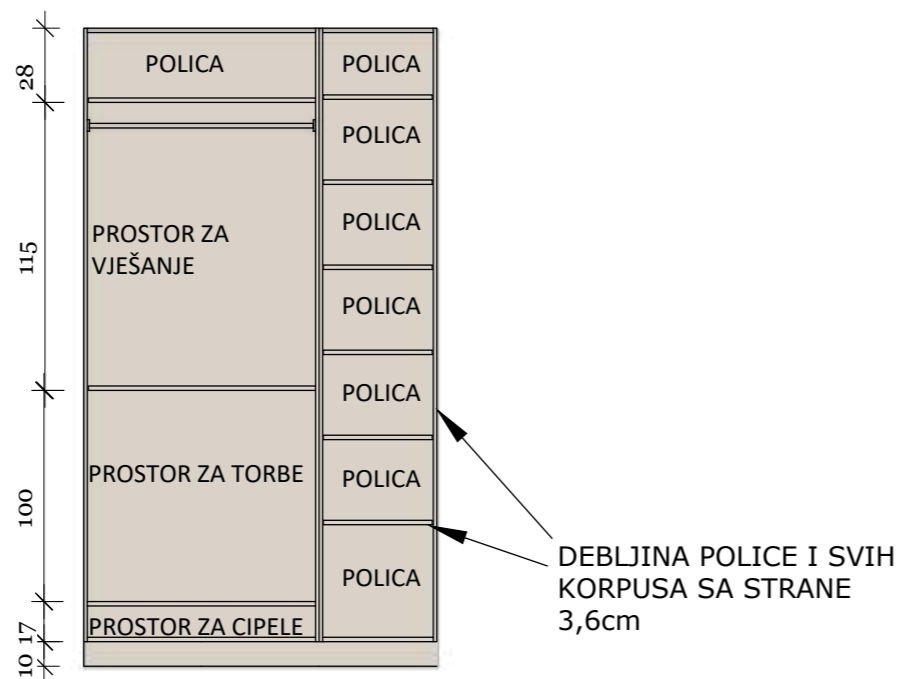

A :: Ormar - pogled sa strane
04 M 1:32

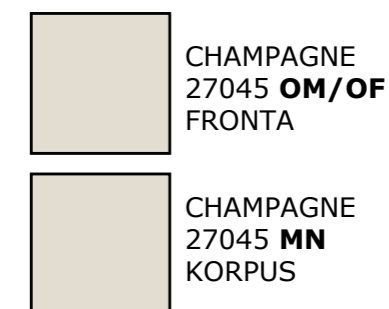
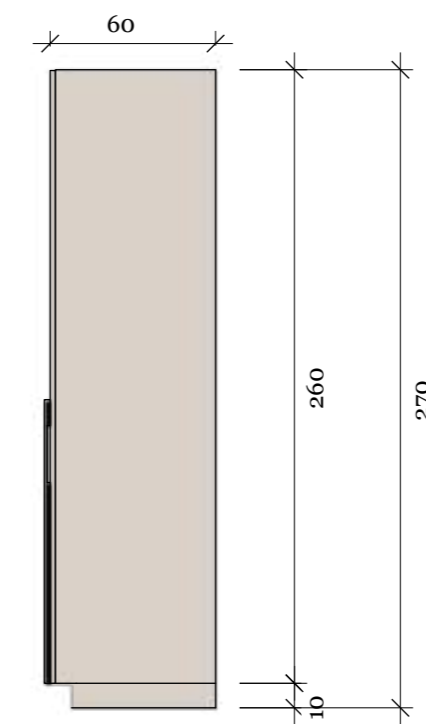

NAPOMENA: Sve nacрте, mjere i opise potrebno je prekontrolirati na gradilištu. Za bilo koje odstupanje od projekta potrebno je kontaktirati dizajnera.

KLIJENTI:
KUPAC - GRAĐANIN

ADRESA OBJEKTA:
-

IZRADA PROJEKTA:
ARDI DIZAJN INTERIJERA

KONTAKT:
ANA-MARIJA RAKIĆ 098/1628 786

DATUM:
STUDENI 2025.

A :: Toaletni stolić u spavaćoj sobi III skica

01 perspektiva

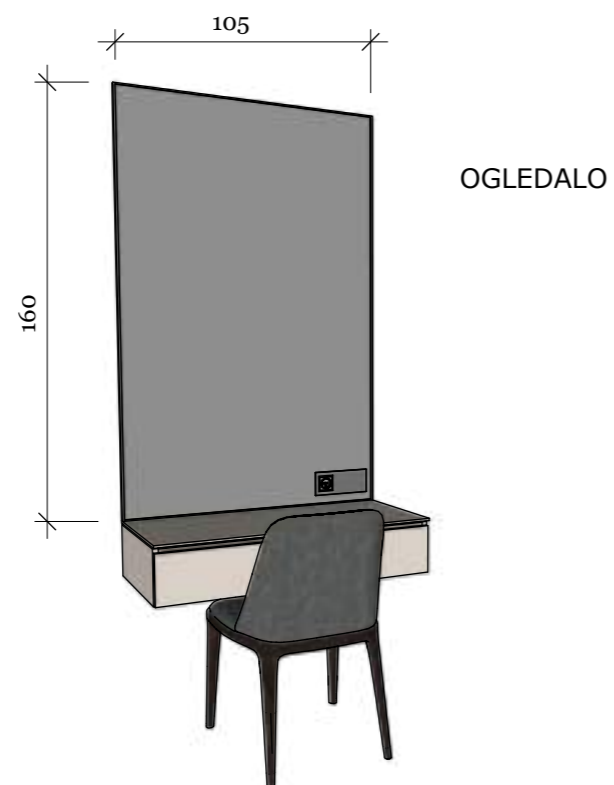

A :: Toaletni stolić - pogled odozgo

02 M 1:10

ARDI
DIZAJN INTERIJERA

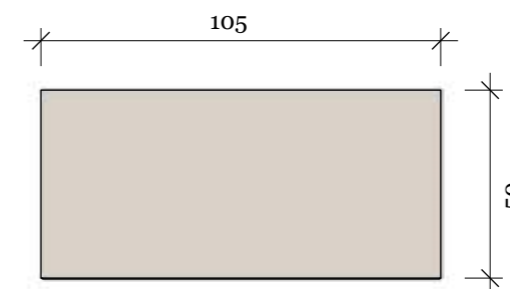

A :: Toaletni stolić

03 M 1:10

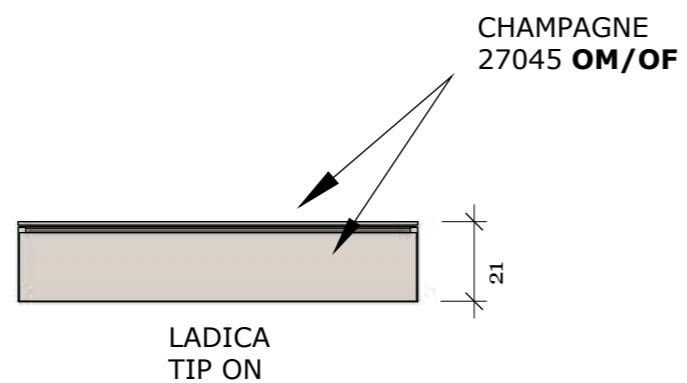

A :: Toaletni stolić - pogled sa strane

04 M 1:32

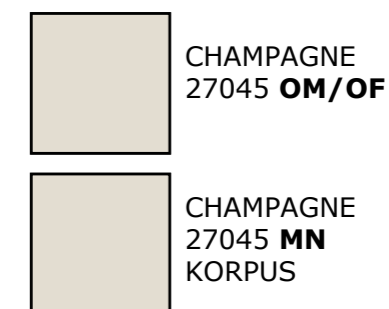
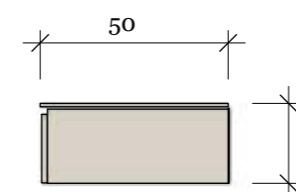

NAPOMENA: Sve nacрте, mjere i opise potrebno je prekontrolirati na gradilištu. Za bilo koje odstupanje od projekta potrebno je kontaktirati dizajnera.

KLIJENTI:
KUPAC - GRAĐANIN

ADRESA OBJEKTA:
-

IZRADA PROJEKTA:
ARDI DIZAJN INTERIJERA

KONTAKT:
ANA-MARIJA RAKIĆ 098/1628 786

DATUM:
STUDENI 2025.

B :: Tapeta skica
01 M 1:32

TAPETA:
LAN SKIN, STUDIJO.CO

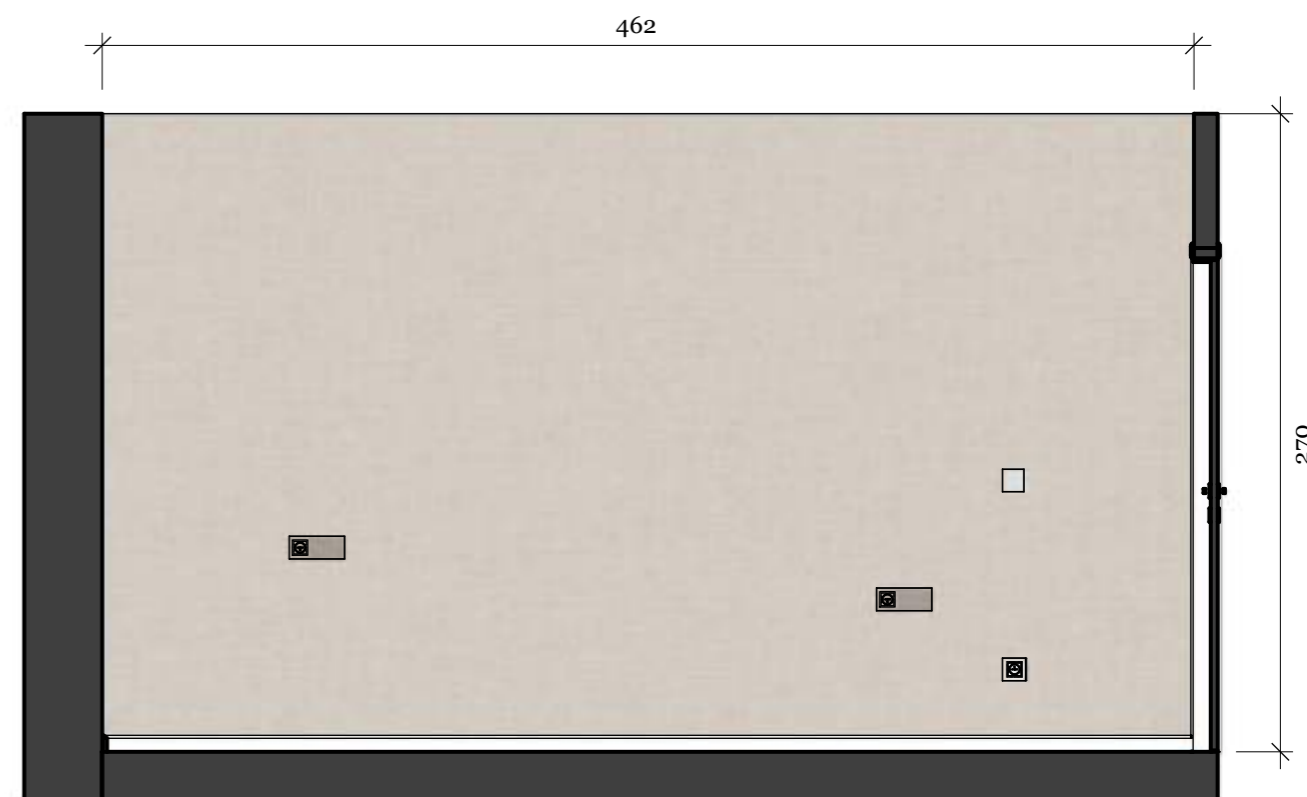

NAPOMENA: Sve nacрте, mjere i opise potrebno je prekontrolirati na gradilištu. Za bilo koje odstupanje od projekta potrebno je kontaktirati dizajnera.

KLIJENTI:
KUPAC - GRAĐANIN

ADRESA OBJEKTA:
-

IZRADA PROJEKTA:
ARDI DIZAJN INTERIJERA

KONTAKT:
ANA-MARIJA RAKIĆ 098/1628 786

DATUM:
STUDENI 2025.

EN SUITE KUPAONICA



KLIJENTI:
KUPAC - GRAĐANIN

ADRESA OBJEKTA:
-

IZRADA PROJEKTA:
ARDI DIZAJN INTERIJERA

KONTAKT:
ANA-MARIJA RAKIĆ 098/1628 786

DATUM:
STUDENI 2025.

Tlocrt postojećeg stanja - prvi kat

M 1:64

EN SUITE KUPAONICA

Kupaonica je oblikovana kroz neutralne površine koji prostoru daju dubinu i karakter. Staklena walk-in tuš zona i zaobljeni umivaonik u kombinaciji s velikim ogledalom stvaraju prozračan, suvremen ambijent usmjeren na udobnost i vizualni balans.

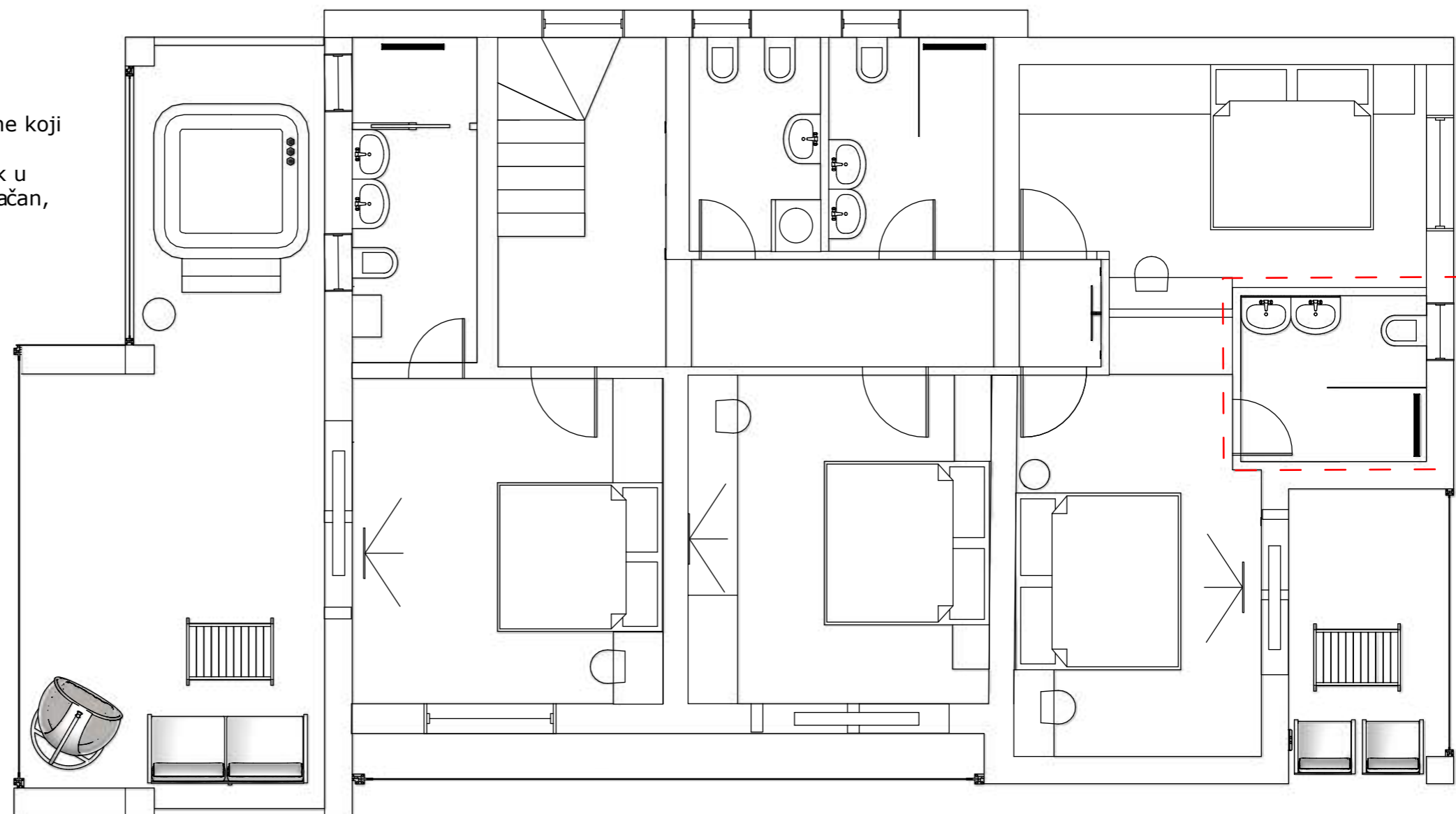

NAPOMENA: Sve nacрте, mjere i opise potrebno je prekontrolirati na gradilištu. Za bilo koje odstupanje od projekta potrebno je kontaktirati dizajnera.

KLIJENTI:
KUPAC - GRAĐANIN

ADRESA OBJEKTA:
-

IZRADA PROJEKTA:
ARDI DIZAJN INTERIJERA

KONTAKT:
ANA-MARIJA RAKIĆ 098/1628 786

DATUM:
STUDENI 2025.

Tlocrt kupaonice u sklopu spavaće sobe sa terasom

A :: Plan namještaja - Kupaonica
01 M 1:20

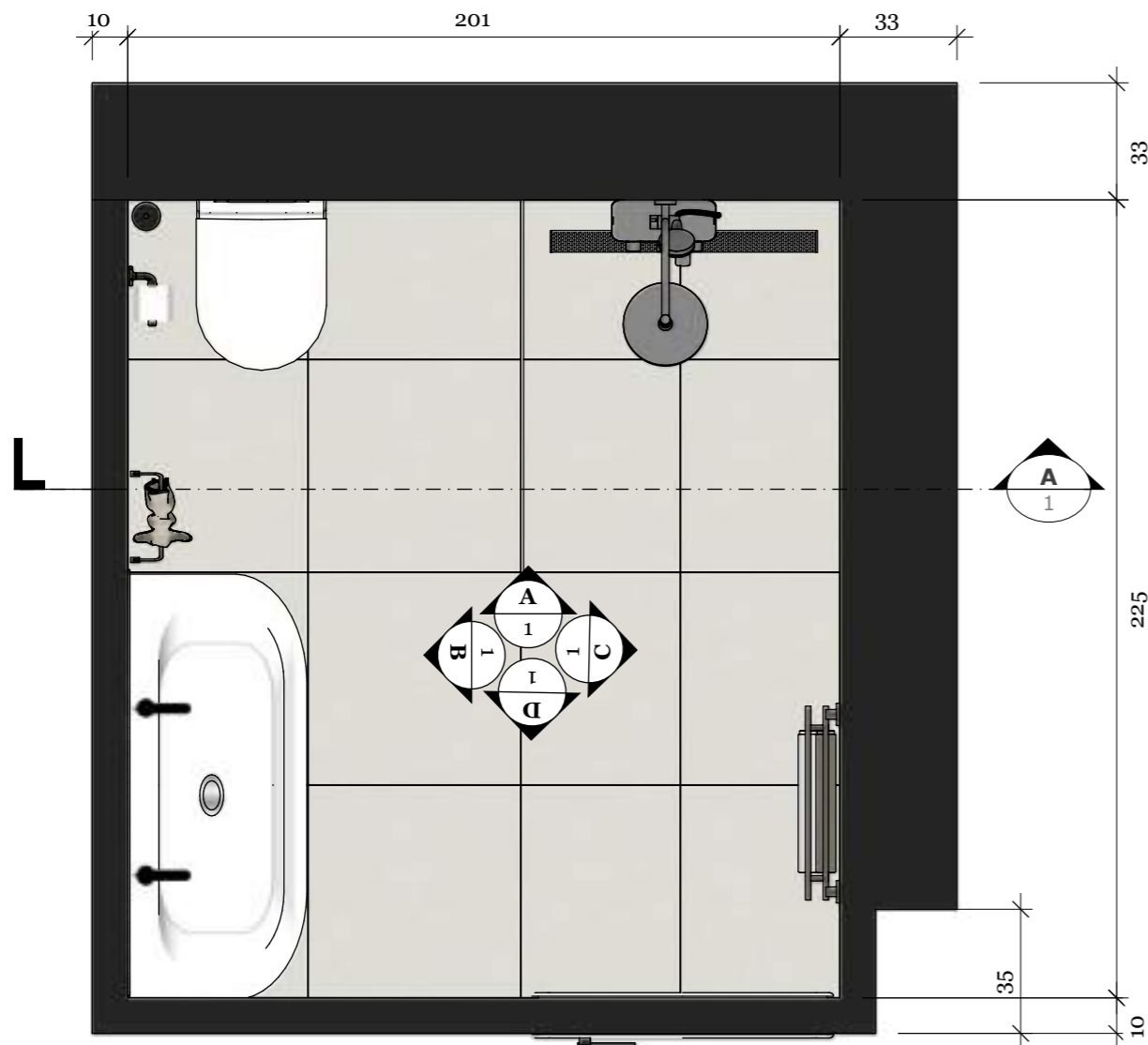

Concraft milk 60x60cm
(Navarti Ceramica)

Elder Perla sjaj 60x120cm
(Navarti Ceramica)

A :: Plan rasvjete - Kupaonica
02 M 1:20

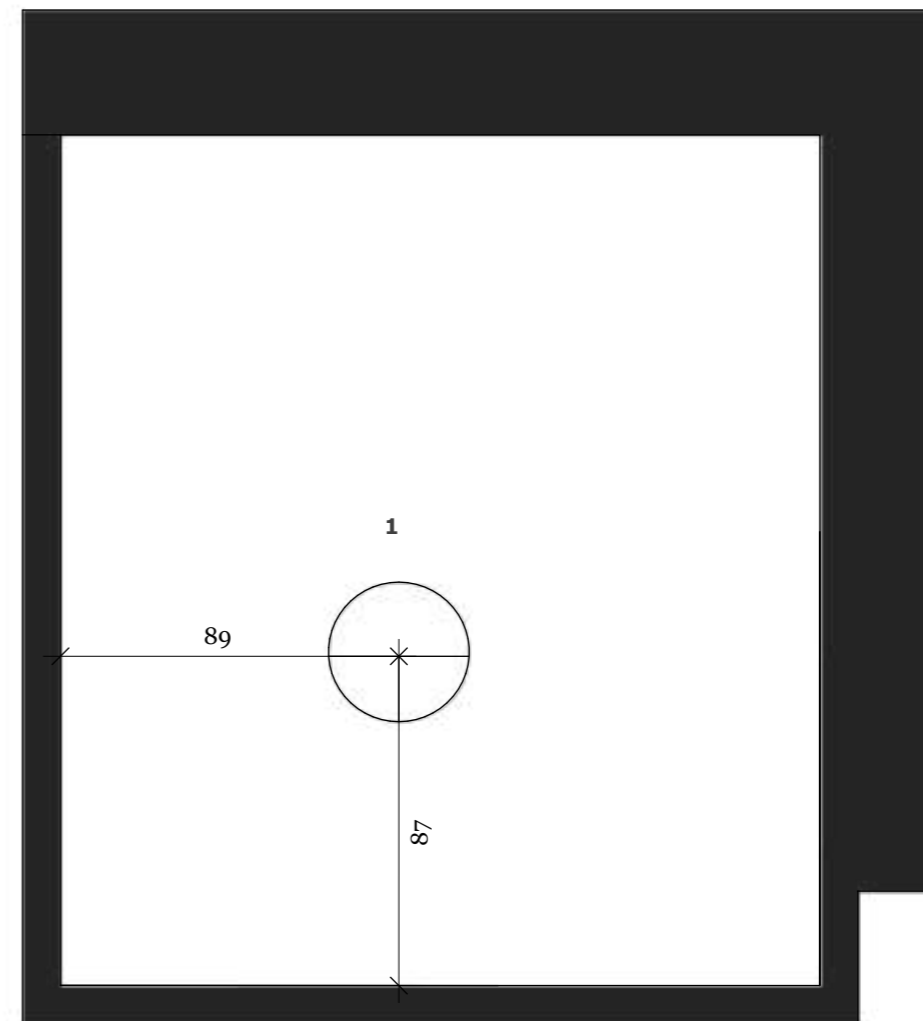

1



AGNES ROUND LED PRO
10977
1 kom
Nowodvorski

NAPOMENA: Sve nacрте, mjere i opise potrebno je prekontrolirati na gradilištu. Za bilo koje odstupanje od projekta potrebno je kontaktirati dizajnera.

KLIJENTI:
KUPAC - GRAĐANIN

ADRESA OBJEKTA:
-

IZRADA PROJEKTA:
ARDI DIZAJN INTERIJERA

KONTAKT:
ANA-MARIJA RAKIĆ 098/1628 786

DATUM:
STUDENI 2025.

1 :: Kupaonica - perspektiva
01 perspektiva

ARDI
DIZAJN INTERIJERA



KLIJENTI:
KUPAC - GRAĐANIN

ADRESA OBJEKTA:
-

IZRADA PROJEKTA:
ARDI DIZAJN INTERIJERA

KONTAKT:
ANA-MARIJA RAKIĆ 098/1628 786

DATUM:
STUDENI 2025.

A :: Kupaonica - pogled prema walk in tušu
01 M 1:20



B :: Kupaonica - pogled prema umivaoniku
01 M 1:20

ARDI
DIZAJN INTERIJERA

KOLPA SAN OGLEDALO OG ORBIS 120 - LED, IR

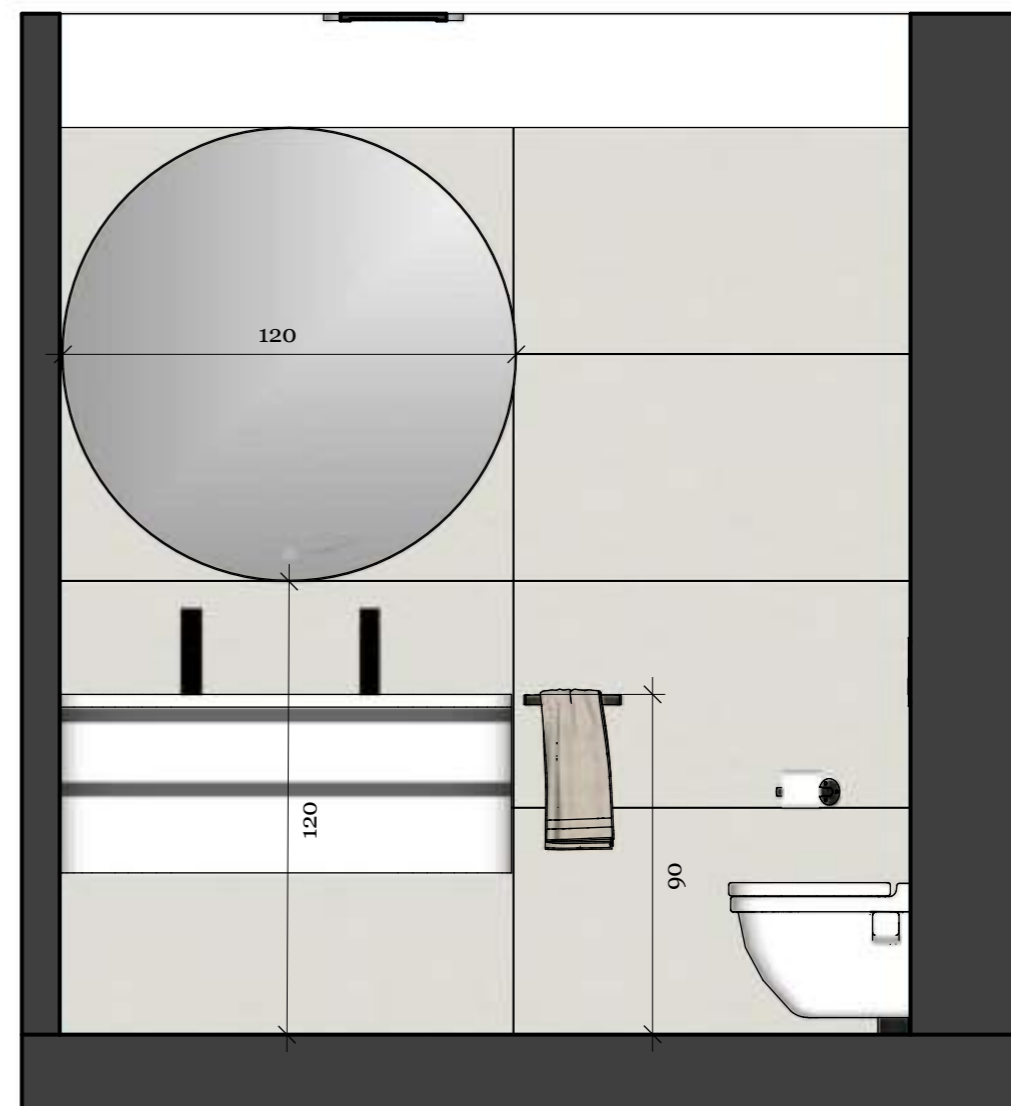

KOLPA SAN VITTORIA UMIVAONIK 120CM

NAPOMENA: Sve nacрте, mjere i opise potrebno je prekontrolirati na gradilištu. Za bilo koje odstupanje od projekta potrebno je kontaktirati dizajnera.

KLIJENTI:
KUPAC - GRAĐANIN

ADRESA OBJEKTA:
-

IZRADA PROJEKTA:
ARDI DIZAJN INTERIJERA

KONTAKT:
ANA-MARIJA RAKIĆ 098/1628 786

DATUM:
STUDENI 2025.

C :: Kupaonica - pogled na desno
01 M 1:20

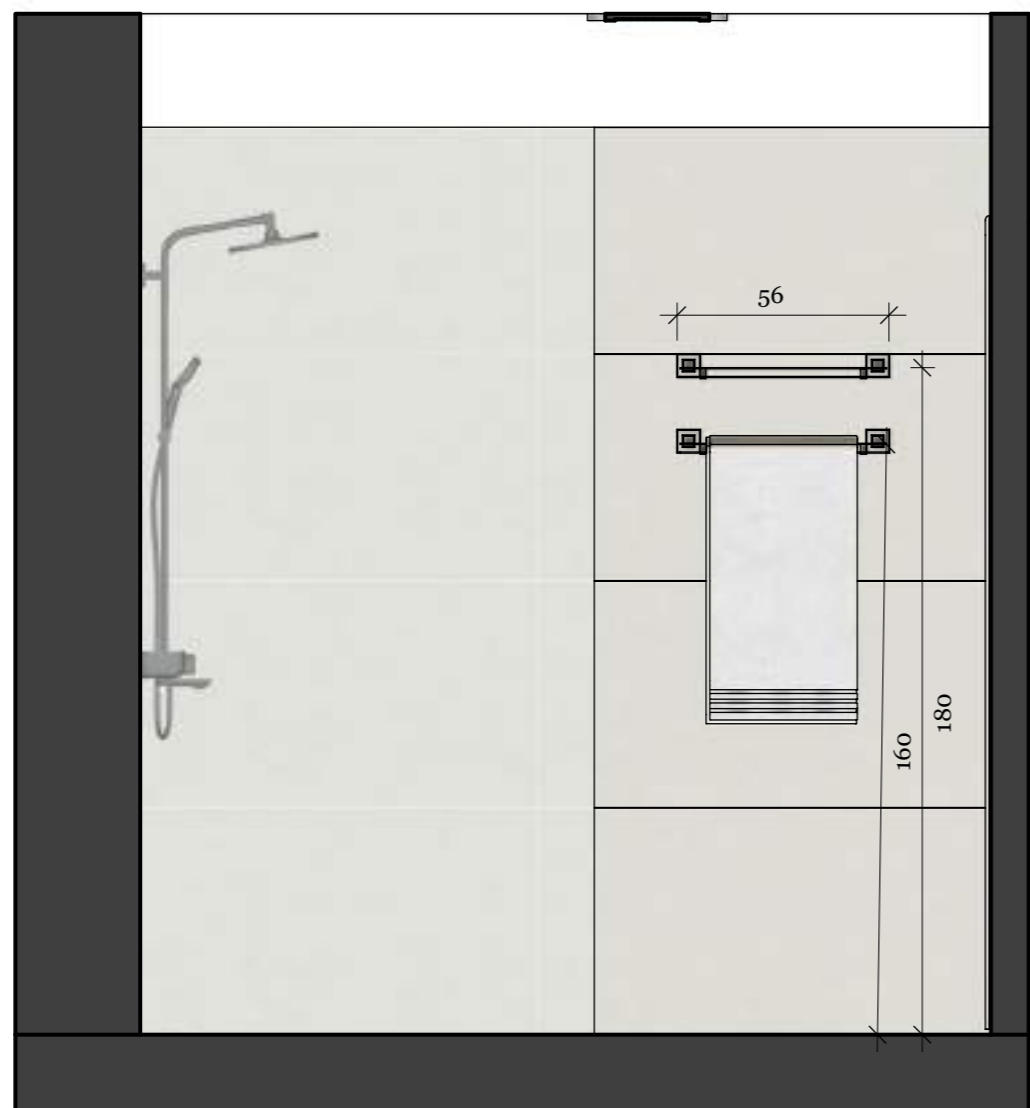

D :: Kupaonica - pogled prema izlazu
01 M 1:20

ARDI
DIZAJN INTERIJERA

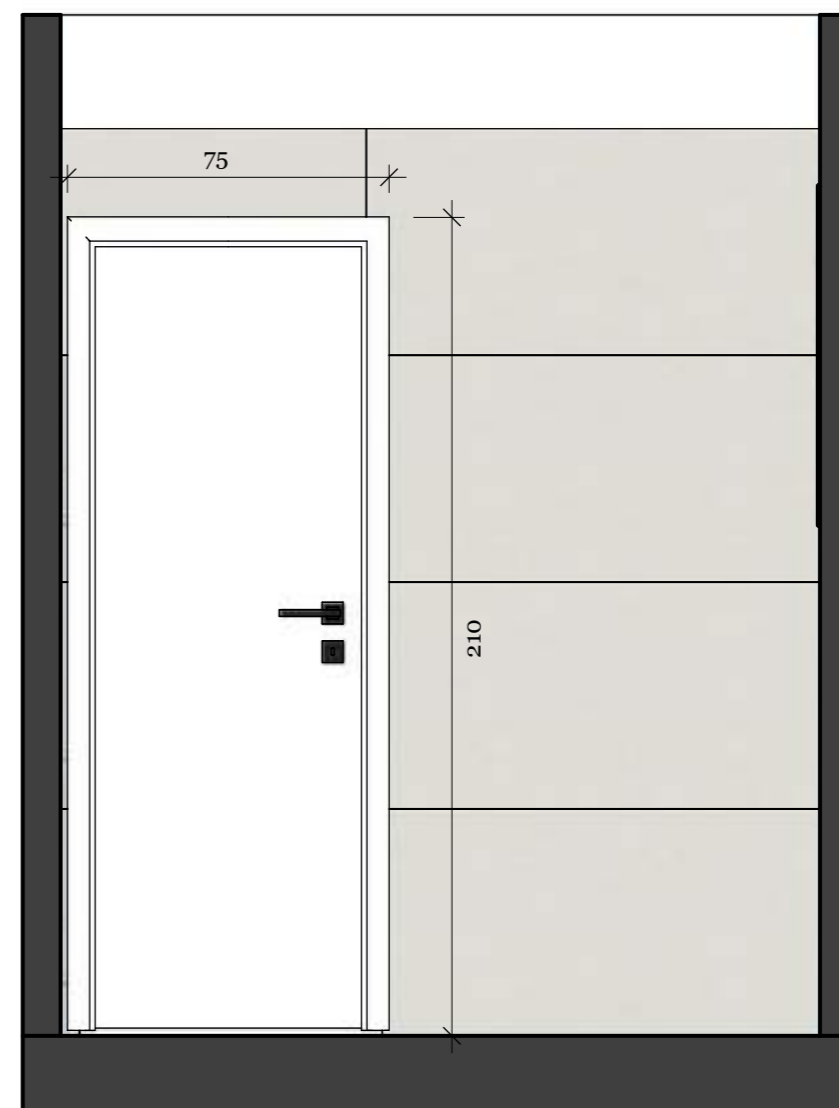

NAPOMENA: Sve nacрте, mjere i opise potrebno je prekontrolirati na gradilištu. Za bilo koje odstupanje od projekta potrebno je kontaktirati dizajnera.

KLIJENTI:
KUPAC - GRAĐANIN

ADRESA OBJEKTA:
-

IZRADA PROJEKTA:
ARDI DIZAJN INTERIJERA

KONTAKT:
ANA-MARIJA RAKIĆ 098/1628 786

DATUM:
STUDENI 2025.

Tlocrt postojećeg stanja - prvi kat

M 1:64

TERASA III

Terasa u sklopu spavaće sobe oblikovana je kao intiman produžetak prostora za odmor, pružajući savršen balans između privatnosti i otvorenosti prema van.

Pažljivo odabrani elementi i topli materijali stvaraju ugodan ambijent, idealan za mirne jutarnje rituale i opuštanje na kraju dana.

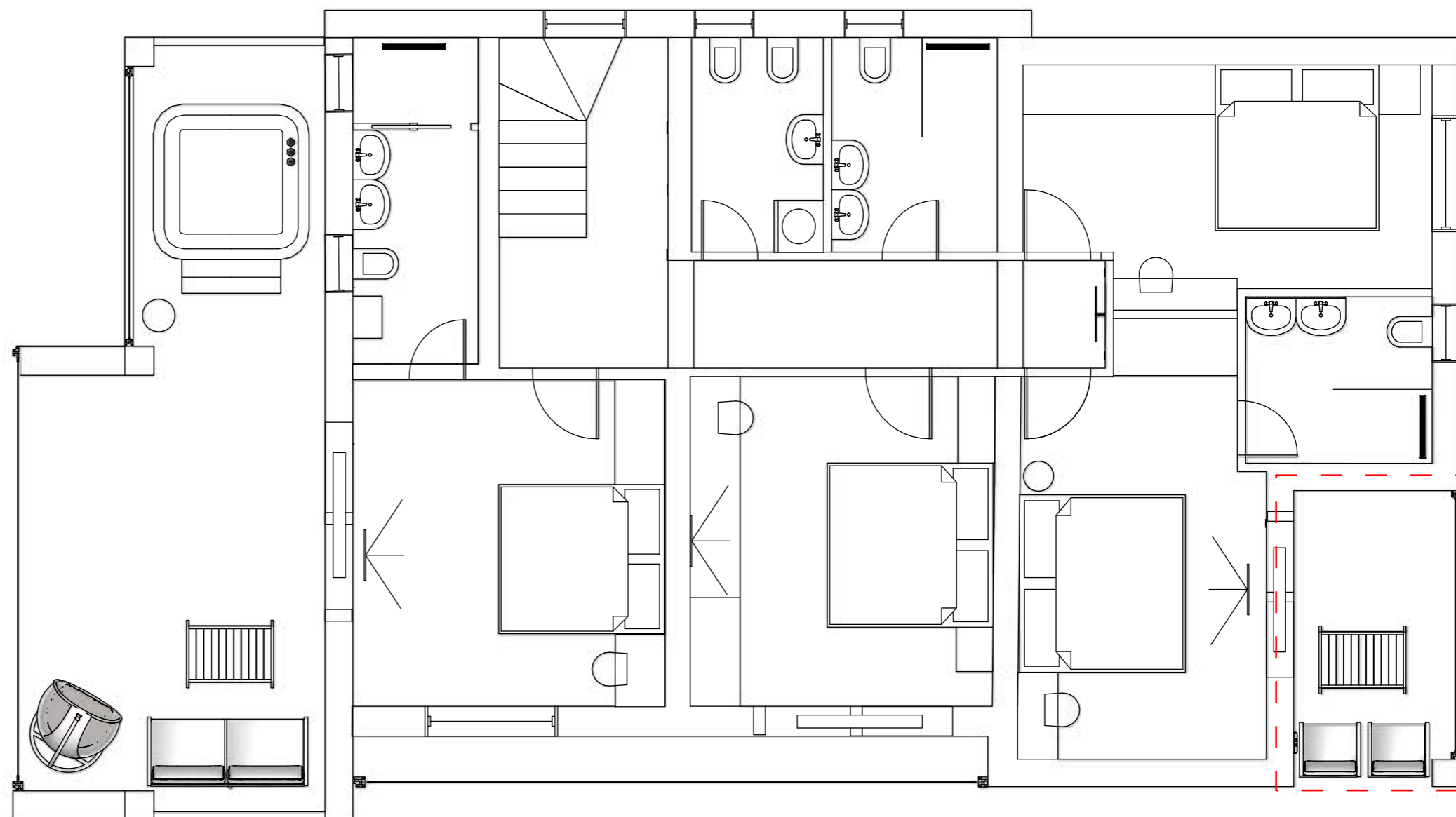

NAPOMENA: Sve nacрте, mjere i opise potrebno je prekontrolirati na gradilištu. Za bilo koje odstupanje od projekta potrebno je kontaktirati dizajnera.

KLIJENTI:
KUPAC - GRAĐANIN

ADRESA OBJEKTA:
-

IZRADA PROJEKTA:
ARDI DIZAJN INTERIJERA

KONTAKT:
ANA-MARIJA RAKIĆ 098/1628 786

DATUM:
STUDENI 2025.



SPAVAĆA SOBA IV

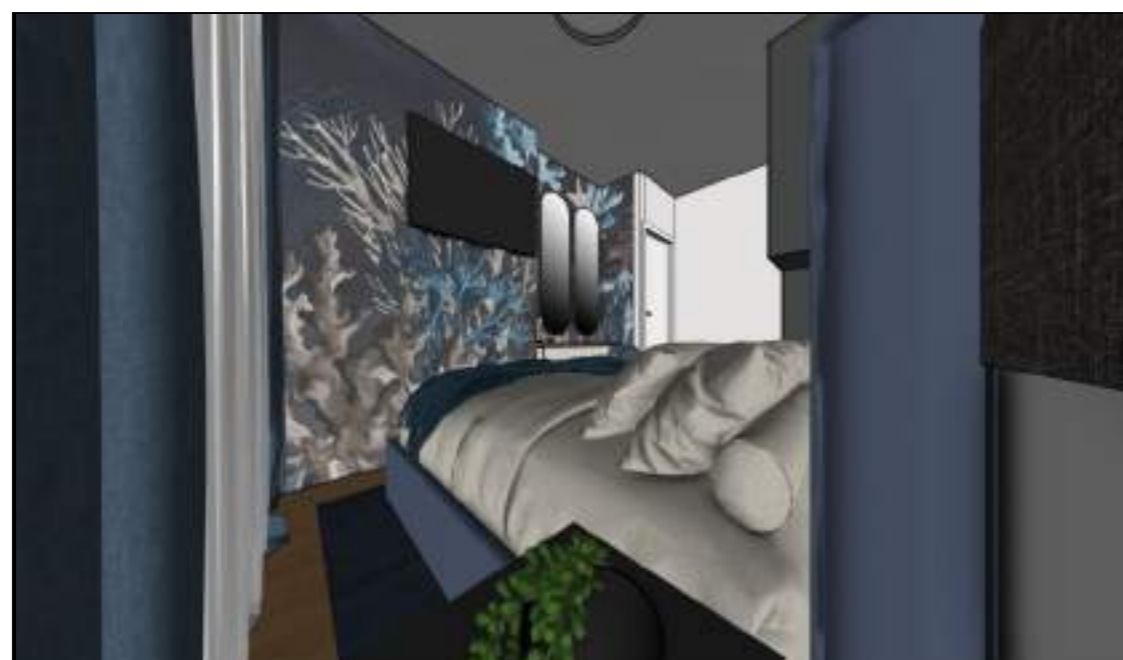

KLIJENTI:
KUPAC - GRAĐANIN

ADRESA OBJEKTA:
-

IZRADA PROJEKTA:
ARDI DIZAJN INTERIJERA

KONTAKT:
ANA-MARIJA RAKIĆ 098/1628 786

DATUM:
STUDENI 2025.

Tlocrt postojećeg stanja - prvi kat

M 1:64

SPAVAĆA SOBA IV

Luksuzna tapeta s uzorkom koralja stvara upečatljiv akcent i prostoru daje jedinstven, sofisticiran karakter.

Pažljivo usklađeni tonovi, elegantni detalji i integrirani elementi oblikuju profinjen ambijent vrhunskog odmora.

MATERIJALI:

TAPETA - KORALJ TAMNI STUDIO.CO

ORMAR;

KORPUS - SLATE GRAY

FRONTA - 2166 **OM/OF** BASALT

TOALETNI STOLIĆ;

KORPUS - CHAMPAGNE 27045 **MN**

FRONTA - CHAMPAGNE 27045 **OM/OF**

Svi materijali su iz Iverpan asortimana.

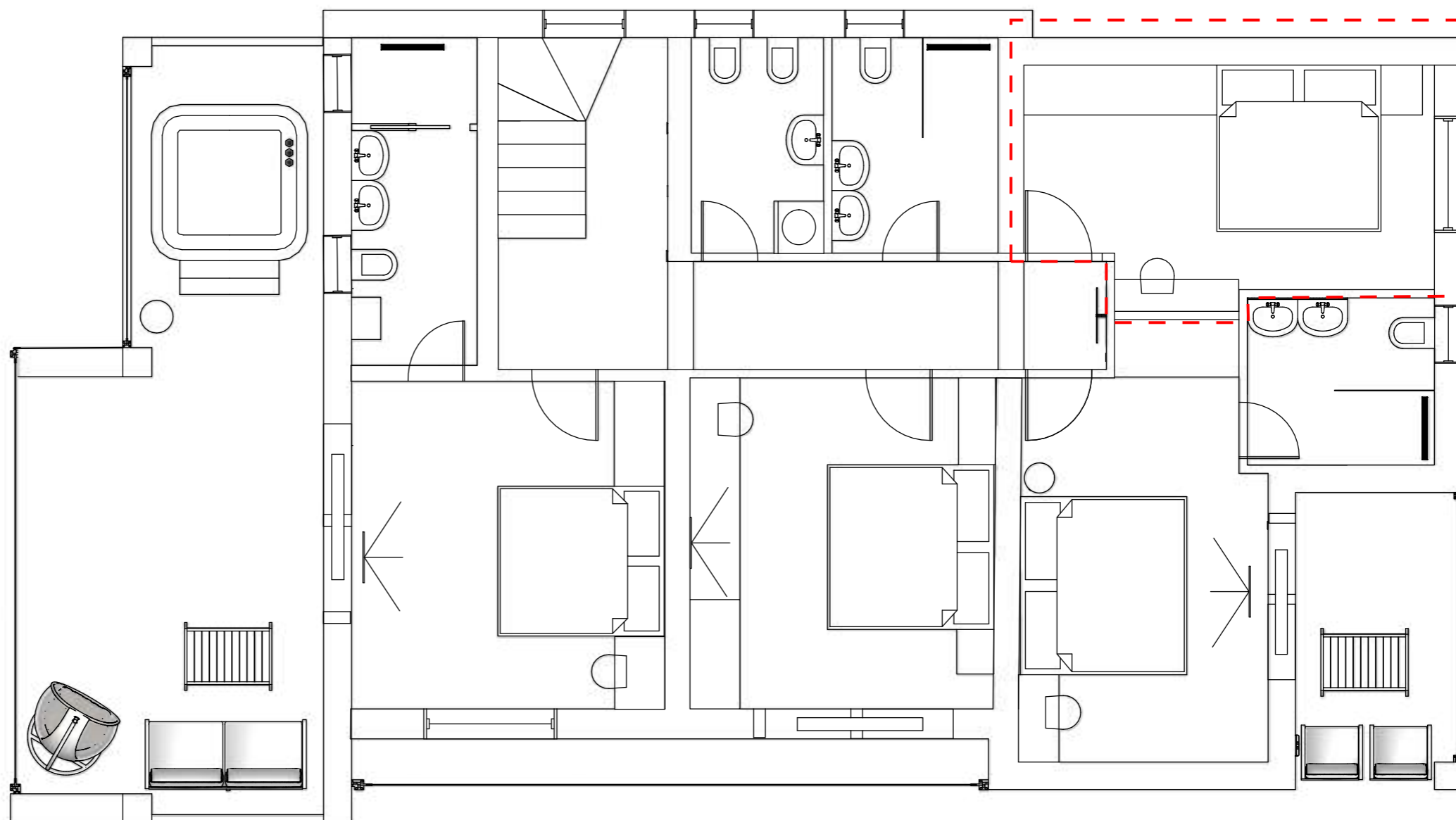

NAPOMENA: Sve nacрте, mjere i opise potrebno je prekontrolirati na gradilištu. Za bilo koje odstupanje od projekta potrebno je kontaktirati dizajnera.

KLIJENTI:
KUPAC - GRAĐANIN

ADRESA OBJEKTA:
-

IZRADA PROJEKTA:
ARDI DIZAJN INTERIJERA

KONTAKT:
ANA-MARIJA RAKIĆ 098/1628 786

DATUM:
STUDENI 2025.

Tlocrt spavaća soba IV

A :: Plan namještaja
01 M 1:50

A :: Plan rasvjete
02 M 1:50

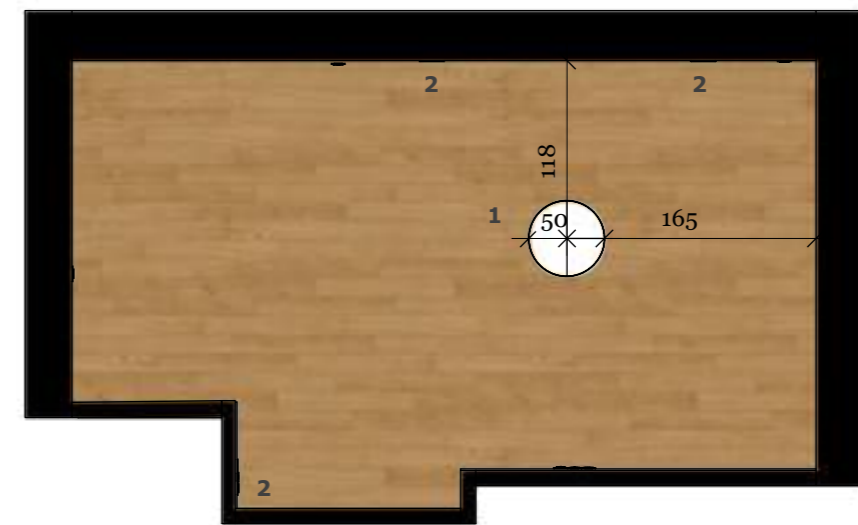
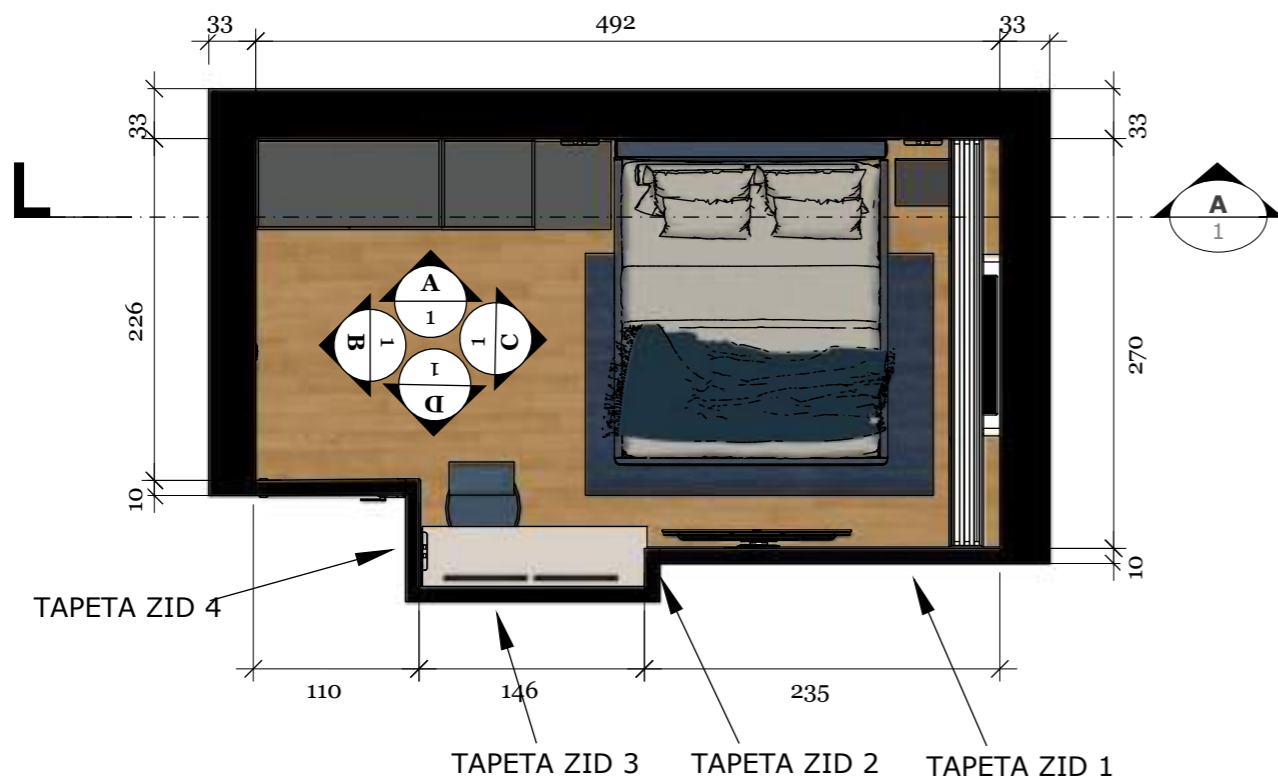

- | | |
|--|--|
| 1 | 2 |
| | |
| AMARELA M
11658
1 kom
Nowodvorski | AMARELA B
11662
3 kom
Nowodvorski |

NAPOMENA: Sve nacрте, mjere i opise potrebno je prekontrolirati na gradilištu. Za bilo koje odstupanje od projekta potrebno je kontaktirati dizajnera.

KLIJENTI:
KUPAC - GRAĐANIN

ADRESA OBJEKTA:
-

IZRADA PROJEKTA:
ARDI DIZAJN INTERIJERA

KONTAKT:
ANA-MARIJA RAKIĆ 098/1628 786

DATUM:
STUDENI 2025.

1 :: Spavaća soba IV - perspektiva
01 perspektiva

ARDI
DIZAJN INTERIJERA



KLIJENTI:
KUPAC - GRAĐANIN

ADRESA OBJEKTA:
-

IZRADA PROJEKTA:
ARDI DIZAJN INTERIJERA

KONTAKT:
ANA-MARIJA RAKIĆ 098/1628 786

DATUM:
STUDENI 2025.



A :: Spavaća soba IV - pogled prema krevetu
01 M 1:32

ARDI
DIZAJN INTERIJERA

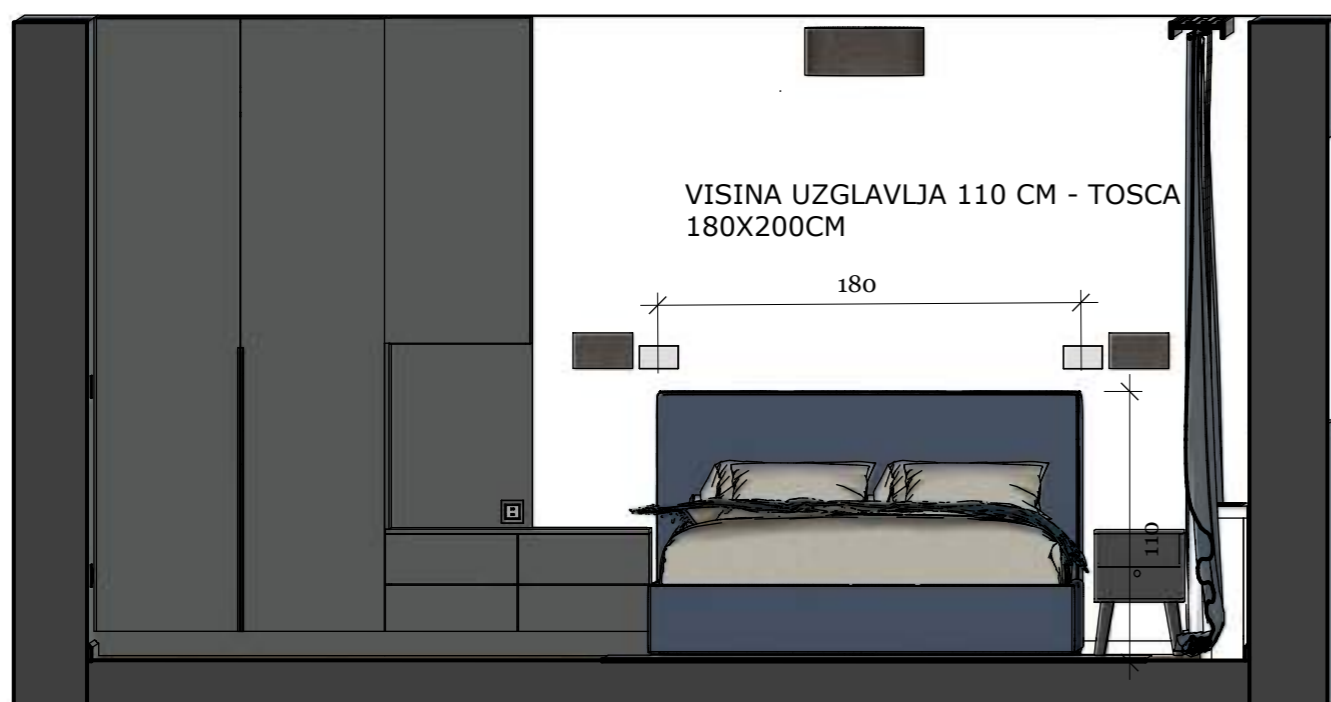

KREVETI:
MEDITERANO LUX, 90x200, 2 KOM,
UZGLAVLJE TOSCA 110CM,
BURKLEY 9410



Parket

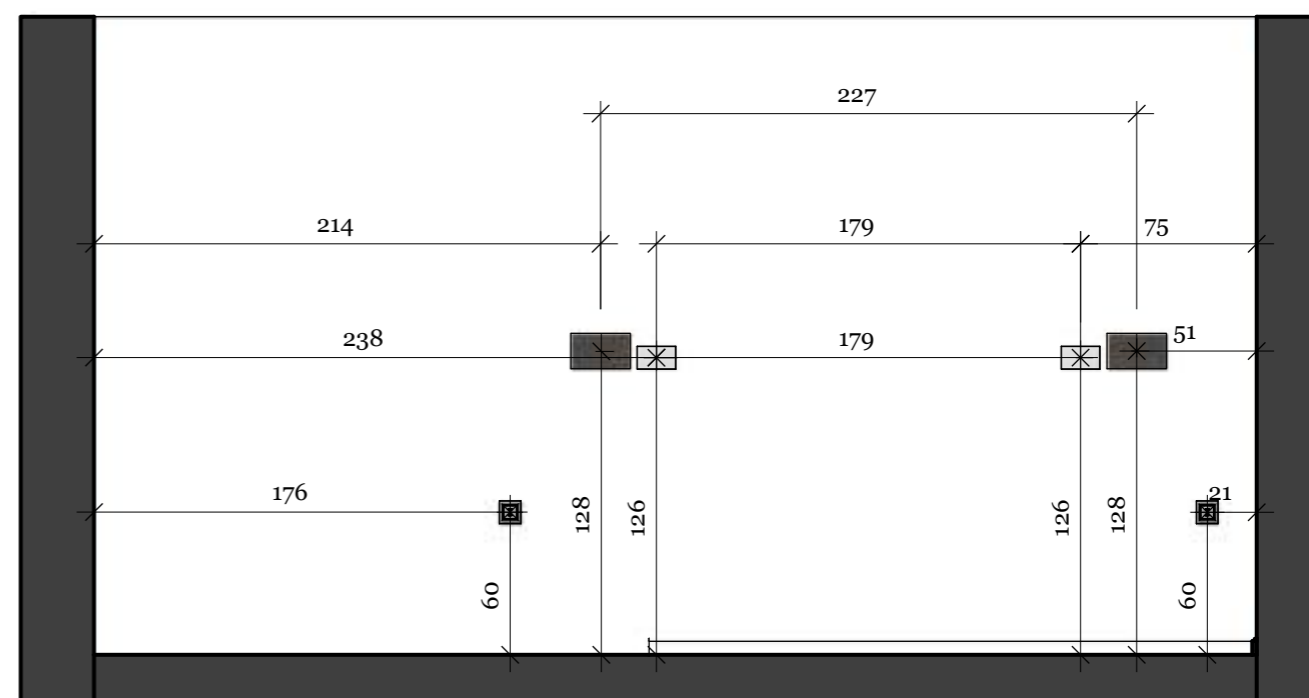

NAPOMENA
KOTIRANA JE SREDINA MODULA.
VISINA JE KOTIRANA OD GOTOVOG PODA.

NAPOMENA: Sve nacрте, mjere i opise potrebno je prekontrolirati na gradilištu. Za bilo koje odstupanje od projekta potrebno je kontaktirati dizajnera.

KLIJENTI:
KUPAC - GRAĐANIN

ADRESA OBJEKTA:
-

IZRADA PROJEKTA:
ARDI DIZAJN INTERIJERA

KONTAKT:
ANA-MARIJA RAKIĆ 098/1628 786

DATUM:
STUDENI 2025.

B :: Spavaća soba IV - pogled prema izlazu
01 M 1:32



Parket

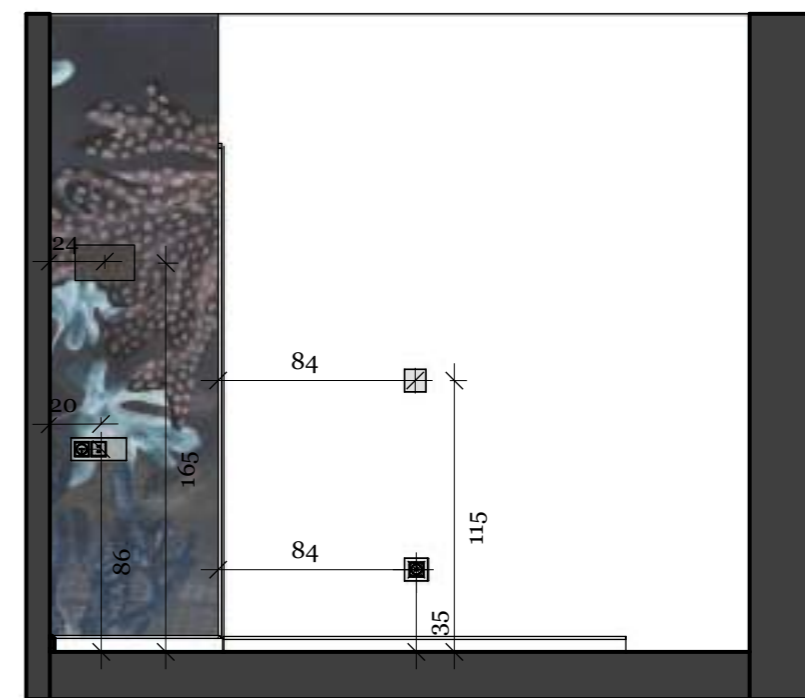

NAPOMENA
KOTIRANA JE SREDINA MODULA.
VISINA JE KOTIRANA OD GOTOVOG PODA.

NAPOMENA: Sve nacрте, mjere i opise potrebno je prekontrolirati na gradilištu. Za bilo koje odstupanje od projekta potrebno je kontaktirati dizajnera.

KLIJENTI:
KUPAC - GRAĐANIN

ADRESA OBJEKTA:
-

IZRADA PROJEKTA:
ARDI DIZAJN INTERIJERA

KONTAKT:
ANA-MARIJA RAKIĆ 098/1628 786

DATUM:
STUDENI 2025.

C :: Spavaća soba IV - pogled prema prozoru
01 M 1:32



Parket

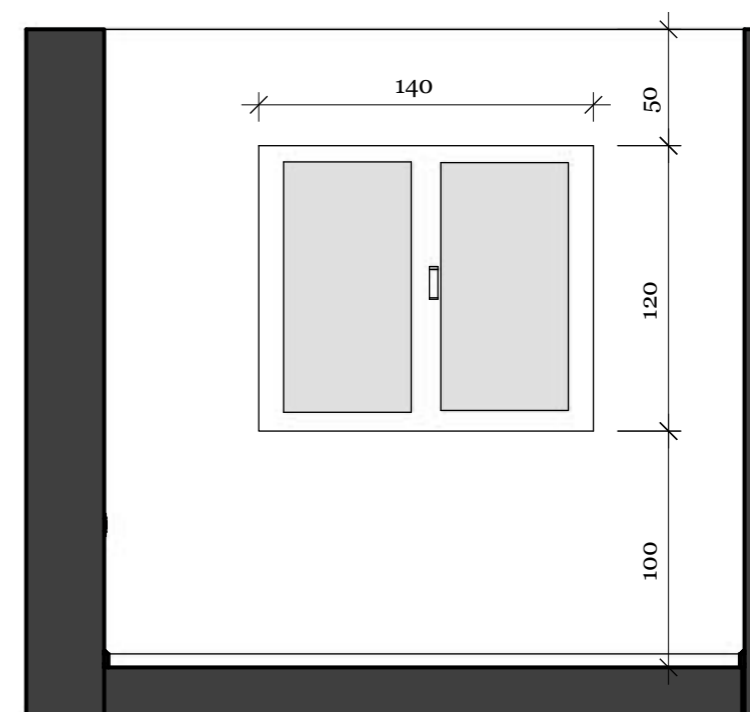

NAPOMENA: Sve nacрте, mjere i opise potrebno je prekontrolirati na gradilištu. Za bilo koje odstupanje od projekta potrebno je kontaktirati dizajnera.

KLIJENTI:
KUPAC - GRAĐANIN

ADRESA OBJEKTA:
-

IZRADA PROJEKTA:
ARDI DIZAJN INTERIJERA

KONTAKT:
ANA-MARIJA RAKIĆ 098/1628 786

DATUM:
STUDENI 2025.

D :: Spavaća soba IV
01 M 1:32

ARDI
DIZAJN INTERIJERA

TV 55 inch

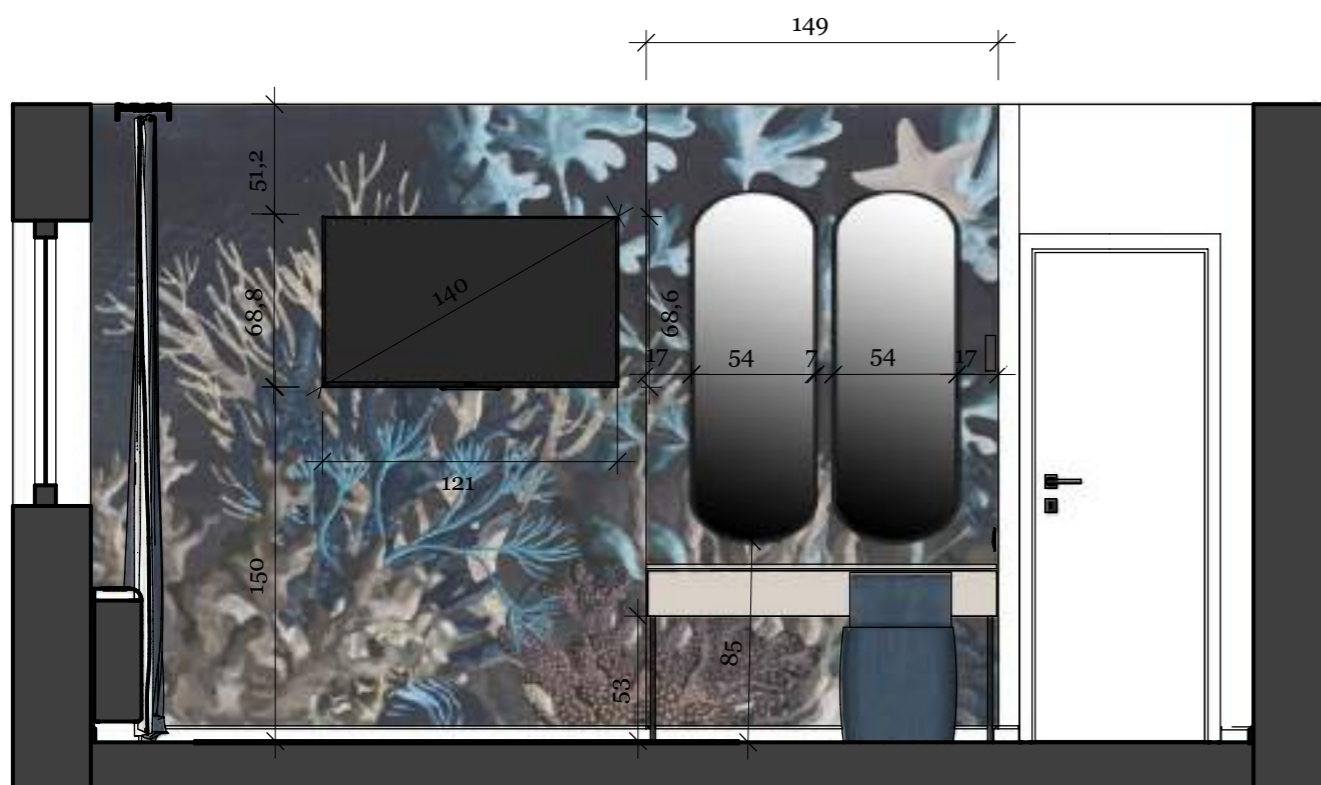

TAPETA:
KORALJ TAMNI STUDIO.CO



Parket

NAPOMENA
KOTIRANA JE SREDINA MODULA.
VISINA JE KOTIRANA OD GOTOVOG PODA.

NAPOMENA: Sve nacрте, mjere i opise potrebno je prekontrolirati na gradilištu. Za bilo koje odstupanje od projekta potrebno je kontaktirati dizajnera.

KLIJENTI:
KUPAC - GRAĐANIN

ADRESA OBJEKTA:
-

IZRADA PROJEKTA:
ARDI DIZAJN INTERIJERA

KONTAKT:
ANA-MARIJA RAKIĆ 098/1628 786

DATUM:
STUDENI 2025.

A :: Ormar u spavaćoj sobi IV skica
01 perspektiva

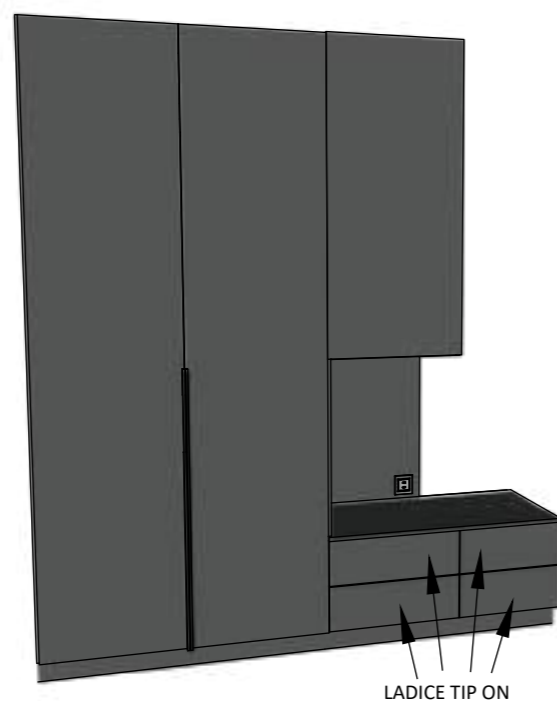

A :: Ormar - pogled odozgo
02 M 1:20

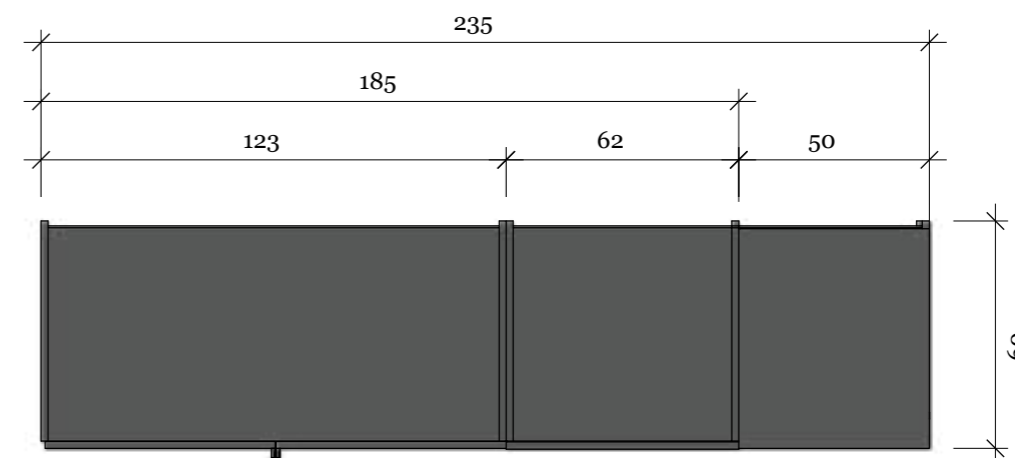

A :: Ormar u spavaćoj sobi skica
03 M 1:32

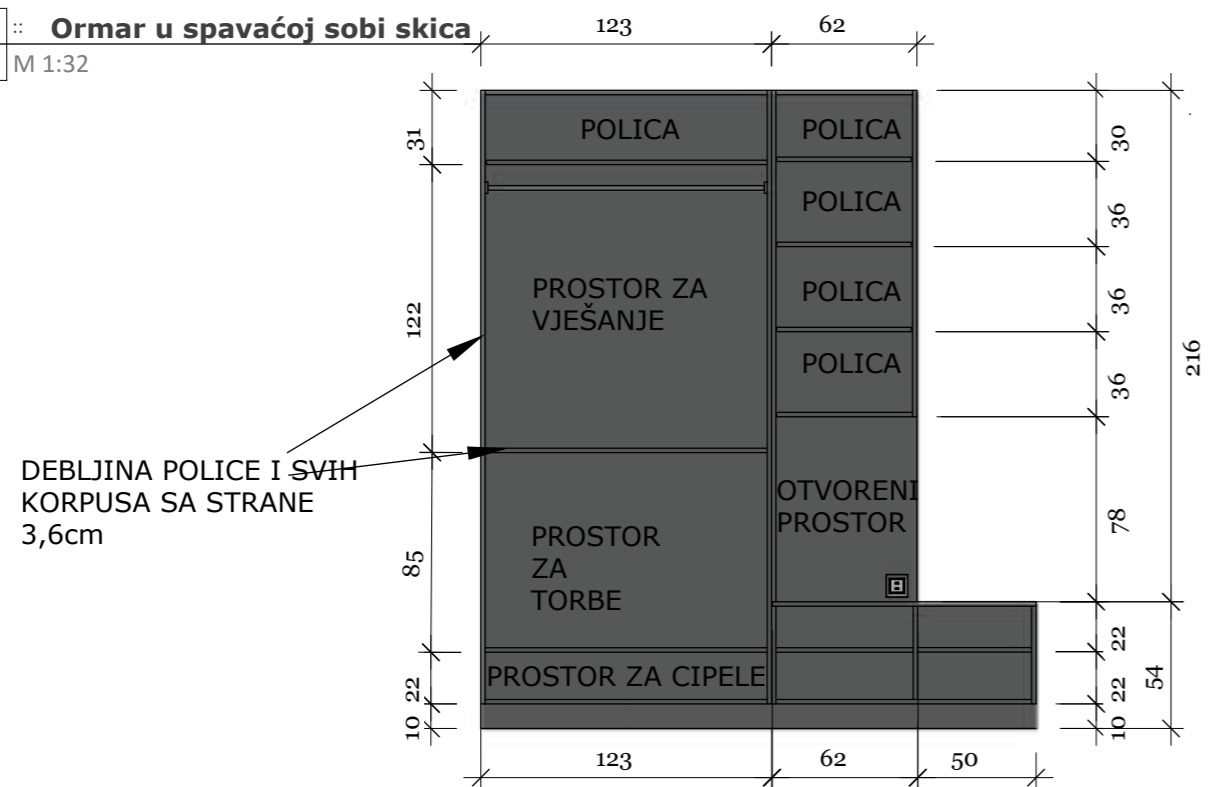

A :: Ormar - pogled sa strane
04 M 1:32

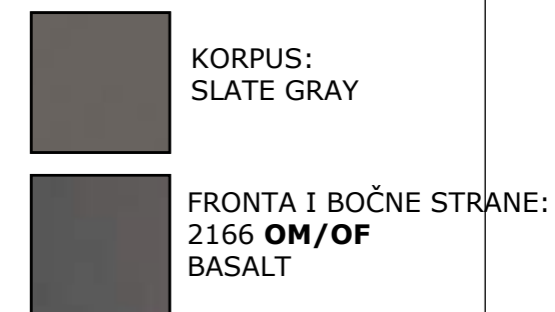
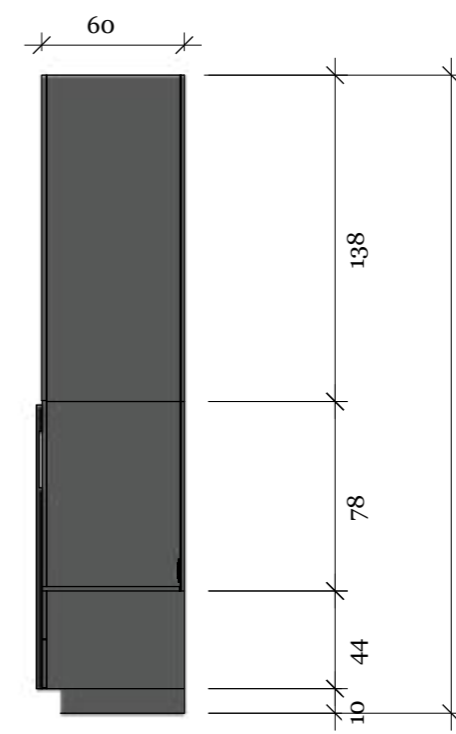

NAPOMENA: Sve nacрте, mjere i opise potrebno je prekontrolirati na gradilištu. Za bilo koje odstupanje od projekta potrebno je kontaktirati dizajnera.

KLIJENTI:
KUPAC - GRAĐANIN

ADRESA OBJEKTA:
-

IZRADA PROJEKTA:
ARDI DIZAJN INTERIJERA

KONTAKT:
ANA-MARIJA RAKIĆ 098/1628 786

DATUM:
STUDENI 2025.

A :: Toaletni stolić u spavaćoj sobi IV skica

01 perspektiva

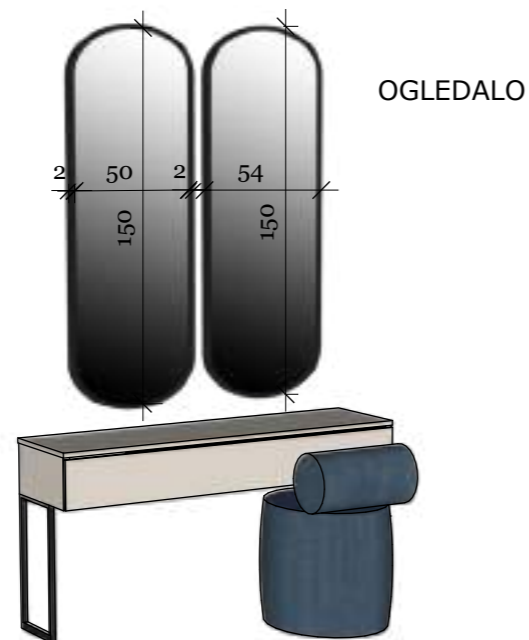

A :: Toaletni stolić - pogled odozgo

02 M 1:20

ARDI
DIZAJN INTERIJERA

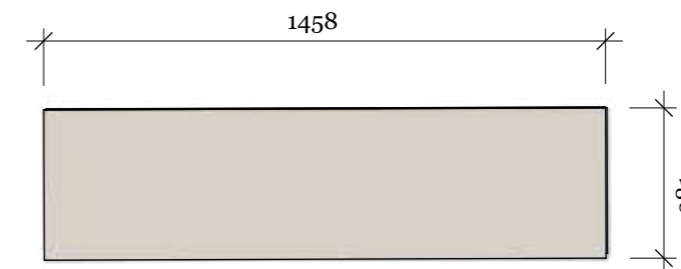

A :: Toaletni stolić

03 M 1:20

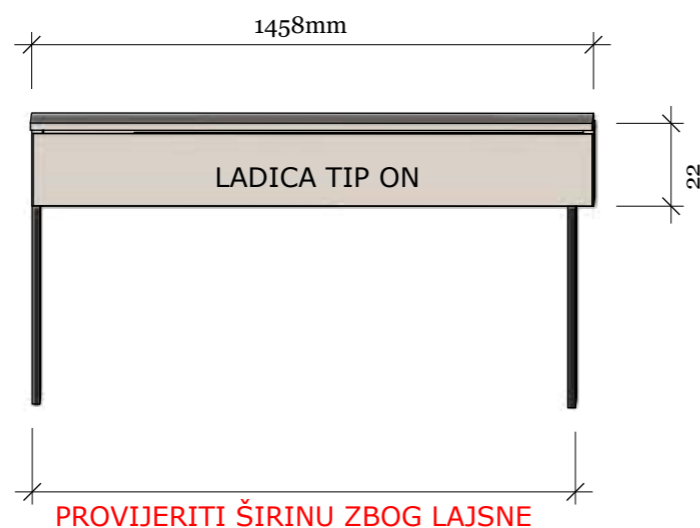

A :: Toaletni stolić - pogled sa strane

04 M 1:32

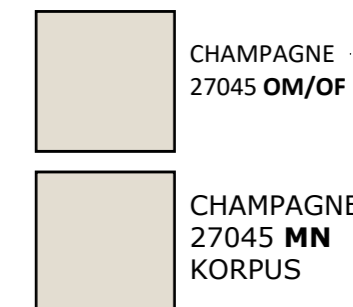
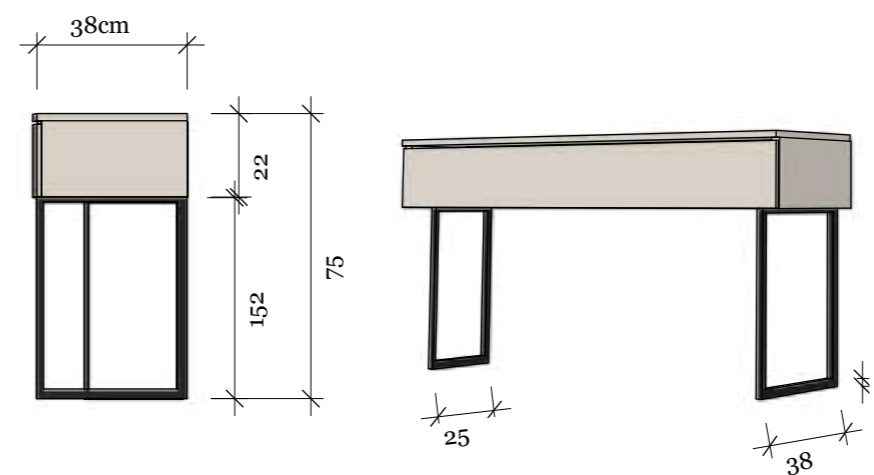

NAPOMENA: Sve nacрте, mjere i opise potrebno je prekontrolirati na gradilištu. Za bilo koje odstupanje od projekta potrebno je kontaktirati dizajnera.

KLIJENTI:
KUPAC - GRAĐANIN

ADRESA OBJEKTA:
-

IZRADA PROJEKTA:
ARDI DIZAJN INTERIJERA

KONTAKT:
ANA-MARIJA RAKIĆ 098/1628 786

DATUM:
STUDENI 2025.

A :: Tapeta skica zid 1 i 3
01 M 1:32

TAPETA:
KORALJ TAMNI STUDIJO.CO

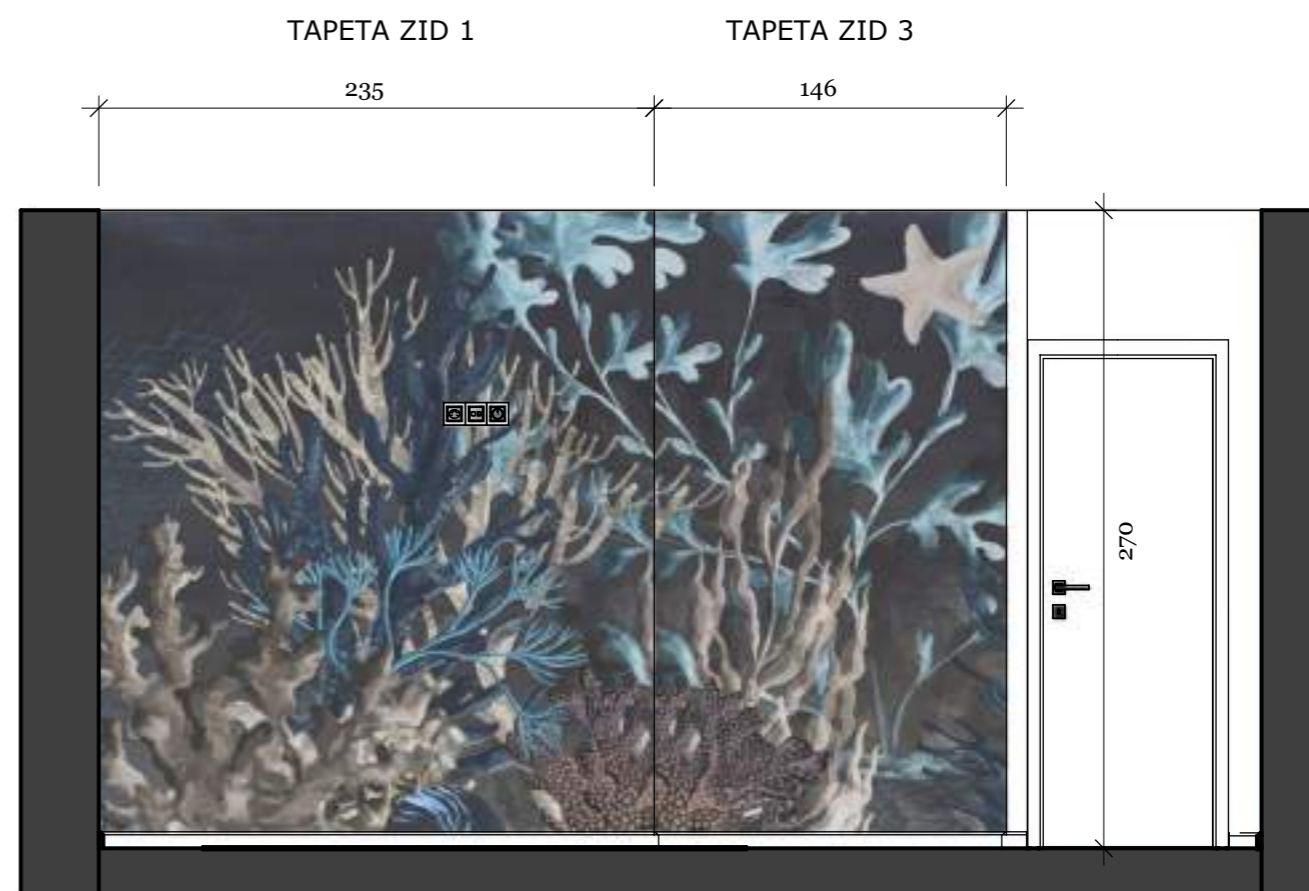
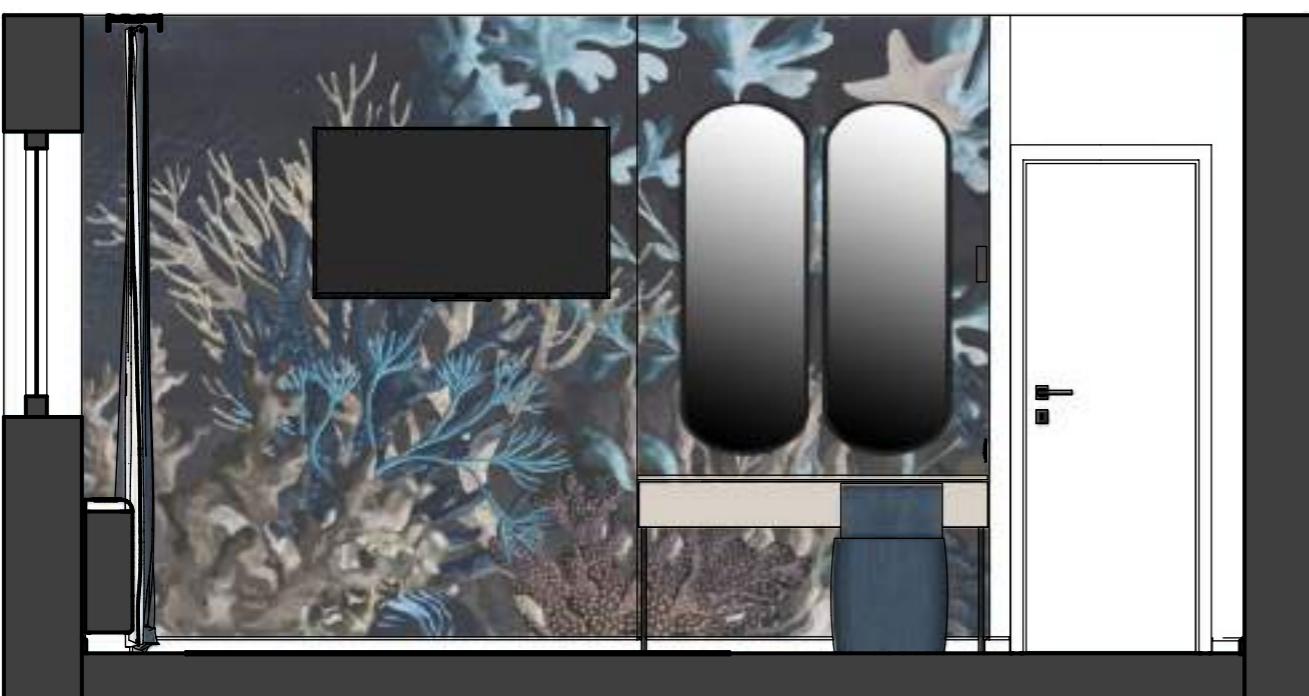

NAPOMENA: Sve nacрте, mjere i opise potrebno je prekontrolirati na gradilištu. Za bilo koje odstupanje od projekta potrebno je kontaktirati dizajnera.

KLIJENTI:
KUPAC - GRAĐANIN

ADRESA OBJEKTA:
-

IZRADA PROJEKTA:
ARDI DIZAJN INTERIJERA

KONTAKT:
ANA-MARIJA RAKIĆ 098/1628 786

DATUM:
STUDENI 2025.

B :: Tapeta skica zid 2
01 M 1:32

TAPETA ZID 2

38

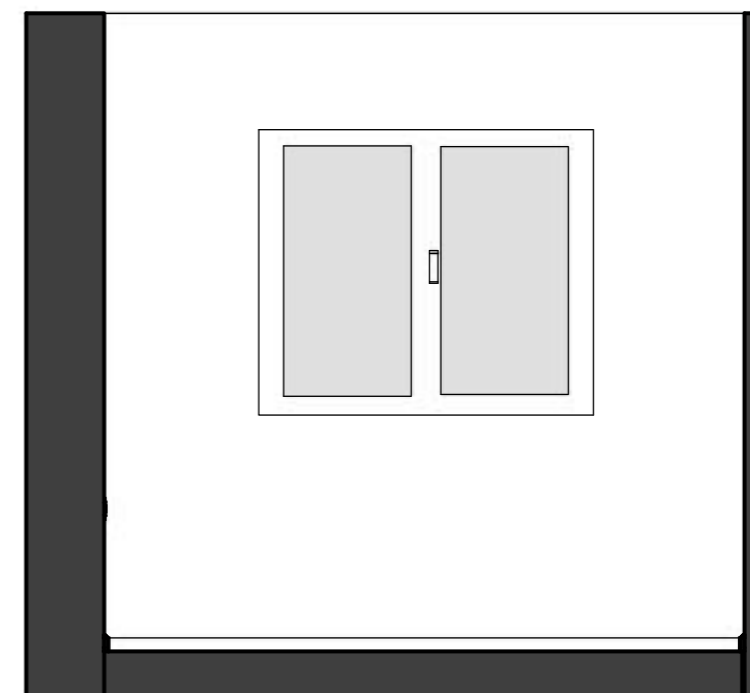

NAPOMENA: Sve nacрте, mjere i opise potrebno je prekontrolirati na gradilištu. Za bilo koje odstupanje od projekta potrebno je kontaktirati dizajnera.

KLIJENTI:
KUPAC - GRAĐANIN

ADRESA OBJEKTA:
-

IZRADA PROJEKTA:
ARDI DIZAJN INTERIJERA

KONTAKT:
ANA-MARIJA RAKIĆ 098/1628 786

DATUM:
STUDENI 2025.

D :: Tapeta skica zid 4
01 M 1:32

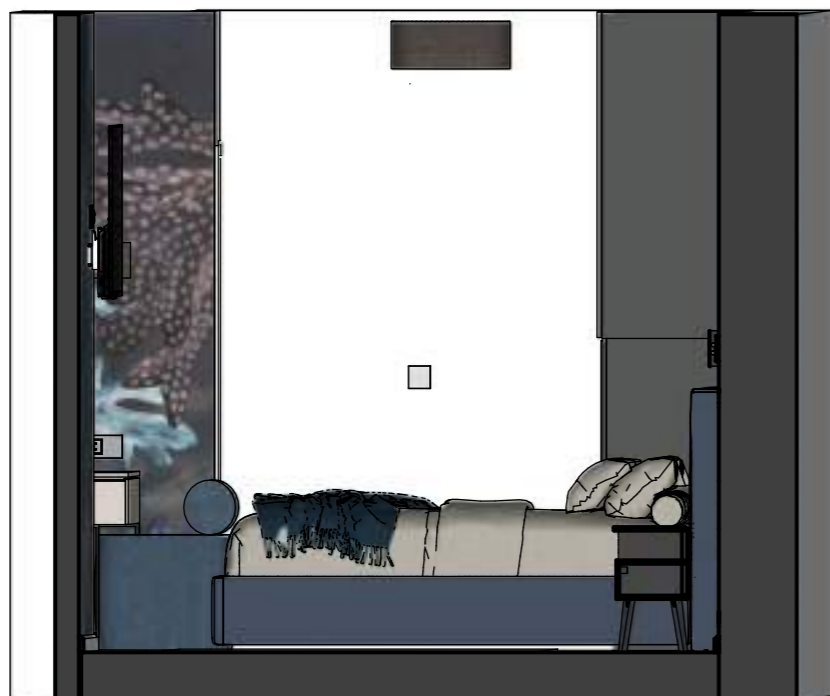

TAPETA ZID 4

71



NAPOMENA: Sve nacрте, mjere i opise potrebno je prekontrolirati na gradilištu. Za bilo koje odstupanje od projekta potrebno je kontaktirati dizajnera.

KLIJENTI:
KUPAC - GRAĐANIN

ADRESA OBJEKTA:
-

IZRADA PROJEKTA:
ARDI DIZAJN INTERIJERA

KONTAKT:
ANA-MARIJA RAKIĆ 098/1628 786

DATUM:
STUDENI 2025.

































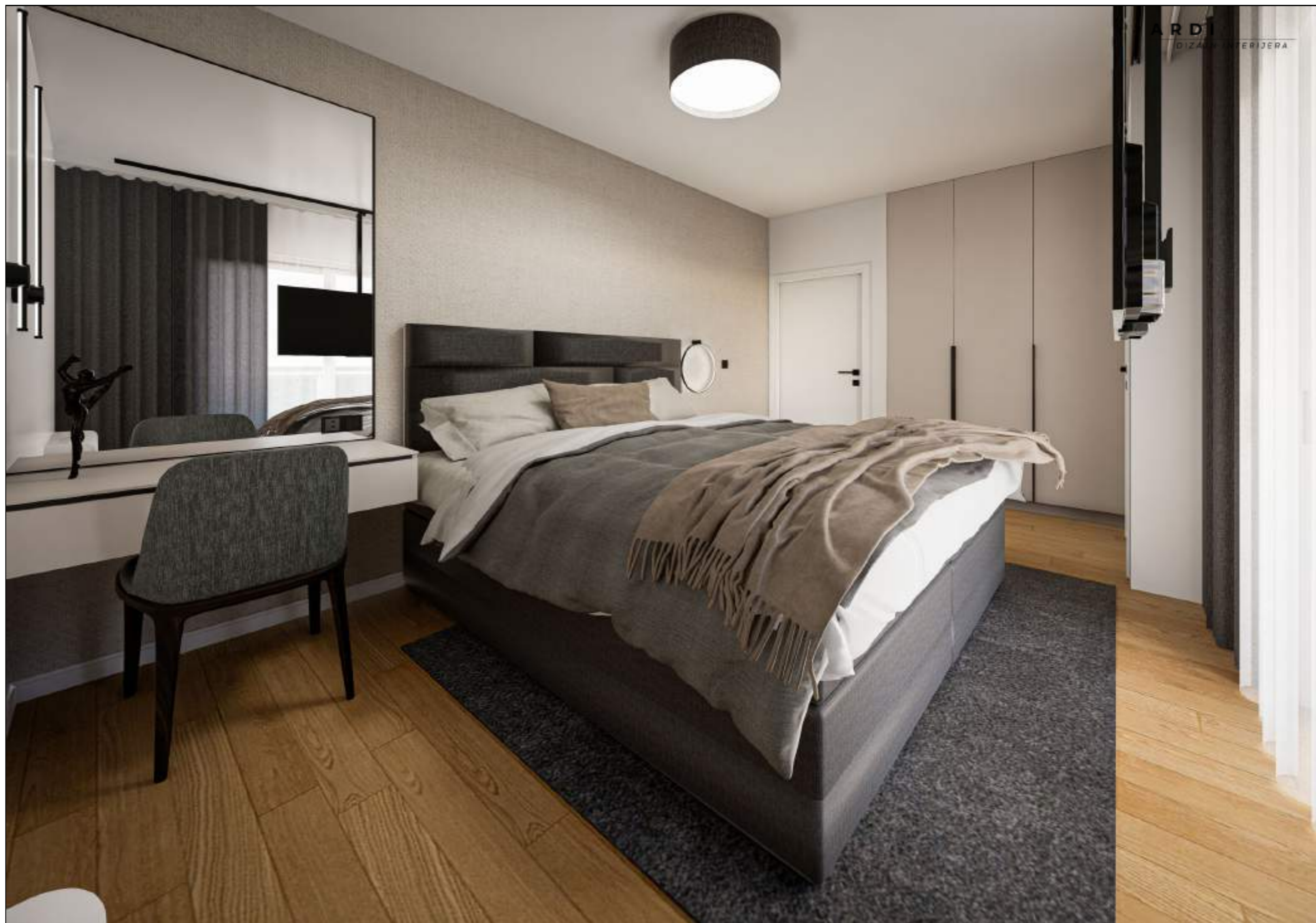

ARDI
DIZAJN INTERIJERA











































A R D I

D I Z A J N I N T E R I J E R A